

UCHWAŁA Nr XXVII/210/20

Rady Miejskiej w Łagowie z dnia 11 września 2020 roku

w sprawie zaliczenia drogi do kategorii dróg gminnych oraz ustalenia jej przebiegu

Na podstawie art. 18 ust. 2 pkt. 15 ustawy z dnia 8 marca 1990 roku o samorządzie gminnym (test jednolity Dz. U. z 2020r., poz. 713) oraz art. 7 ust. 2 i 3 ustawy z dnia 21 marca 1985 roku o drogach publicznych (tekst jednolity Dz. U. z 2020r. poz. 470) po zasięgnięciu opinii Zarządu Powiatu Kieleckiego

Rada Miejska w Łagowie uchwala, co następuje:

§ 1

Zalicza się do kategorii dróg gminnych drogę położoną w obrębie nr 0001 – Łagów, gm. Łagów oznaczoną numerem ewidencyjnym 763 ulica im. Józefa Hallera o długości ok. 268mb.

§ 2

Ustala się przebieg w/w drogi gminnej: od drogi krajowej nr 74 do drogi gminnej nr 338001T Łagów – Sędek, zgodnie z załącznikiem graficznym nr 1 do niniejszej uchwały.

§ 3

Wykonanie niniejszej uchwały powierza się Burmistrzowi Miasta i Gminy Łagów.

§ 4

Uchwała wchodzi w życie po upływie 14 dni od dnia ogłoszenia w Dzienniku Urzędowym Województwa Świętokrzyskiego.

PRZEWODNICZĄCY RADY
MIEJSKIEJ W ŁAGOWIE
Marek Barfkiewicz

Uzasadnienie

Droga wymieniona w § 1 w/w uchwały do chwili obecnej jest drogą wewnętrzną i zaliczenie jej do kategorii dróg gminnych oraz ustalenie jej przebiegu zgodnie z art. 7 ust. 2 i 3 ustawy z dnia 21 marca 1985 roku o drogach publicznych (tekst jednolity Dz. U. z 2020r. poz. 470) następuje w drodze Uchwały Rady Miejskiej w Łagowie po zasięgnięciu opinii właściwego Zarządu Powiatu (Uchwała Nr 132/215/2020 Zarządu Powiatu w Kielcach z dnia 5 sierpnia 2020r. dotycząca wyrażenia opinii o zaliczeniu do kategorii dróg gminnych drogi położonej na terenie Gminy Łagów).

Uzyskanie statusu drogi gminnej usprawni komunikację z istniejącą siecią dróg gminnych i drogą krajową nr 74 oraz umożliwi pozyskanie zewnętrznych środków na jej remont celem poprawy płynności ruchu.

PRZEWODNICZĄCY RADY
MIEJSKIEJ W ŁAGOWIE
Marek Bartkiewicz

GMINA ŁAGÓW

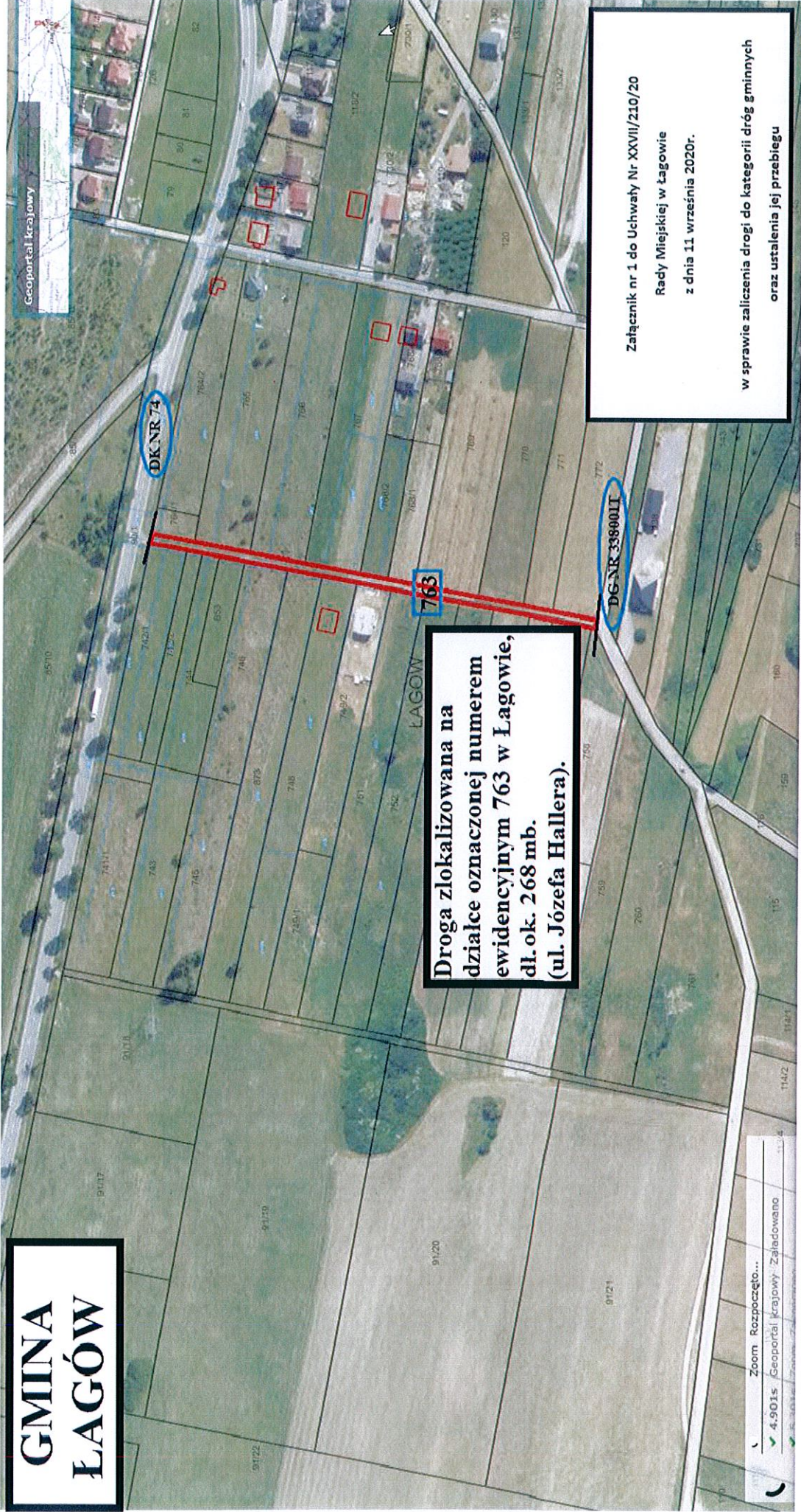

**Droga zlokalizowana na
działce oznaczonej numerem
ewidencyjnym 763 w Łagowie,
dl. ok. 268 mb.
(ul. Józefa Hallera).**

Załącznik nr 1 do Uchwały Nr XXVII/210/20
Rady Miejskiej w Łagowie
z dnia 11 września 2020r.

w sprawie zaliczenia drogi do kategorii dróg gminnych
oraz ustalenia jej przebiegu

PRZEWODNICZĄCY RADY
MIEJSKIEJ W ŁAGOWIE
Marek Bartkiewicz