MAPA SCHEMATYCZNA.
STREFY POLITYKI PRZESTRZENNEJ.

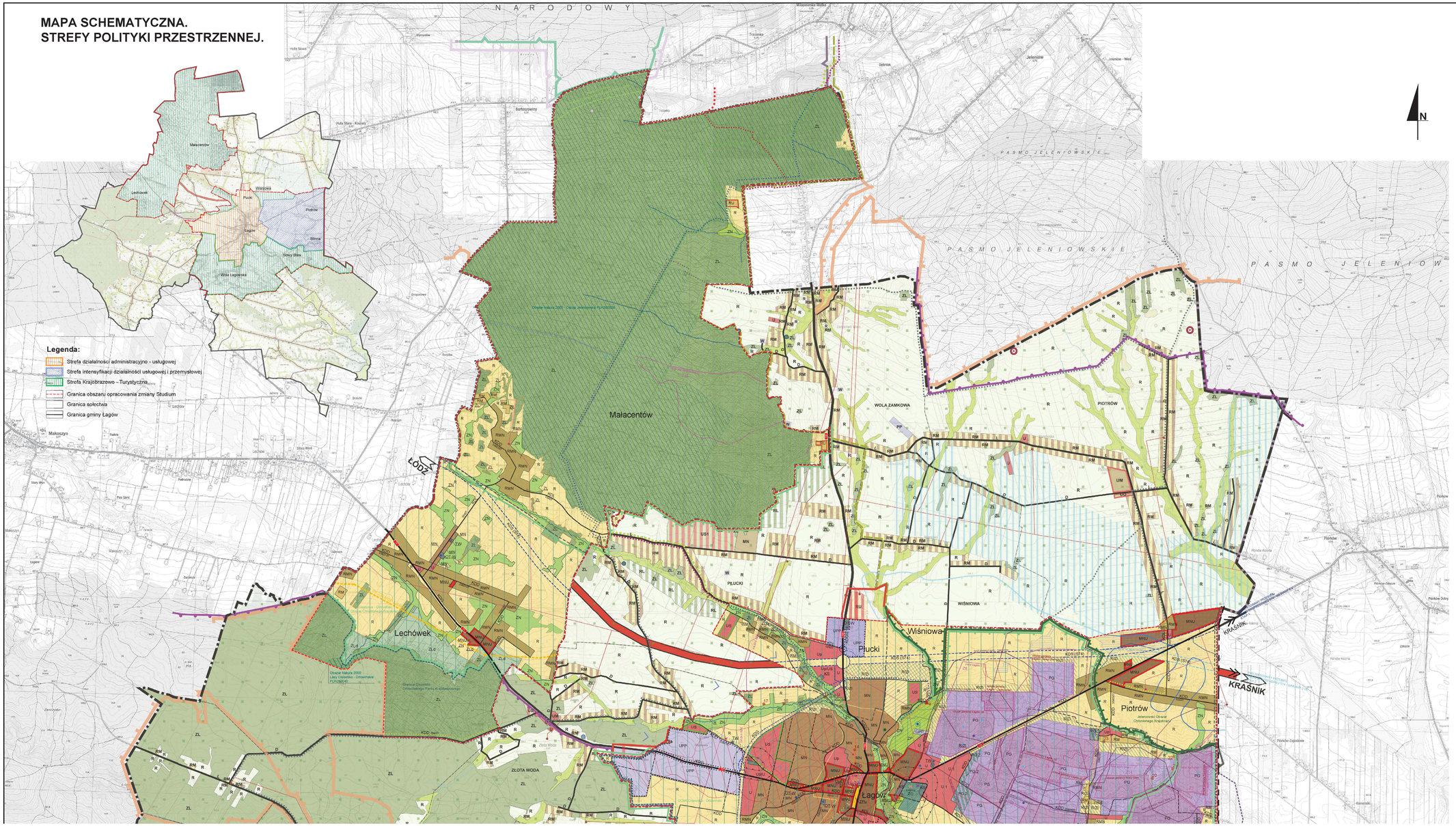

ZMIANA STUDIUM UWARUNKOWAŃ I KIERUNKÓW ZAGOSPODAROWANIA PRZESTRZENNEGO
GMINY ŁAGÓW

KIERUNKI ZAGOSPODAROWANIA PRZESTRZENNEGO

SKALA 1:10 000

ZAŁĄCZNIK NR 1
DO UCHWAŁY NR.....
RADY GMINY W ŁAGOWIE
Z DNIA .....

OZNACZENIA:

KIERUNKI ROZWOJU STRUKTURY FUNKCJONALNO - PRZESTRZENNEJ

- OBSZARY ZABUDOWY MIESZKANIOWEJ - MN
- OBSZARY ZABUDOWY WIELORODZINNEJ - MW
- ZABUDOWA ZAGRODOWA - RM
- OBSZARY ZABUDOWY REKREACYJNEJ - ML
- OBSZARY ZABUDOWY USŁUGOWO-MIESZKALNEJ - UM
- OBSZARY ZABUDOWY USŁUGOWEJ KOMERCYJNEJ I PUBLICZNEJ - U (handlu,turystyki,obszary działalności gospodarczej o charakterze usługowym, gastronomicznym, zdrowia, kultury, administracji, usług publicznych, inne
- TERENY OŚWIATY - UO
- TERENY SPORTU,REKREACJI, TURYSTYKI - US, US1
- TERENY USŁUG PUBLICZNYCH - UP
- OBSZARY OBSŁUGI ROLNICZEJ - RU
- OBSZARY ROLNE - R, R1
- OBSZARY DZIAŁALNOŚCI GOSPODARCZEJ PRODUKCYJNEJ I USŁUGOWEJ - PP
- OBSZARY POWIERZCHNIOWEJ EKSPLOATACJI SUROWCÓW MINERALNYCH - PG, PG1
- TEREN PARKINGU - KS
- TERENY URZĄDZEŃ ZAOPATRZENIA W WODĘ - W
- OBSZAR ISTNIEJĄCYCH CMENTARZY WRAZ ZE STREFĄ 50 M. I 150 M.
- GRANICA TERENU GÓRNICZEGO
- GRANICA OBSZARU GÓRNICZEGO
- TEREN UDOKUMENTOWANYCH ZŁÓŻ SUROWCÓW MINERALNYCH

KIERUNKI OCHRONY ŚRODOWISKA PRZYRODNICZEGO

- GRANICE ŚWIĘTOKRZYSKIEGO PARKU NARODOWEGO
- GRANICE OTULINY ŚWIĘTOKRZYSKIEGO PARKU NARODOWEGO
- GRANICE STREFY OCHRONY BEZPOŚREDNIEJ ŚPN
- GRANICE CISOWSKO-ORLOWIAŃSKIEGO PARKU KRAJOBRAZOWEGO ORAZ JELENIOWSKIEGO PARKU KRAJOBRAZOWEGO
- GRANICE OBSZARÓW CHRONIONEGO KRAJOBRAZU
- POMNIKI PRZYRODY
- PROPONOWANY OBSZAR DO OBJĘCIA *„NATURA 2000"*
- ZBIORNIK WODNY
- RZEKI, CIEKI WODNE
- OBSZARY ZMELIOROWANE
- ZESPÓŁ PRZYRODNICZO-KRAJOBRAZOWY
- TERENY LASÓW - ZL
- OBSZARY DO ZALESIEŃ - RL
- ZIELEŃ IZOLACYJNA - ZI
- OBSZARY DOLIN RZECZNYCH OKRESOWO NARAŻONE NA POWODZIE
- OBSZARY KULTURY I REKREACJI, KR
- UŻYTKI EKOLOGICZNE
- ŹRÓDŁA

OZNACZENIA INNE

- OBIEKTY OBJĘTE OCHRONĄ KONSERWATORSKĄ
- STANOWISKA ARCHEOLOGICZNE, OBSZAR BIERNEJ OCHRONY ARCHEOLOGICZNEJ
- MIEJSCA PAMIĘCI NARODOWEJ
- PUNKTY WIDOKOWE
- STREFA „A" OCHRONY KONSERWATORSKIEJ (ZESPÓŁ STAROMIEJSKI)
- STREFA „B" OCHRONY KONSERWATORSKIEJ (PRZEDMIEŚCIA XIX I XX W.)