



Obrót S.A.

Sprzedawca:

PGE Obrót S.A.  
35-959 RZESZÓW, UL. 8 MARCA 6  
NIP: 813-02-68-082

Nr klienta: 10094856

Nabywca:

GMINA ŁAGÓW  
RYNEK 62  
26-025 ŁAGÓW  
NIP: 6572524434

Faktura VAT nr 16/2204/00002092

Składniki faktury	Kwota netto [zł]	Kwota VAT [zł]	Kwota brutto [zł]
Energia elektryczna (szczegóły w specyfikacji - rozliczenie dla 4 punktów poboru)	844,13	42,20	886,33
Razem wartość faktury	844,13	42,20	886,33
W tym: wg stawki VAT 5%	844,13	42,20	886,33
akcyza od 1 956 kWh energii elektrycznej	9,00		

Do zapłaty

886,33

termin płatności

2022-06-03

zapła na rachunek bankowy nr

12 1240 6960 9548 1610 0948 5686

tytuł płatności

/KTR/ 94 058 86 99

Dane do kontaktu:

Adres do korespondencji:

PGE Obrót S.A. Oddział z siedzibą w Skarżysku-Kamiennej  
Dział Sprzedaży dla Klientów Korporacyjnych  
UL. JÓZEFA PIŁSUDSKIEGO 51, 26-110 SKARŻYSKO-KAMIENNA  
fax: 41 252 68 01

Wystawiono dnia 2022-05-04

urząd Miasta i Gminy w Łagowie  
wpłynęło dnia:

12-05-2022

liczba załączników .....  
5890 podpis .....

- Informujemy, że termin płatności oznacza dzień wymaganego wpływu zapłaty na rachunek bankowy wskazany na fakturze (wg art. 454 §1 K.C.: przy rozliczeniach bezgotówkowych momentem spełnienia świadczenia jest dzień uznania rachunku bankowego wierzyciela).
- PGE OBRÓT S.A. uprzejmie informuje, że w związku z uruchomieniem nowego systemu billingowego wystąpiła zmiana indywidualnego konta bankowego do wpłat za należność faktury.
- Prosimy o weryfikację podczas realizacji płatności i dokonywanie wpłat na nr rachunku bankowego wskazany w fakturze.
- PGE OBRÓT S.A. informuje, że dane dotyczące numeru licznika, mnożnej oraz wskazań układu pomiarowego są prezentowane w sekcji "Dane pomiarowe" specyfikacji do faktury, tylko w sytuacji gdy Operator Systemu Dystrybucyjnego przekaże takie informacje.

Dokument wystawił: 12200825

Stuknij w klawiaturę  
i zadbaj o środowisko

Wszystkie sprawy z PGE załatwisz online! Przejdź  
na eFakturę i wspólnie dbajmy o naszą planetę.



## Specyfikacja do faktury nr 16/2204/00002092 - szczegółowe rozliczenie należności za energię elektryczną

Punkt poboru energii

Mieszkanie ZBELUTKA-STARA WIEŚ 56/1, 26-025 ZBELUTKA-STARA WIEŚ

Grupa taryfowa G11

PPE PL\_ZEOD\_2604170450\_60

## Dane pomiarowe:

Nr Licznika: 27198868 mnożna: 1

Data odczytu	Rodzaj wskazania licznika	Wskazanie licznika	Ilość energii [kWh]
		1*	1*
2022-01-01	poprzednie rozliczeniowe	12 749,0000	
2022-02-15	bieżące rozliczeniowe	12 810,0000	61

\* Strefa czasowa: 1 - całodobowa

## Wyczenie wartości sprzedaży, na podstawie danych pomiarowych, za okres od 2022-01-01 do 2022-02-15

Składnik opłat	Okres	j.m.	Ilość	Cena jedn.	Netto	%	VAT	Brutto
Energia całodobowa	2022-01-01 - 2022-01-31	kWh	42	0,41850	17,58	5	0,88	18,46
Energia całodobowa	2022-02-01 - 2022-02-15	kWh	19	0,41850	7,95	5	0,40	8,35
Opłata handlowa	2022-01-01 - 2022-01-31	mc	1	0,00000	0,00	5	0,00	0,00
Opłata handlowa	2022-02-01 - 2022-02-15	mc	1	0,00000	0,00	5	0,00	0,00
Razem wartość sprzedaży dla punktu poboru					25,53		1,28	26,81

Ilość energii zużytej w roku 2021: 0 kWh

Punkt poboru energii

Biblioteka publiczna SŁUPSKA 5, 26-025 ŁAGÓW

Grupa taryfowa C11

PPE PL\_ZEOD\_2604163797\_49

## Dane pomiarowe:

Nr Licznika: 83544521 mnożna: 1

Data odczytu	Rodzaj wskazania licznika	Wskazanie licznika	Ilość energii [kWh]
		1*	1*
2022-01-01	poprzednie rozliczeniowe	16 126,0000	
2022-01-04	bieżące rozliczeniowe	16 162,0000	36

\* Strefa czasowa: 1 - całodobowa

Nr Licznika: 97438811 mnożna: 1

Data odczytu	Rodzaj wskazania licznika	Wskazanie licznika	Ilość energii [kWh]
		1*	1*
2022-01-04	poprzednie rozliczeniowe	0,0000	
2022-02-20	bieżące rozliczeniowe	5,0000	5

\* Strefa czasowa: 1 - całodobowa

## Wyczenie wartości sprzedaży, na podstawie danych pomiarowych, za okres od 2022-01-01 do 2022-02-20

Składnik opłat	Okres	j.m.	Ilość	Cena jedn.	Netto	%	VAT	Brutto
Energia całodobowa	2022-01-01 - 2022-01-04	kWh	36	0,41850	15,07	5	0,75	15,82
Energia całodobowa	2022-01-05 - 2022-01-31	kWh	3	0,41850	1,26	5	0,06	1,32
Energia całodobowa	2022-02-01 - 2022-02-20	kWh	2	0,41850	0,84	5	0,04	0,88
Opłata handlowa	2022-01-01 - 2022-01-04	mc	1	0,00000	0,00	5	0,00	0,00
Opłata handlowa	2022-01-05 - 2022-01-31	mc	0	0,00000	0,00	5	0,00	0,00
Opłata handlowa	2022-02-01 - 2022-02-20	mc	1	0,00000	0,00	5	0,00	0,00
Razem wartość sprzedaży dla punktu poboru					17,17		0,85	18,02

Ilość energii zużytej w roku 2021: 0 kWh

Punkt poboru energii

Ośrodek zdrowia SŁUPSKA 3, 26-025 ŁAGÓW

Grupa taryfowa C11

PPE PL\_ZEOD\_2604177446\_12

## Dane pomiarowe:

Nr Licznika: 56278444 mnożna: 1



Data odczytu	Rodzaj wskazania licznika	Wskazanie licznika	Ilość energii [kWh]
		1*	1*
2022-01-01	poprzednie rozliczeniowe	12 814,0000	1 915
2022-02-27	bieżące rozliczeniowe	14 729,0000	

\* Strefa czasowa: 1 - całodobowa

Wyliczenie wartości sprzedaży, na podstawie danych pomiarowych, za okres od 2022-01-01 do 2022-02-27

Składnik opłat	Okres	j.m.	Ilość	Cena jedn.	Netto	%	VAT	Brutto
Energia całodobowa	2022-01-01 - 2022-01-31	kWh	1 041	0,41850	435,66	5	21,78	457,44
Energia całodobowa	2022-02-01 - 2022-02-27	kWh	874	0,41850	365,77	5	18,29	384,06
Opłata handlowa	2022-01-01 - 2022-01-31	mc	1	0,00000	0,00	5	0,00	0,00
Opłata handlowa	2022-02-01 - 2022-02-27	mc	1	0,00000	0,00	5	0,00	0,00
Razem wartość sprzedaży dla punktu poboru					801,43		40,07	841,50

Ilość energii zużytej w roku 2021: 0 kWh

Punkt poboru energii Mieszkanie CZYŻÓW 92, 26-025 CZYŻÓW

Grupa taryfowa G11 PPE PL\_ZEOD\_2604168872\_64

Dane pomiarowe:

Nr Licznika: 87050819 mnożna: 1

Data odczytu	Rodzaj wskazania licznika	Wskazanie licznika	Ilość energii [kWh]
		1*	1*
2022-01-01	poprzednie rozliczeniowe	14 657,0000	0
2022-02-22	bieżące rozliczeniowe	14 657,0000	
2022-02-22	poprzednie rozliczeniowe	14 657,0000	0
2022-02-23	bieżące rozliczeniowe	14 657,0000	

\* Strefa czasowa: 1 - całodobowa

Wyliczenie wartości sprzedaży, na podstawie danych pomiarowych, za okres od 2022-01-01 do 2022-02-23

Składnik opłat	Okres	j.m.	Ilość	Cena jedn.	Netto	%	VAT	Brutto
Energia całodobowa	2022-01-01 - 2022-01-31	kWh	0	0,41850	0,00	5	0,00	0,00
Energia całodobowa	2022-02-01 - 2022-02-22	kWh	0	0,41850	0,00	5	0,00	0,00
Energia całodobowa	2022-02-23 - 2022-02-23	kWh	0	0,41850	0,00	5	0,00	0,00
Opłata handlowa	2022-01-01 - 2022-01-31	mc	1	0,00000	0,00	5	0,00	0,00
Opłata handlowa	2022-02-01 - 2022-02-22	mc	1	0,00000	0,00	5	0,00	0,00
Opłata handlowa	2022-02-23 - 2022-02-23	mc	0	0,00000	0,00	5	0,00	0,00
Razem wartość sprzedaży dla punktu poboru					0,00		0,00	0,00

Ilość energii zużytej w roku 2021: 0 kWh

Ilość energii - 2017 kWh  
Średnia cena brutto - 0,44 zł/kWh

Razem wartość sprzedaży na wszystkich punktach poboru	844,13	42,20	886,33
---	--------	-------	--------





Sprzedawca  
PGE Dystrybucja S.A.  
ul. Garbarska 21A, 20-340 Lublin  
NIP: 946-259-38-55

Wystawca  
PGE Dystrybucja S.A.  
Oddział Skarżysko-Kamienna  
Al. Marsz. J. Piłsudskiego 51  
26-110 Skarżysko-Kamienna  
e-mail: ostrowiec.os@pgedystrybucja.pl  
tel. 41 267 42 00, fax. 41 267 42 98  
Telefon pogotowia energetycznego: 991

PGE Dystrybucja S.A.

Urząd Miasta i Gminy w Łagowie  
wpłynęło dnia:

Numer Klienta: 07 4006 002

Nabywca  
GMINA ŁAGÓW  
RYNEK 62  
26-025 ŁAGÓW  
NIP: 6572524434

12-05-2022

liczba załączników .....  
z 5889 podpis B. Tojalski

Data nadania: 2022.05.09

Adres korespondencyjny  
GMINA ŁAGÓW  
RYNEK 62  
26-025 ŁAGÓW

Ostrowiec Świętokrzyski, dnia: 2022.04.30

ORYGINAŁ

## FAKTURA VAT Nr 07 4006 002 0146 07

Bank wystawcy: BANK PEKAO S.A.  
Numer konta: 91 1240 6960 8988 0740 0600 2076

Za świadczenie usług dystrybucji

Tytułem: /KTR/ 83 0146 0

Punkt poboru energii: BIBLIOTEKA PUBLICZNA, SŁUPSKA 5, 26-025 ŁAGÓW

Data sprzedaży: 2022.04

Numer punktu: 063

Numer dokumentu: 07/4021/098

Taryfa: C11  
Kod PPE: PL\_ZEOD\_2604163797\_49  
Rozliczenie od dnia: 2022.02.21

Nr fabryczny licznika: 97438811

Moc z umowy: 4,00 kW

Odczyt fizyczny  
tg fio 0,40  
Zabezpieczenie: 25 A

Lp.	S	Taryfa	Od stanu	Do stanu	Do dnia	Mnożna	Ilość	Jm	Cena	VAT	Należność
Składnik zmienny stawki sieciowej											
1	1	C11	5	531	2022.04.30	1	526	kWh	0,17430	23%	91,68
2	1	C11	Stawka jakościowa		2022.04.30	1	526	kWh	0,00950	23%	5,00
3	1	C11	Opłata OZE		2022.04.30	1	526	kWh	0,00090	23%	0,47
4	1	C11	Opłata kogeneracyjna		2022.04.30	1	526	kWh	0,00406	23%	2,14
5		C11	Opłata mocy		2022.04.30	1	2	mc	9,46000	23%	18,92
6		C11	Składnik stały stawki sieciowej		2022.04.30	2 mc	8	kWmc	4,30000	23%	34,40
7		C11	Opłata abonamentowa		2022.04.30	1	2	mc	2,25000	23%	4,50
8		C11	Opłata przejściowa		2022.04.30	2 mc	8	kWmc	0,08000	23%	0,64

Stawka VAT	Netto	VAT	Brutto
23%	157,75	36,28	194,03
Razem punkt	157,75	36,28	194,03

Stawka VAT	Netto	VAT	Brutto
23%	157,75	36,28	194,03
RAZEM	157,75	36,28	194,03

Do zapłaty: 194,03 zł

Słownie: sto dziewięćdziesiąt cztery złote 03/100

UWAGA !!! Reklamacja nie zwalnia od terminowej zapłaty. Przy rozliczeniach gotówkowych i przelewowych momentem spełnienia świadczenia jest dzień uznania rachunku bankowego wierzyciela. Podstawa prawna: Zarządzenie Prezesa NBP z dnia 89.08.11 /M.P. nr 27/, art. 454 Paragraf 1 Kodeksu Cywilnego

Wystawił: 12101822

Termin płatności: 2022.05.16

PRZYPOMINA SIĘ O WPLACENIU ZALEGŁYCH FAKTUR:

Numer: 07 4006 002 0144 07 Saldo: 5181,98

Data wystawienia: 2022.04.21

Termin płatności: 2022.05.05

FAKTURA VAT Nr: 07 4006 002 0146 07

Numer strony: 1

Informacja o przetwarzaniu Pani/Pana danych osobowych znajduje się na stronie internetowej [www.pgedystrybucja.pl](http://www.pgedystrybucja.pl)

Wielkość dopuszczalnych czasów przerw w dostarczaniu energii elektrycznej określa § 40 Rozporządzenia Ministra Gospodarki z dnia 4 maja 2007 r. w sprawie szczegółowych warunków funkcjonowania systemu elektroenergetycznego (Dz. U. z 2007 r. poz. 623 ze zm.), w tym w szczególności dla podmiotów zaliczanych do grup przyłączeniowych IV i V dopuszczalny czas trwania:

a) jednorazowej przerwy w dostarczaniu energii elektrycznej nie może przekroczyć w przypadku:

- przerwy planowanej - 16 godzin,
- przerwy nieplanowanej - 24 godzin;

b) przerw w ciągu roku stanowiący sumę czasów trwania przerw jednorazowych długich i bardzo długich nie może przekroczyć w przypadku:

- przerw planowanych - 35 godzin,
- przerw nieplanowanych - 48 godzin.

W przypadku przekroczenia dopuszczalnych czasów przerw przez przedsiębiorstwo energetyczne, Odbiorcy przysługuje bonifikata z tego tytułu.

Potwierdzam śmiódzenie usługi dystrybucji en. elektrycznej do lokalu  
znajdującego się w lokalu nr. 5, zgodnie z Umową  
o śmiódzenie usługi dystrybucji energii elektrycznej.

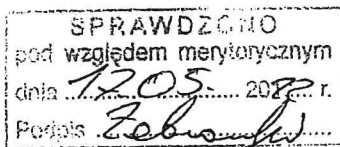

Zakupu/wydatku dokonano poniżej kwoty  
o której mowa w art. 2 ust. 1 pkt 1  
Ustawy z dn. 11.09.2019 r. Prawo zamówień  
publicznych (Dz. U. z 2019 r. poz. 2019 ze zm.)  
data 17.05.2022 podpis: [signature]

Starszy inspektor ds. gospodarki komunalnej

[signature]  
mgr inż. Beata Szyszka



Sprzedawca  
PGE Dystrybucja S.A.  
ul. Garbarska 21A, 20-340 Lublin  
NIP: 946-259-38-55

Wystawca  
PGE Dystrybucja S.A.  
Oddział Skarżysko-Kamienna  
Al. Marsz. J. Piłsudskiego 51  
26-110 Skarżysko-Kamienna  
e-mail: ostrowiec.os@pgedystrybucja.pl  
tel. 41 267 42 00, fax. 41 267 42 98  
Telefon pogotowia energetycznego: 991

PGE Dystrybucja S.A.

Urząd Miasta i Gminy w Łagowie  
wpłynęło dnia:

Numer Klienta: 07 4006 002

Nabywca  
GMINA ŁAGÓW  
RYNEK 62  
26-025 ŁAGÓW  
NIP: 6572524434

Data nadania: 2022.05.09

Adres korespondencyjny  
GMINA ŁAGÓW  
RYNEK 62  
26-025 ŁAGÓW

12-05-2022

Ilość załączników .....  
5888  
roz. .... podpis .....

Ostrowiec Świętokrzyski, dnia: 2022.04.30

ORYGINAŁ

## FAKTURA VAT Nr 07 4006 002 0145 07

Bank wystawcy: BANK PEKAO S.A.  
Numer konta: 91 1240 6960 8988 0740 0600 2076

Za świadczenie usług dystrybucji

Tytułem: /KTR/ 16 0145 0

Punkt poboru energii: REMIZA OSP, PIOTRÓW 16, 26-025 ŁAGÓW

Data sprzedaży: 2022.04

Numer punktu: 024

Numer dokumentu: 07/4607/022

Taryfa: C12a  
Kod PPE: PL\_ZEOD\_2604000290\_35  
Rozliczenie od dnia: 2022.02.28

Nr fabryczny licznika: 56142006

Moc z umowy: 30,00 kW

Odczyt zdalny  
tg fio 0,40  
Zabezpieczenie: 50 A

Lp.	S	Taryfa	Od stanu	Do stanu	Do dnia	Mnożna	Ilość	Jm	Cena	VAT	Należność
Składnik zmienny stawki sieciowej											
1	1	C12a	10534	12232	2022.04.30	1	1698	kWh	0,21620	23%	367,11
2	1	C12a	Stawka jakościowa		2022.04.30	1	1698	kWh	0,00950	23%	16,13
3	1	C12a	Opłata OZE		2022.04.30	1	1698	kWh	0,00090	23%	1,53
4	1	C12a	Opłata kogeneracyjna		2022.04.30	1	1698	kWh	0,00406	23%	6,89
Składnik zmienny stawki sieciowej											
5	2	C12a	27661	33118	2022.04.30	1	5457	kWh	0,12800	23%	698,50
6	2	C12a	Stawka jakościowa		2022.04.30	1	5457	kWh	0,00950	23%	51,84
7	2	C12a	Opłata OZE		2022.04.30	1	5457	kWh	0,00090	23%	4,91
8	2	C12a	Opłata kogeneracyjna		2022.04.30	1	5457	kWh	0,00406	23%	22,16
Energia bierna indukcyjna											
9	1	C12a	95	95	2022.04.30	1	0	kVarh			
10	2	C12a	365	365	2022.04.30	1	0	kVarh			
Energia bierna pojemnościowa											
11	1	C12a	2643	3160	2022.04.30	1	517	kVarh	0,75807	23%	391,92
12	1	C12a	Opłata mocowa		2022.04.30	1	4036	kWh	0,10260	23%	414,09
13		C12a	Składnik stały stawki sieciowej		2022.04.30	2 mc	60	kWmc	4,43000	23%	265,80
14		C12a	Opłata abonamentowa		2022.04.30	1	2	mc.	2,25000	23%	4,50
15		C12a	Opłata przejściowa		2022.04.30	2 mc	60	kWmc	0,08000	23%	4,80

Stawka VAT	Netto	VAT	Brutto
23%	2250,18	517,54	2767,72
Razem punkt	2250,18	517,54	2767,72

Punkt poboru energii: TARGOWICA, WOLA ŁAGOWSKA, 26-025 WOLA ŁAGOWSKA

Numer punktu: 044

Numer dokumentu: 07/4607/061

Taryfa: C11  
Kod PPE: PL\_ZEOD\_2604172529\_73  
Rozliczenie od dnia: 2022.02.28

Nr fabryczny licznika: 56142002

Moc z umowy: 18,00 kW

Odczyt zdalny  
tg fio 0,40  
Zabezpieczenie: 32 A

FAKTURA VAT Nr: 07 4006 002 0145 07

Numer strony: 1

Lp.	S	Taryfa	Od stanu	Do stanu	Do dnia	Mnożna	Ilość	Jm	Cena	VAT	Należność
Składnik zmienny stawki sieciowej											
16	1	C11	21763	23859	2022.04.30	1	2096	kWh	0,17430	23%	365,33
17	1	C11	Stawka jakościowa		2022.04.30	1	2096	kWh	0,00950	23%	19,91
18	1	C11	Opłata OZE		2022.04.30	1	2096	kWh	0,00090	23%	1,89
19	1	C11	Opłata kogeneracyjna		2022.04.30	1	2096	kWh	0,00406	23%	8,51
20	1	C11	Opłata mocowa		2022.04.30	1	1263	kWh	0,10260	23%	129,58
21		C11	Składnik stały stawki sieciowej		2022.04.30	2 mc	36	kWmc	4,30000	23%	154,80
22		C11	Opłata abonamentowa		2022.04.30	1	2	mc.	2,25000	23%	4,50
23		C11	Opłata przejściowa		2022.04.30	2 mc	36	kWmc	0,08000	23%	2,88
							Stawka VAT	Netto	VAT	Brutto	
							23%	687,40	158,10	845,50	
							Razem punkt	687,40	158,10	845,50	

Punkt poboru energii: OBIEKTY REKR. OB JASKINI, DULE, 26-025 ŁAGÓW

Numer punktu: 045

Numer dokumentu: 07/4607/062

Taryfa: C11  
Kod PPE: PL\_ZEOD\_2604173657\_11  
Rozliczenie od dnia: 2022.02.28

Nr fabryczny licznika: 56141922

Moc z umowy: 24,00 kW

Odczyt zdalny  
tg f<sub>0</sub> 0,40  
Zabezpieczenie: 40 A

Lp.	S	Taryfa	Od stanu	Do stanu	Do dnia	Mnożna	Ilość	Jm	Cena	VAT	Należność
Składnik zmienny stawki sieciowej											
24	1	C11	2309	2311	2022.04.30	1	2	kWh	0,17430	23%	0,35
25	1	C11	Stawka jakościowa		2022.04.30	1	2	kWh	0,00950	23%	0,02
26	1	C11	Opłata OZE		2022.04.30	1	2	kWh	0,00090	23%	0,00
27	1	C11	Opłata kogeneracyjna		2022.04.30	1	2	kWh	0,00406	23%	0,01
28	1	C11	Opłata mocowa		2022.04.30	1	0	kWh	0,10260	23%	0,00
29		C11	Składnik stały stawki sieciowej		2022.04.30	2 mc	48	kWmc	4,30000	23%	206,40
30		C11	Opłata abonamentowa		2022.04.30	1	2	mc.	2,25000	23%	4,50
31		C11	Opłata przejściowa		2022.04.30	2 mc	48	kWmc	0,08000	23%	3,84
								Stawka VAT	Netto	VAT	Brutto
								23%	215,12	49,48	264,60
Razem punkt								215,12	49,48	264,60	

Punkt poboru energii: IMPREZY OKOLICZNOŚCIOWE, RYNEK OBOK UG, 26-025 ŁAGÓW

Numer punktu: 047

Numer dokumentu: 07/4607/064

Taryfa: C11  
Kod PPE: PL\_ZEOD\_2604172540\_73  
Rozliczenie od dnia: 2022.02.28

Nr fabryczny licznika: 56141921

Moc z umowy: 35,00 kW

Odczyt zdalny  
tg f<sub>0</sub> 0,40  
Zabezpieczenie: 63 A

Lp.	S	Taryfa	Od stanu	Do stanu	Do dnia	Mnożna	Ilość	Jm	Cena	VAT	Należność
Składnik zmienny stawki sieciowej											
32	1	C11	137	137	2022.04.30	1	0	kWh	0,17430	23%	0,00
33	1	C11	Stawka jakościowa		2022.04.30	1	0	kWh	0,00950	23%	0,00
34	1	C11	Opłata OZE		2022.04.30	1	0	kWh	0,00090	23%	0,00
35	1	C11	Opłata kogeneracyjna		2022.04.30	1	0	kWh	0,00406	23%	0,00
Energia bierna indukcyjna											
36	1	C11	34	34	2022.04.30	1	0	kVarh			
Energia bierna pojemnościowa											
37	1	C11	0	0	2022.04.30	1	0	kVarh	0,75807	23%	0,00
38	1	C11	Opłata mocowa		2022.04.30	1	0	kWh	0,10260	23%	0,00
39		C11	Składnik stały stawki sieciowej		2022.04.30	2 mc	70	kWmc	4,30000	23%	301,00
40		C11	Opłata abonamentowa		2022.04.30	1	2	mc.	2,25000	23%	4,50
41		C11	Opłata przejściowa		2022.04.30	2 mc	70	kWmc	0,08000	23%	5,60
								Stawka VAT	Netto	VAT	Brutto
								23%	311,10	71,55	382,65
Razem punkt								311,10	71,55	382,65	

FAKTURA VAT Nr: 07 4006 002 0145 07

Numer strony: 2



Punkt poboru energii: SZKOŁA PODSTAWOWA, RUDA1, 26-025 RUDA

Numer punktu: 055

Numer dokumentu: 07/4607/070

Taryfa: C11  
 Kod PPE: PL\_ZEOD\_2604163779\_35  
 Rozliczenie od dnia: 2022.02.28

Nr fabryczny licznika: 56211575

Moc z umowy: 19,00 kW

Odczyt zdalny  
 tg fio 0,40  
 Zabezpieczenie: 40 A

Lp.	S	Taryfa	Od stanu	Do stanu	Do dnia	Mnożna	Ilość	Jm	Cena	VAT	Należność
Składnik zmienny stawki sieciowej											
42	1	C11	4354	5245	2022.04.30	1	891	kWh	0,17430	23%	155,30
43	1	C11	Stawka jakościowa		2022.04.30	1	891	kWh	0,00950	23%	8,46
44	1	C11	Opłata OZE		2022.04.30	1	891	kWh	0,00090	23%	0,80
45	1	C11	Opłata kogeneracyjna		2022.04.30	1	891	kWh	0,00406	23%	3,62
46	1	C11	Opłata mocowa		2022.04.30	1	386	kWh	0,10260	23%	39,60
47		C11	Składnik stały stawki sieciowej		2022.04.30	2 mc	38	kWmc	4,30000	23%	163,40
48		C11	Opłata abonamentowa		2022.04.30	1	2	mc.	2,25000	23%	4,50
49		C11	Opłata przejściowa		2022.04.30	2 mc	38	kWmc	0,08000	23%	3,04
							Stawka VAT		Netto	VAT	Brutto
							23%		378,72	87,11	465,83
							Razem punkt		378,72	87,11	465,83

Punkt poboru energii: OŚRODEK ZDROWIA, UL. SŁUPSKA 3, 26-025 ŁAGÓW

Numer punktu: 062

Numer dokumentu: 07/4021/097

Taryfa: C11  
 Kod PPE: PL\_ZEOD\_2604177446\_12  
 Rozliczenie od dnia: 2022.02.28

Nr fabryczny licznika: 56278444

Moc z umowy: 33,00 kW

Odczyt zdalny  
 tg fio 0,40  
 Zabezpieczenie: 63 A

Lp.	S	Taryfa	Od stanu	Do stanu	Do dnia	Mnożna	Ilość	Jm	Cena	VAT	Należność
Składnik zmienny stawki sieciowej											
50	1	C11	14729	16415	2022.04.30	1	1686	kWh	0,17430	23%	293,87
51	1	C11	Stawka jakościowa		2022.04.30	1	1686	kWh	0,00950	23%	16,02
52	1	C11	Opłata OZE		2022.04.30	1	1686	kWh	0,00090	23%	1,52
53	1	C11	Opłata kogeneracyjna		2022.04.30	1	1686	kWh	0,00406	23%	6,85
54	1	C11	Opłata mocowa		2022.04.30	1	1016	kWh	0,10260	23%	104,24
55		C11	Składnik stały stawki sieciowej		2022.04.30	2 mc	66	kWmc	4,30000	23%	283,80
56		C11	Opłata abonamentowa		2022.04.30	1	2	mc.	2,25000	23%	4,50
57		C11	Opłata przejściowa		2022.04.30	2 mc	66	kWmc	0,08000	23%	5,28
							Stawka VAT	Netto	VAT	Brutto	
							23%	716,08	164,70	880,78	
							Razem punkt	716,08	164,70	880,78	

Stawka VAT	Netto	VAT	Brutto
23%	4558,60	1048,48	5607,08
RAZEM	4558,60	1048,48	5607,08

Do zapłaty: 5607,08 zł

Słownie: pięć tysięcy sześćset siedem złotych 08/100

UWAGA !!! Reklamacja nie zwalnia od terminowej zapłaty. Przy rozliczeniach gotówkowych i przelewowych momentem spełnienia świadczenia jest dzień uznania rachunku bankowego wierzyciela. Podstawa prawna: Zarządzenie Prezesa NBP z dnia 89.08.11 /M.P. nr 27/, art. 454 Paragraf 1 Kodeksu Cywilnego

Wystawił: 12101822

Termin płatności: 2022.05.16

FAKTURA VAT Nr: 07 4006 002 0145 07

Numer strony: 3

---

**PRZYPOMINA SIĘ O WPLĄCENIU ZALEGLYCH FAKTUR:****Numer: 07 4006 002 0144 07    Saldo:    5181,98****Data wystawienia: 2022.04.21****Termin płatności: 2022.05.05**

---

Informacja o przetwarzaniu Pani/Pana danych osobowych znajduje się na stronie internetowej [www.pgedystrybucja.pl](http://www.pgedystrybucja.pl)

Wielkość dopuszczalnych czasów przerw w dostarczaniu energii elektrycznej określa § 40 Rozporządzenia Ministra Gospodarki z dnia 4 maja 2007 r. w sprawie szczegółowych warunków funkcjonowania systemu elektroenergetycznego (Dz. U. z 2007 r. poz. 623 ze zm.), w tym w szczególności dla podmiotów zaliczanych do grup przyłączeniowych IV i V dopuszczalny czas trwania:

a) jednorazowej przerwy w dostarczaniu energii elektrycznej nie może przekroczyć w przypadku:

- przerwy planowanej - 16 godzin,

- przerwy nieplanowanej - 24 godzin;

b) przerw w ciągu roku stanowiący sumę czasów trwania przerw jednorazowych długich i bardzo długich nie może przekroczyć w przypadku:

- przerw planowanych - 35 godzin,

- przerw nieplanowanych - 48 godzin.

W przypadku przekroczenia dopuszczalnych czasów przerw przez przedsiębiorstwo energetyczne, Odbiorcy przysługuje bonifikata z tego tytułu.



Obrót S.A.

Sprzedawca:

PGE Obrót S.A.  
35-959 RZESZÓW, UL. 8 MARCA 6  
NIP: 813-02-68-082

Nr klienta: 10094856

Dane do kontaktu:

Adres do korespondencji:

PGE Obrót S.A. Oddział z siedzibą w Skarżysku-Kamiennie  
Dział Sprzedaży dla Klientów Korporacyjnych  
UL. JÓZEFA PIŁSUDSKIEGO 51, 26-110 SKARŻYSKO-KAMIENNA  
fax: 41 252 68 01

Wystawiono dnia 2022-04-27

Urząd Miasta i Gminy w Łagowie  
wpłynęło dnia:

Nabywca:

GMINA ŁAGÓW  
RYNEK 62  
26-025 ŁAGÓW  
NIP: 6572524434

Adres korespondencyjny:

GMINA ŁAGÓW  
RYNEK 62  
26-025 ŁAGÓW

06-05-2022

liczba załączników .....

poz. 56.87 podpis *[signature]*

Faktura VAT nr 16/2204/00001702

Składniki faktury	Kwota netto [zł]	Kwota VAT [zł]	Kwota brutto [zł]
Energia elektryczna (szczegóły w specyfikacji - rozliczenie dla 8 punktów poboru)	1 511,43	75,57	1 587,00
Razem wartość faktury	1 511,43	75,57	1 587,00
W tym: wg stawki VAT 5%	1 511,43	75,57	1 587,00
akcyza od 3 615 kWh energii elektrycznej	16,64		

Do zapłaty

1 587,00

termin płatności

2022-05-27

zapłata na rachunek bankowy nr

12 1240 6960 9548 1610 0948 5686

tytuł płatności

/KTR/ 06 057 86 99

- Informujemy, że termin płatności oznacza dzień wymaganego wpływu zapłaty na rachunek bankowy wskazany na fakturze (wg art. 454 §1 K.C.: przy rozliczeniach bezgotówkowych momentem spełnienia świadczenia jest dzień uznania rachunku bankowego wierzyciela).
- PGE OBRÓT S.A. uprzejmie informuje, że w związku z uruchomieniem nowego systemu billingowego wystąpiła zmiana indywidualnego konta bankowego do wpłat za należność faktury.
- Prosimy o weryfikację podczas realizacji płatności i dokonywanie wpłat na nr rachunku bankowego wskazany w fakturze.
- PGE OBRÓT S.A. informuje, że dane dotyczące numeru licznika, mnożnej oraz wskazań układu pomiarowego są prezentowane w sekcji "Dane pomiarowe" specyfikacji do faktury, tylko w sytuacji gdy Operator Systemu Dystrybucyjnego przekaże takie informacje.

Dokument wystawił: 12200825

Wybierz fakturę  
elektroniczną

Zamień stos dokumentów  
na PGE eFakturę – nowoczesne  
i ekologiczne rozwiązanie.

To proste! Wystarczy kilka kliknięć.

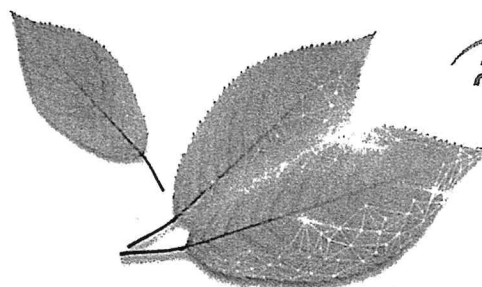

## Specyfikacja do faktury nr 16/2204/00001702 - szczegółowe rozliczenie należności za energię elektryczną

Punkt poboru energii

Lokal SŁUPSKA 3, 26-025 ŁAGÓW

Grupa taryfowa C12A

PPE PL\_ZEOD\_2604000757\_03

## Dane pomiarowe:

Nr Licznika: 95908008 mnożna: 1

Data odczytu	Rodzaj wskazania licznika	Wskazanie licznika		Ilość energii [kWh]	
		1*	2*	1*	2*
2022-02-16	poprzednie rozliczeniowe	1,0000	0,0000		
2022-04-20	bieżące rozliczeniowe	1,0000	0,0000	0	0

\* Strefa czasowa: 1 - szczytowa, 2 - pozaszczytowa

## Wyczenie wartości sprzedaży, na podstawie danych pomiarowych, za okres od 2022-02-17 do 2022-04-20

Składnik opłat	Okres	j.m.	Ilość	Cena jedn.	Netto	%	VAT	Brutto
Energia w szczycie	2022-02-17 - 2022-04-20	kWh	0	0,41810	0,00	5	0,00	0,00
Energia poza szczytem	2022-02-17 - 2022-04-20	kWh	0	0,41810	0,00	5	0,00	0,00
Opłata handlowa	2022-02-17 - 2022-04-20	mc	2	0,00000	0,00	5	0,00	0,00
Razem wartość sprzedaży dla punktu poboru					0,00		0,00	0,00

Ilość energii zużytej w roku 2021: 0 kWh

Punkt poboru energii

Świetlica Środowiskowa SŁUPSKA 2, 26-025 ŁAGÓW

Grupa taryfowa C12A

PPE PL\_ZEOD\_2604000741\_02

## Dane pomiarowe:

Nr Licznika: 95907915 mnożna: 1

Data odczytu	Rodzaj wskazania licznika	Wskazanie licznika		Ilość energii [kWh]	
		1*	2*	1*	2*
2022-02-16	poprzednie rozliczeniowe	627,0000	1 307,0000		
2022-04-20	bieżące rozliczeniowe	672,0000	1 400,0000	45	93

\* Strefa czasowa: 1 - szczytowa, 2 - pozaszczytowa

## Wyczenie wartości sprzedaży, na podstawie danych pomiarowych, za okres od 2022-02-17 do 2022-04-20

Składnik opłat	Okres	j.m.	Ilość	Cena jedn.	Netto	%	VAT	Brutto
Energia w szczycie	2022-02-17 - 2022-04-20	kWh	45	0,41810	18,81	5	0,94	19,75
Energia poza szczytem	2022-02-17 - 2022-04-20	kWh	93	0,41810	38,88	5	1,94	40,82
Opłata handlowa	2022-02-17 - 2022-04-20	mc	2	0,00000	0,00	5	0,00	0,00
Razem wartość sprzedaży dla punktu poboru					57,69		2,88	60,57

Ilość energii zużytej w roku 2021: 803 kWh

Punkt poboru energii

węze ciepny/schronisk ZAPŁOTNIA 1, 26-025 ŁAGÓW

Grupa taryfowa C11

PPE PL\_ZEOD\_2604172537\_78

## Dane pomiarowe:

Nr Licznika: 91003872 mnożna: 1

Data odczytu	Rodzaj wskazania licznika	Wskazanie licznika		Ilość energii [kWh]	
		1*		1*	
2022-02-16	poprzednie rozliczeniowe		31 663,0000		
2022-04-20	bieżące rozliczeniowe		33 885,0000		2 222

\* Strefa czasowa: 1 - całodobowa

## Wyczenie wartości sprzedaży, na podstawie danych pomiarowych, za okres od 2022-02-17 do 2022-04-20

Składnik opłat	Okres	j.m.	Ilość	Cena jedn.	Netto	%	VAT	Brutto
Energia całodobowa	2022-02-17 - 2022-04-20	kWh	2 222	0,41810	929,02	5	46,45	975,47
Opłata handlowa	2022-02-17 - 2022-04-20	mc	2	0,00000	0,00	5	0,00	0,00

Składnik opłat	Okres	j.m.	Ilość	Cena jedn.	Netto	%	VAT	Brutto
Razem wartość sprzedaży dla punktu poboru					929,02		46,45	975,47
Ilość energii zużytej w roku 2021: 5940 kWh								

Punkt poboru energii                      Urząd Gminy IWAŃSKA 11, 26-025 ŁAGÓW  
Grupa taryfowa C12A                      PPE PL\_ZEOD\_2604000747\_04

Dane pomiarowe:  
Nr Licznika: 9749593 mnożna: 1

Data odczytu	Rodzaj wskazania licznika	Wskazanie licznika		Ilość energii [kWh]	
		1*	2*	1*	2*
2022-02-20	poprzednie rozliczeniowe	28 518,0000	61 839,0000		
2022-04-20	bieżące rozliczeniowe	28 522,0000	61 841,0000	4	2

\* Strefa czasowa: 1 - szczytowa, 2 - pozaszczytowa

Wyliczenie wartości sprzedaży, na podstawie danych pomiarowych, za okres od 2022-02-21 do 2022-04-20

Składnik opłat	Okres	j.m.	Ilość	Cena jedn.	Netto	%	VAT	Brutto
Energia w szczycie	2022-02-21 - 2022-04-20	kWh	4	0,41810	1,67	5	0,08	1,75
Energia poza szczytem	2022-02-21 - 2022-04-20	kWh	2	0,41810	0,84	5	0,04	0,88
Opłata handlowa	2022-02-21 - 2022-04-20	mc	2	0,00000	0,00	5	0,00	0,00
Razem wartość sprzedaży dla punktu poboru					2,51		0,12	2,63
Ilość energii zużytej w roku 2021: 5518 kWh								

Punkt poboru energii                      Lokal SŁUPSKA 3, 26-025 ŁAGÓW  
Grupa taryfowa C12A                      PPE PL\_ZEOD\_2604000758\_05

Dane pomiarowe:  
Nr Licznika: 95907905 mnożna: 1

Data odczytu	Rodzaj wskazania licznika	Wskazanie licznika		Ilość energii [kWh]	
		1*	2*	1*	2*
2022-02-16	poprzednie rozliczeniowe	1,0000	0,0000		
2022-04-20	bieżące rozliczeniowe	1,0000	0,0000	0	0

\* Strefa czasowa: 1 - szczytowa, 2 - pozaszczytowa

Wyliczenie wartości sprzedaży, na podstawie danych pomiarowych, za okres od 2022-02-17 do 2022-04-20

Składnik opłat	Okres	j.m.	Ilość	Cena jedn.	Netto	%	VAT	Brutto
Energia w szczycie	2022-02-17 - 2022-04-20	kWh	0	0,41810	0,00	5	0,00	0,00
Energia poza szczytem	2022-02-17 - 2022-04-20	kWh	0	0,41810	0,00	5	0,00	0,00
Opłata handlowa	2022-02-17 - 2022-04-20	mc	2	0,00000	0,00	5	0,00	0,00
Razem wartość sprzedaży dla punktu poboru					0,00		0,00	0,00
Ilość energii zużytej w roku 2021: 0 kWh								

Punkt poboru energii                      boisko i plac zabaw GĘSICE dz. 334, 26-025 GĘSICE  
Grupa taryfowa C11                      PPE PL\_ZEOD\_2604173656\_09

Dane pomiarowe:  
Nr Licznika: 93241441 mnożna: 1

Data odczytu	Rodzaj wskazania licznika	Wskazanie licznika		Ilość energii [kWh]	
		1*		1*	
2022-02-16	poprzednie rozliczeniowe		453,0000		
2022-04-20	bieżące rozliczeniowe		1 598,0000		1 145

\* Strefa czasowa: 1 - całodobowa

Wyliczenie wartości sprzedaży, na podstawie danych pomiarowych, za okres od 2022-02-17 do 2022-04-20

Składnik opłat	Okres	j.m.	Ilość	Cena jedn.	Netto	%	VAT	Brutto
Energia całodobowa	2022-02-17 - 2022-04-20	kWh	1 145	0,41810	478,72	5	23,94	502,66

Składnik opłat	Okres	j.m.	Ilość	Cena jedn.	Netto	%	VAT	Brutto
Opłata handlowa	2022-02-17 - 2022-04-20	mc	2	0,00000	0,00	5	0,00	0,00
Razem wartość sprzedaży dla punktu poboru					478,72		23,94	502,66
Ilość energii zużytej w roku 2021: 130 kWh								

† Punkt poboru energii Dawny Komisariat SŁUPSKA 4, 26-025 ŁAGÓW  
 Grupa taryfowa C12A PPE PL\_ZEOD\_2604000927\_02

#### Dane pomiarowe:

Nr Licznika: 96170481 mnożna: 1

Data odczytu	Rodzaj wskazania licznika	Wskazanie licznika		Ilość energii [kWh]	
		1*	2*	1*	2*
2022-02-16	poprzednie rozliczeniowe	403,0000	1 316,0000		
2022-04-20	bieżące rozliczeniowe	431,0000	1 392,0000	28	76

\* Strefa czasowa: 1 - szczytowa, 2 - pozaszczytowa

#### Wycenienie wartości sprzedaży, na podstawie danych pomiarowych, za okres od 2022-02-17 do 2022-04-20

Składnik opłat	Okres	j.m.	Ilość	Cena jedn.	Netto	%	VAT	Brutto
Energia w szczycie	2022-02-17 - 2022-04-20	kWh	28	0,41810	11,71	5	0,59	12,30
Energia poza szczytem	2022-02-17 - 2022-04-20	kWh	76	0,41810	31,78	5	1,59	33,37
Opłata handlowa	2022-02-17 - 2022-04-20	mc	2	0,00000	0,00	5	0,00	0,00
Razem wartość sprzedaży dla punktu poboru					43,49		2,18	45,67
Ilość energii zużytej w roku 2021: 649 kWh								

† Punkt poboru energii Mieszkanie STARA ZBELUTKA 56a, 26-025 STARA ZBELUTKA  
 Grupa taryfowa G11 PPE PL\_ZEOD\_2604167510\_75

#### Dane pomiarowe:

Nr Licznika: 30804609 mnożna: 1

Data odczytu	Rodzaj wskazania licznika	Wskazanie licznika		Ilość energii [kWh]	
		1*		1*	
2022-02-16	poprzednie rozliczeniowe		26 592,0000		
2022-04-20	bieżące rozliczeniowe		26 592,0000		0

\* Strefa czasowa: 1 - całodobowa

#### Wycenienie wartości sprzedaży, na podstawie danych pomiarowych, za okres od 2022-02-17 do 2022-04-20

Składnik opłat	Okres	j.m.	Ilość	Cena jedn.	Netto	%	VAT	Brutto
Energia całodobowa	2022-02-17 - 2022-04-20	kWh	0	0,41350	0,00	5	0,00	0,00
Opłata handlowa	2022-02-17 - 2022-04-20	mc	2	0,00000	0,00	5	0,00	0,00
Razem wartość sprzedaży dla punktu poboru					0,00		0,00	0,00
Ilość energii zużytej w roku 2021: 0 kWh								

Ilość energii - 3615 kWh

Średnia cena brutto - 0,44 zł/kWh

Razem wartość sprzedaży na wszystkich punktach poboru	1 511,43	75,57	1 587,00
---	----------	-------	----------





Obrót S.A.

Sprzedawca:

PGE Obrót S.A.  
35-959 RZESZÓW, UL. 8 MARCA 6  
NIP: 813-02-68-082

Dane do kontaktu:

Adres do korespondencji:

PGE Obrót S.A. Oddział z siedzibą w Skarżysku-Kamiennej  
Dział Sprzedaży dla Klientów Korporacyjnych  
UL. JÓZEFA PIŁSUDSKIEGO 51, 26-110 SKARŻYSKO-KAMIENNA  
fax: 41 252 68 01

Wystawiono dnia 2022-04-27

Nr klienta: 10094856

Urząd Miasta i Gminy w Łagowie  
wpłynęło dnia:

Data nadania: 2022.04.28

PGE028630459KW\_22\_9F1\_028015

Nabywca:

GMINA ŁAGÓW  
RYNEK 62  
26-025 ŁAGÓW  
NIP: 6572524434

06-05-2022

Ilość załączników .....  
oz. 5685 podpis Błotnicka

Adres korespondencyjny:

GMINA ŁAGÓW  
RYNEK 62  
26-025 ŁAGÓW

9/F/IN/3



*Handwritten signature and date 06.05.2022*

Faktura VAT nr 16/2204/00001701

Składniki faktury	Kwota netto [zł]	Kwota VAT [zł]	Kwota brutto [zł]
Energia elektryczna (szczegóły w specyfikacji - rozliczenie dla 1 punktu poboru)	377,12	18,85	395,97
Razem wartość faktury	377,12	18,85	395,97
W tym: wg stawki VAT 5% akcyza od 902 kWh energii elektrycznej	377,12 4,15	18,85	395,97

Do zapłaty

395,97

termin płatności

2022-05-27

zapłata na rachunek bankowy nr

12 1240 6960 9548 1610 0948 5686

tytuł płatności

/KTR/ 06 057 86 99

- Informujemy, że termin płatności oznacza dzień wymaganego wpływu zapłaty na rachunek bankowy wskazany na fakturze (wg art. 454 §1 K.C.: przy rozliczeniach bezgotówkowych momentem spełnienia świadczenia jest dzień uznania rachunku bankowego wierzyciela).
- PGE OBRÓT S.A. uprzejmie informuje, że w związku z uruchomieniem nowego systemu billingowego wystąpiła zmiana indywidualnego konta bankowego do wpłat za należność faktury.
- Prosimy o weryfikację podczas realizacji płatności i dokonywanie wpłat na nr rachunku bankowego wskazany w fakturze.
- PGE OBRÓT S.A. informuje, że dane dotyczące numeru licznika, mnożnej oraz wskazań układu pomiarowego są prezentowane w sekcji "Dane pomiarowe" specyfikacji do faktury, tylko w sytuacji gdy Operator Systemu Dystrybucyjnego przekazuje takie informacje.

Dokument wystawił: 12200825

Wybierz fakturę  
elektroniczną

Zamień stos dokumentów  
na PGE eFakturę - nowoczesne  
i ekologiczne rozwiązanie.

To proste! Wystarczy kilka kliknięć

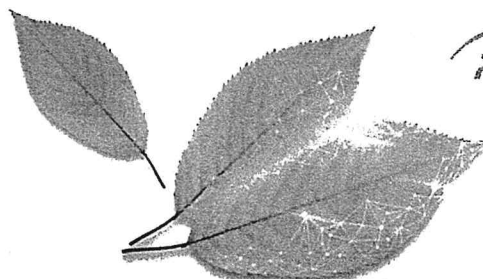
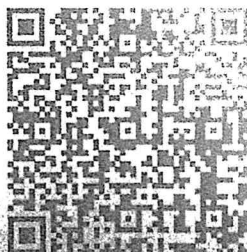

Specyfikacja do faktury nr 16/2204/00001701 - szczegółowe rozliczenie należności za energię elektryczną

Punkt poboru energii

Zewnętrzne Oświetlenie Kościoła RYNEK, 26-025 ŁAGÓW

Grupa taryfowa C12A

PPE PL\_ZEOD\_2604000763\_04

Dane pomiarowe:

Nr Licznika: 92230012 mnożna: 1

Data odczytu	Rodzaj wskazania licznika	Wskazanie licznika		Ilość energii [kWh]	
		1*	2*	1*	2*
2022-02-16	poprzednie rozliczeniowe	1 555,0000	7 223,0000		
2022-04-20	bieżące rozliczeniowe	1 758,0000	7 922,0000	203	699

\* Strefa czasowa: 1 - szczytowa, 2 - pozaszczytowa

Wyliczenie wartości sprzedaży, na podstawie danych pomiarowych, za okres od 2022-02-17 do 2022-04-20

Składnik opłat	Okres	j.m.	Ilość	Cena jedn.	Netto	%	VAT	Brutto
Energia w szczycie	2022-02-17 - 2022-04-20	kWh	203	0,41810	84,87	5	4,24	89,11
Energia poza szczytem	2022-02-17 - 2022-04-20	kWh	699	0,41810	292,25	5	14,61	306,86
Opłata handlowa	2022-02-17 - 2022-04-20	mc	2	0,00000	0,00	5	0,00	0,00
Razem wartość sprzedaży dla punktu poboru					377,12		18,85	395,97

Ilość energii zużytej w roku 2021: 5135 kWh

Ilość energii - 902 kWh

Średnia cena brutto - 0,44 zł/kWh



Urząd Miasta i Gminy w Łagowie  
wpłynęło dnia:

Obrót S.A.

29-04-2022

Sprzedawca:

PGE Obrót S.A.

35-959 RZESZÓW, UL. 8 MARCA 6

NIP: 813-02-68-082

Nr klienta: 10094856

Nabywca:

GMINA ŁAGÓW

RYNEK 62

26-025 ŁAGÓW

NIP: 6572524434

Dane do kontaktu:

Adres do korespondencji:

PGE Obrót S.A. Oddział z siedzibą w Skarżysku-Kamienniej

Dział Sprzedaży dla Klientów Korporacyjnych

UL. JÓZEFA PIŁSUDSKIEGO 51, 26-110 SKARŻYSKO-

KAMIENNA

fax: 41 252 68 01

Wystawiono dnia 2022-04-21

Data nadania: 2022.04.22

PGE027423600KW\_22\_9F1\_033427

Adres korespondencyjny:

GMINA ŁAGÓW

RYNEK 62

26-025 ŁAGÓW

9/F/IN/3



Faktura VAT nr 16/2204/00000972

Składniki faktury	Kwota netto [zł]	Kwota VAT [zł]	Kwota brutto [zł]
Energia elektryczna (szczegóły w specyfikacji - rozliczenie dla 7 punktów poboru)	3 560,53	178,04	3 738,57
Razem wartość faktury	3 560,53	178,04	3 738,57
W tym: wg stawki VAT 5%	3 560,53	178,04	3 738,57
akcyza od 8 516 kWh energii elektrycznej	39,17		

Do zapłaty

3 738,57

termin płatności

2022-05-23

zapłać na rachunek bankowy nr

12 1240 6960 9548 1610 0948 5686

tytuł płatności

/KTR/ 15 056 86 99

- Informujemy, że termin płatności oznacza dzień wymaganego wpływu zapłaty na rachunek bankowy wskazany na fakturze (wg art. 454 §1 K.C.: przy rozliczeniach bezgotówkowych momentem spełnienia świadczenia jest dzień uznania rachunku bankowego wierzyciela).
- PGE OBRÓT S.A. uprzejmie informuje, że w związku z uruchomieniem nowego systemu billingowego wystąpiła zmiana indywidualnego konta bankowego do wpłat za należność faktury.
- Prosimy o weryfikację podczas realizacji płatności i dokonywanie wpłat na nr rachunku bankowego wskazany w fakturze.
- PGE OBRÓT S.A. informuje, że dane dotyczące numeru licznika, mnożnej oraz wskazań układu pomiarowego są prezentowane w sekcji "Dane pomiarowe" specyfikacji do faktury, tylko w sytuacji gdy Operator Systemu Dystrybucyjnego przekaze takie informacje.

Dokument wystawił: 12200825

Wybierz fakturę  
elektroniczną

Zamień stos dokumentów  
na PGE eFakturę – nowoczesne  
i ekologiczne rozwiązanie.

To proste! Wystarczy kilka kliknięć.

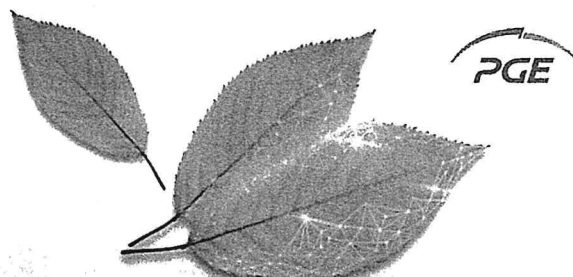

## Specyfikacja do faktury nr 16/2204/00000972 - szczegółowe rozliczenie należności za energię elektryczną

Punkt poboru energii  
Grupa taryfowa C12A

Remiza OSP RYNEK, 26-025 ŁAGÓW  
PPE PL\_ZEOD\_2604000735\_01

## Dane pomiarowe:

Nr Licznika: 96352748 mnożna: 1

Data odczytu	Rodzaj wskazania licznika	Wskazanie licznika		Ilość energii [kWh]	
		1*	2*	1*	2*
2022-02-20	poprzednie rozliczeniowe	5 766,0000	14 519,0000		
2022-04-19	bieżące rozliczeniowe	6 293,0000	15 639,0000	527	1 120

\* Strefa czasowa: 1 - szczytowa, 2 - pozaszczytowa

## Wyliczenie wartości sprzedaży, na podstawie danych pomiarowych, za okres od 2022-02-21 do 2022-04-19

Składnik opłat	Okres	j.m.	Ilość	Cena jedn.	Netto	%	VAT	Brutto
Energia w szczycie	2022-02-21 - 2022-04-19	kWh	527	0,41810	220,34	5	11,02	231,36
Energia poza szczytem	2022-02-21 - 2022-04-19	kWh	1 120	0,41810	468,27	5	23,41	491,68
Opłata handlowa	2022-02-21 - 2022-04-19	mc	2	0,00000	0,00	5	0,00	0,00
Razem wartość sprzedaży dla punktu poboru					688,61		34,43	723,04

Ilość energii zużytej w roku 2021: 7826 kWh

Punkt poboru energii  
Grupa taryfowa C12A

Remiza OSP SĘDEK, 26-025 SĘDEK  
PPE PL\_ZEOD\_2604000755\_09

## Dane pomiarowe:

Nr Licznika: 96170342 mnożna: 1

Data odczytu	Rodzaj wskazania licznika	Wskazanie licznika		Ilość energii [kWh]	
		1*	2*	1*	2*
2022-02-20	poprzednie rozliczeniowe	6 040,0000	15 338,0000		
2022-04-19	bieżące rozliczeniowe	6 864,0000	17 498,0000	824	2 160

\* Strefa czasowa: 1 - szczytowa, 2 - pozaszczytowa

## Wyliczenie wartości sprzedaży, na podstawie danych pomiarowych, za okres od 2022-02-21 do 2022-04-19

Składnik opłat	Okres	j.m.	Ilość	Cena jedn.	Netto	%	VAT	Brutto
Energia w szczycie	2022-02-21 - 2022-04-19	kWh	824	0,41810	344,51	5	17,23	361,74
Energia poza szczytem	2022-02-21 - 2022-04-19	kWh	2 160	0,41810	903,10	5	45,16	948,26
Opłata handlowa	2022-02-21 - 2022-04-19	mc	2	0,00000	0,00	5	0,00	0,00
Razem wartość sprzedaży dla punktu poboru					1 247,61		62,39	1 310,00

Ilość energii zużytej w roku 2021: 8715 kWh

Punkt poboru energii  
Grupa taryfowa C12A

Lokal użytkowy SŁUPSKA 3, 26-025 ŁAGÓW  
PPE PL\_ZEOD\_2604000760\_08

## Dane pomiarowe:

Nr Licznika: 96288788 mnożna: 1

Data odczytu	Rodzaj wskazania licznika	Wskazanie licznika		Ilość energii [kWh]	
		1*	2*	1*	2*
2022-02-20	poprzednie rozliczeniowe	3 301,0000	10 278,0000		
2022-04-19	bieżące rozliczeniowe	3 594,0000	10 979,0000	293	701

\* Strefa czasowa: 1 - szczytowa, 2 - pozaszczytowa

## Wyliczenie wartości sprzedaży, na podstawie danych pomiarowych, za okres od 2022-02-21 do 2022-04-19

Składnik opłat	Okres	j.m.	Ilość	Cena jedn.	Netto	%	VAT	Brutto
Energia w szczycie	2022-02-21 - 2022-04-19	kWh	293	0,41810	122,50	5	6,13	128,63
Energia poza szczytem	2022-02-21 - 2022-04-19	kWh	701	0,41810	293,09	5	14,65	307,74

Składnik opłat	Okres	j.m.	Ilość	Cena jedn.	Netto	%	VAT	Brutto
Opłata handlowa	2022-02-21 - 2022-04-19	mc	2	0,00000	0,00	5	0,00	0,00
Razem wartość sprzedaży dla punktu poboru					415,59		20,78	436,37

Ilość energii zużytej w roku 2021: 7913 kWh

Punkt poboru energii Remiza OSP CZYŻÓW, 26-025 CZYŻÓW

Grupa taryfowa C12A PPE PL\_ZEOD\_2604000746\_02

Dane pomiarowe:

Nr Licznika: 96288743 mnożna: 1

Data odczytu	Rodzaj wskazania licznika	Wskazanie licznika		Ilość energii [kWh]	
		1*	2*	1*	2*
2022-02-20	poprzednie rozliczeniowe	1 736,0000	3 601,0000		
2022-04-19	bieżące rozliczeniowe	1 872,0000	3 852,0000	136	251

\* Strefa czasowa: 1 - szczytowa, 2 - pozaszczytowa

Wyliczenie wartości sprzedaży, na podstawie danych pomiarowych, za okres od 2022-02-21 do 2022-04-19

Składnik opłat	Okres	j.m.	Ilość	Cena jedn.	Netto	%	VAT	Brutto
Energia w szczycie	2022-02-21 - 2022-04-19	kWh	136	0,41810	56,86	5	2,84	59,70
Energia poza szczytem	2022-02-21 - 2022-04-19	kWh	251	0,41810	104,94	5	5,25	110,19
Opłata handlowa	2022-02-21 - 2022-04-19	mc	2	0,00000	0,00	5	0,00	0,00
Razem wartość sprzedaży dla punktu poboru					161,80		8,09	169,89

Ilość energii zużytej w roku 2021: 2265 kWh

Punkt poboru energii Remiza OSP SADKÓW 63a, 26-025 SADKÓW

Grupa taryfowa C12A PPE PL\_ZEOD\_2604000750\_09

Dane pomiarowe:

Nr Licznika: 96288719 mnożna: 1

Data odczytu	Rodzaj wskazania licznika	Wskazanie licznika		Ilość energii [kWh]	
		1*	2*	1*	2*
2022-02-20	poprzednie rozliczeniowe	5 313,0000	13 052,0000		
2022-04-19	bieżące rozliczeniowe	5 974,0000	14 722,0000	661	1 670

\* Strefa czasowa: 1 - szczytowa, 2 - pozaszczytowa

Wyliczenie wartości sprzedaży, na podstawie danych pomiarowych, za okres od 2022-02-21 do 2022-04-19

Składnik opłat	Okres	j.m.	Ilość	Cena jedn.	Netto	%	VAT	Brutto
Energia w szczycie	2022-02-21 - 2022-04-19	kWh	661	0,41810	276,36	5	13,82	290,18
Energia poza szczytem	2022-02-21 - 2022-04-19	kWh	1 670	0,41810	698,23	5	34,91	733,14
Opłata handlowa	2022-02-21 - 2022-04-19	mc	2	0,00000	0,00	5	0,00	0,00
Razem wartość sprzedaży dla punktu poboru					974,59		48,73	1 023,32

Ilość energii zużytej w roku 2021: 6868 kWh

Punkt poboru energii Zasilanie Fontanny RYNEK, 26-025 ŁAGÓW

Grupa taryfowa C12A PPE PL\_ZEOD\_2604000761\_00

Dane pomiarowe:

Nr Licznika: 96352799 mnożna: 1

Data odczytu	Rodzaj wskazania licznika	Wskazanie licznika		Ilość energii [kWh]	
		1*	2*	1*	2*
2022-02-20	poprzednie rozliczeniowe	3 827,0000	16 592,0000		
2022-04-19	bieżące rozliczeniowe	3 857,0000	16 676,0000	30	84

\* Strefa czasowa: 1 - szczytowa, 2 - pozaszczytowa

Wyliczenie wartości sprzedaży, na podstawie danych pomiarowych, za okres od 2022-02-21 do 2022-04-19

Składnik opłat	Okres	j.m.	Ilość	Cena jedn.	Netto	%	VAT	Brutto
Energia w szczycie	2022-02-21 - 2022-04-19	kWh	30	0,41810	12,54	5	0,63	13,17
Energia poza szczytem	2022-02-21 - 2022-04-19	kWh	84	0,41810	35,12	5	1,76	36,88
Opłata handlowa	2022-02-21 - 2022-04-19	mc	2	0,00000	0,00	5	0,00	0,00
Razem wartość sprzedaży dla punktu poboru					47,66		2,39	50,05
Ilość energii zużytej w roku 2021: 10641 kWh								

Punkt poboru energii Remiza OSP RYNEK 68a, 26-025 ŁAGÓW  
Grupa taryfowa C12A PPE PL\_ZEOD\_2604000299\_53

Dane pomiarowe:

Nr Licznika: 96170328 mnożna: 1

Data odczytu	Rodzaj wskazania licznika	Wskazanie licznika		Ilość energii [kWh]	
		1*	2*	1*	2*
2022-02-20	poprzednie rozliczeniowe	265,0000	726,0000		
2022-04-19	bieżące rozliczeniowe	286,0000	764,0000	21	38

\* Strefa czasowa: 1 - szczytowa, 2 - pozaszczytowa

Wyliczenie wartości sprzedaży, na podstawie danych pomiarowych, za okres od 2022-02-21 do 2022-04-19

Składnik opłat	Okres	j.m.	Ilość	Cena jedn.	Netto	%	VAT	Brutto
Energia w szczycie	2022-02-21 - 2022-04-19	kWh	21	0,41810	8,78	5	0,44	9,22
Energia poza szczytem	2022-02-21 - 2022-04-19	kWh	38	0,41810	15,89	5	0,79	16,68
Opłata handlowa	2022-02-21 - 2022-04-19	mc	2	0,00000	0,00	5	0,00	0,00
Razem wartość sprzedaży dla punktu poboru					24,67		1,23	25,90
Ilość energii zużytej w roku 2021: 383 kWh								

Ilość energii - 8516 kWh  
Średnia cena brutto - 0,44 zł/kWh

Razem wartość sprzedaży na wszystkich punktach poboru	3 560,53	178,04	3 738,57
---	----------	--------	----------





Obrót S.A.

Sprzedawca:

PGE Obrót S.A.

35-959 RZESZÓW, UL. 8 MARCA 6

NIP: 813-02-68-082

Nr klienta: 10094856

Nabywca:

GMINA ŁAGÓW

RYNEK 62

26-025 ŁAGÓW

NIP: 6572524434

Dane do kontaktu:

Adres do korespondencji:

PGE Obrót S.A. Oddział z siedzibą w Skarżysku-Kamiennej

Dział Sprzedaży dla Klientów Korporacyjnych

UL. JÓZEFA PIŁSUDSKIEGO 51, 26-110 SKARŻYSKO-

KAMIENNA

fax: 41 252 68 01

Wystawiono dnia 2022-04-21

Urząd Miasta i Gminy w Łagowie  
wpłynęło dnia:

Adres korespondencyjny:

GMINA ŁAGÓW

RYNEK 62

26-025 ŁAGÓW

29-04-2022

ilość załączników .....  
poz. 5614 podpis .....

Faktura VAT nr 16/2204/00000973

Składniki faktury	Kwota netto [zł]	Kwota VAT [zł]	Kwota brutto [zł]
Energia elektryczna (szczegóły w specyfikacji - rozliczenie dla 5 punktów poboru)	5 113,47	255,67	5 369,14
Razem wartość faktury	5 113,47	255,67	5 369,14
W tym: wg stawki VAT 5%	5 113,47	255,67	5 369,14
akcyza od 12 230 kWh energii elektrycznej	56,27		

Do zapłaty

5 369,14

termin płatności

2022-05-23

zapłata na rachunek bankowy nr

12 1240 6960 9548 1610 0948 5686

tytuł płatności

/KTR/ 15 056 86 99

- Informujemy, że termin płatności oznacza dzień wymaganego wpływu zapłaty na rachunek bankowy wskazany na fakturze (wg art. 454 §1 K.C.: przy rozliczeniach bezgotówkowych momentem spełnienia świadczenia jest dzień uznania rachunku bankowego wierzyciela).
- PGE OBRÓT S.A. uprzejmie informuje, że w związku z uruchomieniem nowego systemu billingowego wystąpiła zmiana indywidualnego konta bankowego do wpłat za należność faktury.
- Prosimy o weryfikację podczas realizacji płatności i dokonywanie wpłat na nr rachunku bankowego wskazany w fakturze.
- PGE OBRÓT S.A. informuje, że dane dotyczące numeru licznika, mnożnej oraz wskazań układu pomiarowego są prezentowane w sekcji "Dane pomiarowe" specyfikacji do faktury, tylko w sytuacji gdy Operator Systemu Dystrybucyjnego przekaze takie informacje.

Dokument wystawił: 12200825

Wybierz fakturę  
elektroniczną

Zamień stos dokumentów  
na PGE eFakturę – nowoczesne  
i ekologiczne rozwiązanie.

To proste! Wystarczy kilka kliknięć.

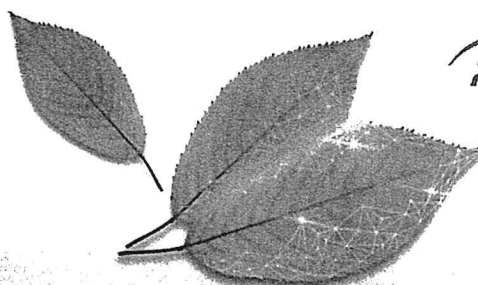

## Specyfikacja do faktury nr 16/2204/00000973 - szczegółowe rozliczenie należności za energię elektryczną

Punkt poboru energii

Oświetlenie Uliczne RAKOWSKA, 26-025 ŁAGÓW

Grupa taryfowa C12A

PPE PL\_ZEOD\_2604000924\_06

## Dane pomiarowe:

Nr Licznika: 96205393 mnożna: 1

Data odczytu	Rodzaj wskazania licznika	Wskazanie licznika		Ilość energii [kWh]	
		1*	2*	1*	2*
2022-01-30	poprzednie rozliczeniowe	15 074,0000	71 106,0000		
2022-03-30	bieżące rozliczeniowe	16 044,0000	73 913,0000	970	2 807

\* Strefa czasowa: 1 - szczytowa, 2 - pozaszczytowa

## Wyczenie wartości sprzedaży, na podstawie danych pomiarowych, za okres od 2022-01-31 do 2022-03-30

Składnik opłat	Okres	j.m.	Ilość	Cena jedn.	Netto	%	VAT	Brutto
Energia w szczycie	2022-01-31 - 2022-01-31	kWh	16	0,41810	6,69	5	0,33	7,02
Energia w szczycie	2022-02-01 - 2022-03-30	kWh	954	0,41810	398,87	5	19,94	418,81
Energia poza szczytem	2022-01-31 - 2022-01-31	kWh	48	0,41810	20,07	5	1,00	21,07
Energia poza szczytem	2022-02-01 - 2022-03-30	kWh	2 759	0,41810	1 153,54	5	57,68	1 211,22
Opłata handlowa	2022-01-31 - 2022-01-31	mc	0	0,00000	0,00	5	0,00	0,00
Opłata handlowa	2022-02-01 - 2022-03-30	mc	2	0,00000	0,00	5	0,00	0,00
Razem wartość sprzedaży dla punktu poboru					1 579,17		78,95	1 658,12

Ilość energii zużytej w roku 2021: 22064 kWh

Punkt poboru energii

Oświetlenie Uliczne Dule ŁAGÓW, 26-025 ŁAGÓW

Grupa taryfowa C12A

PPE PL\_ZEOD\_2604000898\_09

## Dane pomiarowe:

Nr Licznika: 50434012 mnożna: 1

Data odczytu	Rodzaj wskazania licznika	Wskazanie licznika		Ilość energii [kWh]	
		1*	2*	1*	2*
2022-02-27	poprzednie rozliczeniowe	0,0000	0,0000		
2022-03-30	bieżące rozliczeniowe	238,0000	810,0000	238	810

\* Strefa czasowa: 1 - szczytowa, 2 - pozaszczytowa

## Wyczenie wartości sprzedaży, na podstawie danych pomiarowych, za okres od 2022-02-28 do 2022-03-30

Składnik opłat	Okres	j.m.	Ilość	Cena jedn.	Netto	%	VAT	Brutto
Energia w szczycie	2022-02-28 - 2022-03-30	kWh	238	0,41810	99,51	5	4,98	104,49
Energia poza szczytem	2022-02-28 - 2022-03-30	kWh	810	0,41810	338,66	5	16,93	355,59
Opłata handlowa	2022-02-28 - 2022-03-30	mc	1	0,00000	0,00	5	0,00	0,00
Razem wartość sprzedaży dla punktu poboru					438,17		21,91	460,08

Ilość energii zużytej w roku 2021: 14290 kWh

Punkt poboru energii

Oświetlenie Uliczne OPATOWSKA, 26-025 ŁAGÓW

Grupa taryfowa C12A

PPE PL\_ZEOD\_2604000895\_03

## Dane pomiarowe:

Nr Licznika: 50066028 mnożna: 1

Data odczytu	Rodzaj wskazania licznika	Wskazanie licznika		Ilość energii [kWh]	
		1*	2*	1*	2*
2022-02-27	poprzednie rozliczeniowe	0,0000	0,0000		
2022-03-30	bieżące rozliczeniowe	272,0000	928,0000	272	928

\* Strefa czasowa: 1 - szczytowa, 2 - pozaszczytowa

## Wyczenie wartości sprzedaży, na podstawie danych pomiarowych, za okres od 2022-02-28 do 2022-03-30

Składnik opłat	Okres	j.m.	Ilość	Cena jedn.	Netto	%	VAT	Brutto
Energia w szczycie	2022-02-28 - 2022-03-30	kWh	272	0,41810	113,72	5	5,69	119,41
Energia poza szczytem	2022-02-28 - 2022-03-30	kWh	928	0,41810	388,00	5	19,40	407,40
Opłata handlowa	2022-02-28 - 2022-03-30	mc	1	0,00000	0,00	5	0,00	0,00
Razem wartość sprzedaży dla punktu poboru					501,72		25,09	526,81

Ilość energii zużytej w roku 2021: 13765 kWh

Punkt poboru energii Oświetlenie Uliczne - szkoła ŁAGÓW, 26-025 ŁAGÓW  
Grupa taryfowa C12A PPE PL\_ZEOD\_2604000894\_01

Dane pomiarowe:

Nr Licznika: 97725438 mnożna: 1

Data odczytu	Rodzaj wskazania licznika	Wskazanie licznika		Ilość energii [kWh]	
		1*	2*	1*	2*
2022-01-30	poprzednie rozliczeniowe	11 575,0000	34 632,0000		
2022-03-30	bieżące rozliczeniowe	13 680,0000	38 507,0000	2 105	3 875

\* Strefa czasowa: 1 - szczytowa, 2 - pozaszczytowa

Wyliczenie wartości sprzedaży, na podstawie danych pomiarowych, za okres od 2022-01-31 do 2022-03-30

Składnik opłat	Okres	j.m.	Ilość	Cena jedn.	Netto	%	VAT	Brutto
Energia w szczycie	2022-01-31 - 2022-01-31	kWh	36	0,41810	15,05	5	0,75	15,80
Energia w szczycie	2022-02-01 - 2022-03-30	kWh	2 069	0,41810	865,05	5	43,25	908,30
Energia poza szczytem	2022-01-31 - 2022-01-31	kWh	65	0,41810	27,18	5	1,36	28,54
Energia poza szczytem	2022-02-01 - 2022-03-30	kWh	3 810	0,41810	1 592,96	5	79,65	1 672,61
Opłata handlowa	2022-01-31 - 2022-01-31	mc	0	0,00000	0,00	5	0,00	0,00
Opłata handlowa	2022-02-01 - 2022-03-30	mc	2	0,00000	0,00	5	0,00	0,00
Razem wartość sprzedaży dla punktu poboru					2 500,24		125,01	2 625,25

Ilość energii zużytej w roku 2021: 31847 kWh

Punkt poboru energii Oświetlenie uliczne - dz. 127, 149, 151 CZYŻÓW dz. 127, 26-025 CZYŻÓW  
Grupa taryfowa C11 PPE PL\_ZEOD\_2604178431\_00

Dane pomiarowe:

Nr Licznika: 97548529 mnożna: 1

Data odczytu	Rodzaj wskazania licznika	Wskazanie licznika		Ilość energii [kWh]	
		1*		1*	
2022-01-01	poprzednie rozliczeniowe		872,0000		
2022-01-16	bieżące rozliczeniowe		902,0000		30
2022-01-16	poprzednie rozliczeniowe		902,0000		
2022-03-20	bieżące rozliczeniowe		1 097,0000		195

\* Strefa czasowa: 1 - całodobowa

Wyliczenie wartości sprzedaży, na podstawie danych pomiarowych, za okres od 2022-01-01 do 2022-03-20

Składnik opłat	Okres	j.m.	Ilość	Cena jedn.	Netto	%	VAT	Brutto
Energia całodobowa	2022-01-01 - 2022-01-16	kWh	30	0,41850	12,56	5	0,63	13,19
Energia całodobowa	2022-01-17 - 2022-01-31	kWh	46	0,41850	19,25	5	0,96	20,21
Energia całodobowa	2022-02-01 - 2022-03-20	kWh	149	0,41850	62,36	5	3,12	65,48
Opłata handlowa	2022-01-01 - 2022-01-16	mc	1	0,00000	0,00	5	0,00	0,00
Opłata handlowa	2022-01-17 - 2022-01-31	mc	0	0,00000	0,00	5	0,00	0,00
Opłata handlowa	2022-02-01 - 2022-03-20	mc	2	0,00000	0,00	5	0,00	0,00
Razem wartość sprzedaży dla punktu poboru					94,17		4,71	98,88

Ilość energii zużytej w roku 2021: 0 kWh

Ilość energii - 12230 kWh  
Średnia cena brutto - 0,44 zł/kWh

Razem wartość sprzedaży na wszystkich punktach poboru	5 113,47	255,67	5 369,14
---	----------	--------	----------





Sprzedawca  
PGE Dystrybucja S.A.  
ul. Garbarska 21A, 20-340 Lublin  
NIP: 946-259-38-55

Wystawca  
PGE Dystrybucja S.A.  
Oddział Skarżysko-Kamienna  
Al. Marsz. J. Piłsudskiego 51  
26-110 Skarżysko-Kamienna  
e-mail: ostrowiec.os@pgedystrybucja.pl  
tel. 41 267 42 00, fax. 41 267 42 98  
Telefon pogotowia energetycznego: 991

PGE Dystrybucja S.A.

Urząd Miasta i Gminy w Łagowie  
wpłynęło dnia:

Numer Klienta: 07 4006 002

Nabywca  
GMINA ŁAGÓW  
RYNEK 62  
26-025 ŁAGÓW  
NIP: 6572524434

27-04-2022

Ilość załączników .....  
5396  
podpis .....

Data nadania: 2022.04.21

Adres korespondencyjny  
GMINA ŁAGÓW  
RYNEK 62  
26-025 ŁAGÓW

Ostrowiec Świętokrzyski, dnia: 2022.04.21

ORYGINAŁ

## FAKTURA VAT Nr 07 4006 002 0144 07

Bank wystawcy: BANK PEKAO S.A.  
Numer konta: 91 1240 6960 8988 0740 0600 2076

Za świadczenie usług dystrybucji

Tytułem: /KTR/ 46 0144 0

Punkt poboru energii: REMIZA OSP, RYNEK, 26-025 ŁAGÓW

Data sprzedaży: 2022.04

Numer punktu: 020

Numer dokumentu: 07/4607/018

Taryfa: C12a  
Kod PPE: PL\_ZEOD\_2604000735\_01  
Rozliczenie od dnia: 2022.02.21

Nr fabryczny licznika: 96352748

Moc z umowy: 12,00 kW

Odczyt fizyczny  
tg fi 0,40  
Zabezpieczenie: 25 A

Lp.	S	Taryfa	Od stanu	Do stanu	Do dnia	Mnożna	Ilość	Jm	Cena	VAT	Należność
Składnik zmienny stawki sieciowej											
1	1	C12a	5766	6293	2022.04.20	1	527	kWh	0,21620	23%	113,94
2	1	C12a	Stawka jakościowa		2022.04.20	1	527	kWh	0,00950	23%	5,01
3	1	C12a	Opłata OZE		2022.04.20	1	527	kWh	0,00090	23%	0,47
4	1	C12a	Opłata kogeneracyjna		2022.04.20	1	527	kWh	0,00406	23%	2,14
Składnik zmienny stawki sieciowej											
5	2	C12a	14519	15639	2022.04.20	1	1120	kWh	0,12800	23%	143,36
6	2	C12a	Stawka jakościowa		2022.04.20	1	1120	kWh	0,00950	23%	10,64
7	2	C12a	Opłata OZE		2022.04.20	1	1120	kWh	0,00090	23%	1,01
8	2	C12a	Opłata kogeneracyjna		2022.04.20	1	1120	kWh	0,00406	23%	4,55
Energia bierna indukcyjna											
9	1	C12a	2773	3026	2022.04.20	1	253	kVarh			
						tg fi = 0,48	15,756		0,75807	23%	11,94
10	2	C12a	5514	5962	2022.04.20	1	448	kVarh			
Energia bierna pojemnościowa											
11	1	C12a	923	979	2022.04.20	1	56	kVarh	0,75807	23%	42,45
12		C12a	Opłata mocowa		2022.04.20	1	2	mc.	13,25000	23%	26,50
13		C12a	Składnik stały stawki sieciowej		2022.04.20	2 mc	24	kWmc	4,43000	23%	106,32
14		C12a	Opłata abonamentowa		2022.04.20	1	2	mc.	2,25000	23%	4,50
15		C12a	Opłata przejściowa		2022.04.20	2 mc	24	kWmc	0,08000	23%	1,92
							Stawka VAT	Netto	VAT	Brutto	
							23%	474,75	109,19	583,94	
Razem punkt							474,75	109,19	583,94		

Punkt poboru energii: ŚWIETLICA ŚRODOWISKOWA, SŁUPSKA 2, 26-025 ŁAGÓW

Numer punktu: 021

Numer dokumentu: 07/4607/019

Taryfa: C12a  
Kod PPE: PL\_ZEOD\_2604000741\_02  
Rozliczenie od dnia: 2022.02.17

Nr fabryczny licznika: 95907915

Moc z umowy: 4,00 kW

Odczyt fizyczny  
tg fi 0,40  
Zabezpieczenie: 25 A

FAKTURA VAT Nr: 07 4006 002 0144 07

Numer strony: 1

Lp.	S	Taryfa	Od stanu	Do stanu	Do dnia	Mnożna	Ilość	Jm	Cena	VAT	Należność
Składnik zmienny stawki sieciowej											
16	1	C12a	627	672	2022.04.21	1	45	kWh	0,21620	23%	9,73
17	1	C12a	Stawka jakościowa		2022.04.21	1	45	kWh	0,00950	23%	0,43
18	1	C12a	Opłata OZE		2022.04.21	1	45	kWh	0,00090	23%	0,04
19	1	C12a	Opłata kogeneracyjna		2022.04.21	1	45	kWh	0,00406	23%	0,18
Składnik zmienny stawki sieciowej											
20	2	C12a	1307	1400	2022.04.21	1	93	kWh	0,12800	23%	11,90
21	2	C12a	Stawka jakościowa		2022.04.21	1	93	kWh	0,00950	23%	0,88
22	2	C12a	Opłata OZE		2022.04.21	1	93	kWh	0,00090	23%	0,08
23	2	C12a	Opłata kogeneracyjna		2022.04.21	1	93	kWh	0,00406	23%	0,38
24		C12a	Opłata mocowa		2022.04.21	1	2	mc.	5,68000	23%	11,36
25		C12a	Składnik stały stawki sieciowej		2022.04.21	2 mc	8	kWmc	4,43000	23%	35,44
26		C12a	Opłata abonamentowa		2022.04.21	1	2	mc.	2,25000	23%	4,50
27		C12a	Opłata przejściowa		2022.04.21	2 mc	8	kWmc	0,08000	23%	0,64
							Stawka VAT	Netto	VAT	Brutto	
							23%	75,56	17,38	92,94	
							Razem punkt	75,56	17,38	92,94	

Punkt poboru energii: REMIZA OSP, CZYŻÓW, 26-025 ŁAGÓW

Numer punktu: 026

Numer dokumentu: 07/4607/023

Taryfa: C12a  
Kod PPE: PL\_ZEOD\_2604000746\_02  
Rozliczenie od dnia: 2022.02.21

Nr fabryczny licznika: 96288743

Moc z umowy: 12,00 kW

Odczyt fizyczny  
tg fio 0,40  
Zabezpieczenie: 25 A

Lp.	S	Taryfa	Od stanu	Do stanu	Do dnia	Mnożna	Ilość	Jm	Cena	VAT	Należność
Składnik zmienny stawki sieciowej											
28	1	C12a	1736	1872	2022.04.20	1	136	kWh	0,21620	23%	29,40
29	1	C12a	Stawka jakościowa		2022.04.20	1	136	kWh	0,00950	23%	1,29
30	1	C12a	Opłata OZE		2022.04.20	1	136	kWh	0,00090	23%	0,12
31	1	C12a	Opłata kogeneracyjna		2022.04.20	1	136	kWh	0,00406	23%	0,55
Składnik zmienny stawki sieciowej											
32	2	C12a	3601	3852	2022.04.20	1	251	kWh	0,12800	23%	32,13
33	2	C12a	Stawka jakościowa		2022.04.20	1	251	kWh	0,00950	23%	2,38
34	2	C12a	Opłata OZE		2022.04.20	1	251	kWh	0,00090	23%	0,23
35	2	C12a	Opłata kogeneracyjna		2022.04.20	1	251	kWh	0,00406	23%	1,02
Energia bierna indukcyjna											
36	1	C12a	10	10	2022.04.20	1	0	kVarh			
37	2	C12a	21	21	2022.04.20	1	0	kVarh			
Energia bierna pojemnościowa											
38	1	C12a	282	304	2022.04.20	1	22	kVarh	0,75807	23%	16,68
39		C12a	Opłata mocowa		2022.04.20	1	2	mc.	13,25000	23%	26,50
40		C12a	Składnik stały stawki sieciowej		2022.04.20	2 mc	24	kWmc	4,43000	23%	106,32
41		C12a	Opłata abonamentowa		2022.04.20	1	2	mc.	2,25000	23%	4,50
42		C12a	Opłata przejściowa		2022.04.20	2 mc	24	kWmc	0,08000	23%	1,92
							Stawka VAT	Netto	VAT	Brutto	
							23%	223,04	51,30	274,34	
Razem punkt							223,04	51,30		274,34	

Punkt poboru energii: URZĄD GMINY, IWAŃSKA 11, 26-025 ŁAGÓW

Numer punktu: 027

Numer dokumentu: 07/4607/024

Taryfa: C12a  
Kod PPE: PL\_ZEOD\_2604000747\_04  
Rozliczenie od dnia: 2022.02.21

Nr fabryczny licznika: 9749593

Moc z umowy: 12,00 kW

Odczyt fizyczny  
tg fio 0,40  
Zabezpieczenie: 25 A

Lp.	S	Taryfa	Od stanu	Do stanu	Do dnia	Mnożna	Ilość	Jm	Cena	VAT	Należność
Składnik zmienny stawki sieciowej											
43	1	C12a	28518	28522	2022.04.21	1	4	kWh	0,21620	23%	0,86

FAKTURA VAT Nr: 07 4006 002 0144 07

Numer strony: 2



44	1	C12a	Stawka jakościowa	2022.04.21	1	4	kWh	0,00950	23%	0,04
45	1	C12a	Oplata OZE	2022.04.21	1	4	kWh	0,00090	23%	0,00
46	1	C12a	Oplata kogeneracyjna	2022.04.21	1	4	kWh	0,00406	23%	0,02
Składnik zmienny stawki sieciowej										
47	2	C12a	61839 61841	2022.04.21	1	2	kWh	0,12800	23%	0,26
48	2	C12a	Stawka jakościowa	2022.04.21	1	2	kWh	0,00950	23%	0,02
49	2	C12a	Oplata OZE	2022.04.21	1	2	kWh	0,00090	23%	0,00
50	2	C12a	Oplata kogeneracyjna	2022.04.21	1	2	kWh	0,00406	23%	0,01
51		C12a	Oplata mocowa	2022.04.21	1	2	mc.	5,68000	23%	11,36
52		C12a	Składnik stały stawki sieciowej	2022.04.21	2 mc	24	kWmc	4,43000	23%	106,32
53		C12a	Oplata abonamentowa	2022.04.21	1	2	mc.	2,25000	23%	4,50
54		C12a	Oplata przejściowa	2022.04.21	2 mc	24	kWmc	0,08000	23%	1,92
						Stawka VAT		Netto	VAT	Brutto
						23%		125,31	28,82	154,13
						Razem punkt		125,31	28,82	154,13

Punkt poboru energii: REMIZA OSP, SADKÓW 63A, 26-025 ŁAGÓW

Numer punktu: 028

Numer dokumentu: 07/4607/025

Taryfa:	C12a	Nr fabryczny licznika:	96288719	Odczyt fizyczny							
Kod PPE:	PL_ZEOD_2604000750_09			tg f <sub>0</sub>	0,40						
Rozliczenie od dnia:	2022.02.21	Moc z umowy:	12,00 kW	Zabezpieczenie:	25 A						
Lp.	S	Taryfa	Od stanu	Do stanu	Do dnia	Mnożna	Ilość	Jm	Cena	VAT	Należność
Składnik zmienny stawki sieciowej											
55	1	C12a	5313	5974	2022.04.20	1	661	kWh	0,21620	23%	142,91
56	1	C12a	Stawka jakościowa		2022.04.20	1	661	kWh	0,00950	23%	6,28
57	1	C12a	Oplata OZE		2022.04.20	1	661	kWh	0,00090	23%	0,59
58	1	C12a	Oplata kogeneracyjna		2022.04.20	1	661	kWh	0,00406	23%	2,68
Składnik zmienny stawki sieciowej											
59	2	C12a	13052	14722	2022.04.20	1	1670	kWh	0,12800	23%	213,76
60	2	C12a	Stawka jakościowa		2022.04.20	1	1670	kWh	0,00950	23%	15,87
61	2	C12a	Oplata OZE		2022.04.20	1	1670	kWh	0,00090	23%	1,50
62	2	C12a	Oplata kogeneracyjna		2022.04.20	1	1670	kWh	0,00406	23%	6,78
Energia bierna indukcyjna											
63	1	C12a	418	438	2022.04.20	1	20	kVarh			
64	2	C12a	1099	1121	2022.04.20	1	22	kVarh			
Energia bierna pojemnościowa											
65	1	C12a	37	46	2022.04.20	1	9	kVarh	0,75807	23%	6,82
66		C12a	Oplata mocowa		2022.04.20	1	2	mc.	13,25000	23%	26,50
67		C12a	Składnik stały stawki sieciowej		2022.04.20	2 mc	24	kWmc	4,43000	23%	106,32
68		C12a	Oplata abonamentowa		2022.04.20	1	2	mc.	2,25000	23%	4,50
69		C12a	Oplata przejściowa		2022.04.20	2 mc	24	kWmc	0,08000	23%	1,92
Stawka VAT								Netto	VAT	Brutto	
23%								536,43	123,38	659,81	
Razem punkt								536,43	123,38	659,81	

Punkt poboru energii: REMIZA OSP, SĘDEK, 26-025 ŁAGÓW

Numer punktu: 030

Numer dokumentu: 07/4607/027

Taryfa:	C12a	Nr fabryczny licznika:	96170342	Odczyt fizyczny							
Kod PPE:	PL_ZEOD_2604000755_09			tg f <sub>0</sub>	0,40						
Rozliczenie od dnia:	2022.02.21	Moc z umowy:	6,00 kW	Zabezpieczenie:	16 A						
Lp.	S	Taryfa	Od stanu	Do stanu	Do dnia	Mnożna	Ilość	Jm	Cena	VAT	Należność
Składnik zmienny stawki sieciowej											
70	1	C12a	6040	6864	2022.04.20	1	824 kWh	0,21620	23%		178,15
71	1	C12a	Stawka jakościowa		2022.04.20	1	824 kWh	0,00950	23%		7,83
72	1	C12a	Oplata OZE		2022.04.20	1	824 kWh	0,00090	23%		0,74
73	1	C12a	Oplata kogeneracyjna		2022.04.20	1	824 kWh	0,00406	23%		3,35

FAKTURA VAT Nr: 07 4006 002 0144 07

Numer strony: 3

Składnik zmienny stawki sieciowej											
74	2	C12a	15338	17498	2022.04.20	1	2160	kWh	0,12800	23%	276,48
75	2	C12a	Stawka jakościowa		2022.04.20	1	2160	kWh	0,00950	23%	20,52
76	2	C12a	Opłata OZE		2022.04.20	1	2160	kWh	0,00090	23%	1,94
77	2	C12a	Opłata kogeneracyjna		2022.04.20	1	2160	kWh	0,00406	23%	8,77
Energia bierna indukcyjna											
78	1	C12a	9	11	2022.04.20	1	2	kVarh			
79	2	C12a	25	29	2022.04.20	1	4	kVarh			
Energia bierna pojemnościowa											
80	1	C12a	96	104	2022.04.20	1	8	kVarh	0,75807	23%	6,06
81		C12a	Opłata mocowa		2022.04.20	1	2	mc.	13,25000	23%	26,50
82		C12a	Składnik stały stawki sieciowej		2022.04.20	2 mc	12	kWmc	4,43000	23%	53,16
83		C12a	Opłata abonamentowa		2022.04.20	1	2	mc.	2,25000	23%	4,50
84		C12a	Opłata przejściowa		2022.04.20	2 mc	12	kWmc	0,08000	23%	0,96
							Stawka VAT	Netto	VAT	Brutto	
							23%	588,96	135,46		724,42
							Razem punkt	588,96	135,46		724,42

Punkt poboru energii: LOKAL, SŁUPSKA 3, 26-025 ŁAGÓW

Numer punktu: 032

Numer dokumentu: 07/4607/029

Taryfa: C12a  
Kod PPE: PL\_ZEOD\_2604000757\_03  
Rozliczenie od dnia: 2022.02.17

Nr fabryczny licznika: 95908008

Moc z umowy: 4,00 kW

Odczyt fizyczny  
tg  $\phi_0$  0,40  
Zabezpieczenie: 25 A

Lp.	S	Taryfa	Od stanu	Do stanu	Do dnia	Mnożna	Ilość	Jm	Cena	VAT	Należność
Składnik zmienny stawki sieciowej											
85	1	C12a	1	1	2022.04.21	1	0	kWh	0,21620	23%	0,00
86	1	C12a	Stawka jakościowa		2022.04.21	1	0	kWh	0,00950	23%	0,00
87	1	C12a	Opłata OZE		2022.04.21	1	0	kWh	0,00090	23%	0,00
88	1	C12a	Opłata kogeneracyjna		2022.04.21	1	0	kWh	0,00406	23%	0,00
Składnik zmienny stawki sieciowej											
89	2	C12a	0	0	2022.04.21	1	0	kWh	0,12800	23%	0,00
90	2	C12a	Stawka jakościowa		2022.04.21	1	0	kWh	0,00950	23%	0,00
91	2	C12a	Opłata OZE		2022.04.21	1	0	kWh	0,00090	23%	0,00
92	2	C12a	Opłata kogeneracyjna		2022.04.21	1	0	kWh	0,00406	23%	0,00
93		C12a	Opłata mocowa		2022.04.21	1	2	mc.	2,37000	23%	4,74
94		C12a	Składnik stały stawki sieciowej		2022.04.21	2 mc	8	kWmc	4,43000	23%	35,44
95		C12a	Opłata abonamentowa		2022.04.21	1	2	mc.	2,25000	23%	4,50
96		C12a	Opłata przejściowa		2022.04.21	2 mc	8	kWmc	0,08000	23%	0,64
							Stawka VAT		Netto	VAT	Brutto
							23%		45,32	10,42	55,74
Razem punkt									45,32	10,42	55,74

Punkt poboru energii: LOKAL, SŁUPSKA 3, 26-025 ŁAGÓW

Numer punktu: 033

Numer dokumentu: 07/4607/030

Taryfa: C12a  
Kod PPE: PL\_ZEOD\_2604000758\_05  
Rozliczenie od dnia: 2022.02.17

Nr fabryczny licznika: 95907905

Moc z umowy: 4,00 kW

Odczyt fizyczny  
tg  $\phi_0$  0,40  
Zabezpieczenie: 25 A

Lp.	S	Taryfa	Od stanu	Do stanu	Do dnia	Mnożna	Ilość	Jm	Cena	VAT	Należność
Składnik zmienny stawki sieciowej											
97	1	C12a	1	1	2022.04.21	1	0	kWh	0,21620	23%	0,00
98	1	C12a	Stawka jakościowa		2022.04.21	1	0	kWh	0,00950	23%	0,00
99	1	C12a	Opłata OZE		2022.04.21	1	0	kWh	0,00090	23%	0,00
100	1	C12a	Opłata kogeneracyjna		2022.04.21	1	0	kWh	0,00406	23%	0,00
Składnik zmienny stawki sieciowej											
101	2	C12a	0	0	2022.04.21	1	0	kWh	0,12800	23%	0,00
102	2	C12a	Stawka jakościowa		2022.04.21	1	0	kWh	0,00950	23%	0,00
103	2	C12a	Opłata OZE		2022.04.21	1	0	kWh	0,00090	23%	0,00

FAKTURA VAT Nr: 07 4006 002 0144 07

Numer strony: 4

104	2	C12a	Oплата kogeneracyjna	2022.04.21	1	0 kWh	0,00406	23%	0,00
105		C12a	Oплата mocowa	2022.04.21	1	2 mc.	2,37000	23%	4,74
106		C12a	Składnik stały stawki sieciowej	2022.04.21	2 mc	8 kWmc	4,43000	23%	35,44
107		C12a	Oплата abonamentowa	2022.04.21	1	2 mc.	2,25000	23%	4,50
108		C12a	Oплата przejściowa	2022.04.21	2 mc	8 kWmc	0,08000	23%	0,64
						<b>Stawka VAT</b>	<b>Netto</b>	<b>VAT</b>	<b>Brutto</b>
						23%	45,32	10,42	55,74
						<b>Razem punkt</b>	<b>45,32</b>	<b>10,42</b>	<b>55,74</b>

Punkt poboru energii: LOKAL UŻYTKOWY, SŁUPSKA 3, 26-025 ŁAGÓW

Numer punktu: 035

Numer dokumentu: 07/4607/032

Taryfa:		C12a			Nr fabryczny licznika: 96288788			Odczyt fizyczny			
Kod PPE:		PL_ZEOD_2604000760_08						tg f <sub>io</sub>		0,40	
Rozliczenie od dnia:		2022.02.21			Moc z umowy:			12,00 kW		Zabezpieczenie: 25 A	
Lp.	S	Taryfa	Od stanu	Do stanu	Do dnia	Mnożna	Ilość	Jm	Cena	VAT	Należność
Składnik zmienny stawki sieciowej											
109	1	C12a	3301	3594	2022.04.20	1	293	kWh	0,21620	23%	63,35
110	1	C12a	Stawka jakościowa		2022.04.20	1	293	kWh	0,00950	23%	2,78
111	1	C12a	Opłata OZE		2022.04.20	1	293	kWh	0,00090	23%	0,26
112	1	C12a	Opłata kogeneracyjna		2022.04.20	1	293	kWh	0,00406	23%	1,19
Składnik zmienny stawki sieciowej											
113	2	C12a	10278	10979	2022.04.20	1	701	kWh	0,12800	23%	89,73
114	2	C12a	Stawka jakościowa		2022.04.20	1	701	kWh	0,00950	23%	6,66
115	2	C12a	Opłata OZE		2022.04.20	1	701	kWh	0,00090	23%	0,63
116	2	C12a	Opłata kogeneracyjna		2022.04.20	1	701	kWh	0,00406	23%	2,85
Energia bierna indukcyjna											
117	1	C12a	20	21	2022.04.20	1	1	kVarh			
118	2	C12a	116	116	2022.04.20	1	0	kVarh			
Energia bierna pojemnościowa											
119	1	C12a	1773	1959	2022.04.20	1	186	kVarh	0,75807	23%	141,00
120		C12a	Opłata mocowa		2022.04.20	1	2	mc.	13,25000	23%	26,50
121		C12a	Składnik stały stawki sieciowej		2022.04.20	2 mc	24	kWmc	4,43000	23%	106,32
122		C12a	Opłata abonamentowa		2022.04.20	1	2	mc.	2,25000	23%	4,50
123		C12a	Opłata przejściowa		2022.04.20	2 mc	24	kWmc	0,08000	23%	1,92
							Stawka VAT	Netto	VAT	Brutto	
							23%	447,69	102,97	550,66	
							Razem punkt	447,69	102,97	550,66	

Punkt poboru energii: ZASILANIE FONTANNY, RYNEK, 26-025 ŁAGÓW

Numer punktu: 036

Numer dokumentu: 07/4607/033

Taryfa:		C12a	Nr fabryczny licznika: 96352799				Odczyt fizyczny				
Kod PPE:		PL_ZEOD_2604000761_00					tg f <sub>io</sub>		0,40		
Rozliczenie od dnia:		2022.02.21	Moc z umowy: 14,00 kW				Zabezpieczenie:		25 A		
Lp.	S	Taryfa	Od stanu	Do stanu	Do dnia	Mnożna	Ilość	Jm	Cena	VAT	Należność
Składnik zmienny stawki sieciowej											
124	1	C12a	3827	3857	2022.04.20	1	30	kWh	0,21620	23%	6,49
125	1	C12a	Stawka jakościowa		2022.04.20	1	30	kWh	0,00950	23%	0,29
126	1	C12a	Opłata OZE		2022.04.20	1	30	kWh	0,00090	23%	0,03
127	1	C12a	Opłata kogeneracyjna		2022.04.20	1	30	kWh	0,00406	23%	0,12
Składnik zmienny stawki sieciowej											
128	2	C12a	16592	16676	2022.04.20	1	84	kWh	0,12800	23%	10,75
129	2	C12a	Stawka jakościowa		2022.04.20	1	84	kWh	0,00950	23%	0,80
130	2	C12a	Opłata OZE		2022.04.20	1	84	kWh	0,00090	23%	0,08
131	2	C12a	Opłata kogeneracyjna		2022.04.20	1	84	kWh	0,00406	23%	0,34
Energia bierna indukcyjna											
132	1	C12a	736	736	2022.04.20	1	0	kVarh			
133	2	C12a	4119	4119	2022.04.20	1	0	kVarh			

FAKTURA VAT Nr: 07 4006 002 0144 07

Numer strony: 5

## Energia bierna pojemnościowa

134	1	C12a	669	758	2022.04.20	1	89	kVarh	0,75807	23%	67,47
135		C12a	Oplata mocowa		2022.04.20	1	2	mc.	13,25000	23%	26,50
136		C12a	Składnik stały stawki sieciowej		2022.04.20	2 mc	28	kWmc	4,43000	23%	124,04
137		C12a	Oplata abonamentowa		2022.04.20	1	2	mc.	2,25000	23%	4,50
138		C12a	Oplata przejściowa		2022.04.20	2 mc	28	kWmc	0,08000	23%	2,24

Stawka VAT	Netto	VAT	Brutto
23%	243,65	56,04	299,69
Razem punkt	243,65	56,04	299,69

Punkt poboru energii: ZEWN. OŚW. KOŚCIOŁA, RYNEK, 26-025 ŁAGÓW

Numer punktu: 038

Numer dokumentu: 07/4607/035

Taryfa: C12a  
Kod PPE: PL\_ZEOD\_2604000763\_04  
Rozliczenie od dnia: 2022.02.17

Nr fabryczny licznika: 92230012

Moc z umowy: 5,00 kW

Odczyt fizyczny  
tg fi 0,40  
Zabezpieczenie: 25 A

Lp.	S	Taryfa	Od stanu	Do stanu	Do dnia	Mnożna	Ilość	Jm	Cena	VAT	Należność
Składnik zmienny stawki sieciowej											
139	1	C12a	1555	1758	2022.04.21	1	203	kWh	0,21620	23%	43,89
140	1	C12a	Stawka jakościowa		2022.04.21	1	203	kWh	0,00950	23%	1,93
141	1	C12a	Oplata OZE		2022.04.21	1	203	kWh	0,00090	23%	0,18
142	1	C12a	Oplata kogeneracyjna		2022.04.21	1	203	kWh	0,00406	23%	0,82
Składnik zmienny stawki sieciowej											
143	2	C12a	7223	7922	2022.04.21	1	699	kWh	0,12800	23%	89,47
144	2	C12a	Stawka jakościowa		2022.04.21	1	699	kWh	0,00950	23%	6,64
145	2	C12a	Oplata OZE		2022.04.21	1	699	kWh	0,00090	23%	0,63
146	2	C12a	Oplata kogeneracyjna		2022.04.21	1	699	kWh	0,00406	23%	2,84
147		C12a	Oplata mocowa		2022.04.21	1	2	mc.	13,25000	23%	26,50
148		C12a	Składnik stały stawki sieciowej		2022.04.21	2 mc	10	kWmc	4,43000	23%	44,30
149		C12a	Oplata abonamentowa		2022.04.21	1	2	mc.	2,25000	23%	4,50
150		C12a	Oplata przejściowa		2022.04.21	2 mc	10	kWmc	0,08000	23%	0,80
							Stawka VAT	Netto	VAT	Brutto	
							23%	222,50	51,18	273,68	
							Razem punkt	222,50	51,18	273,68	

Punkt poboru energii: REMIZA OSP, RYNEK 68A, 26-025 ŁAGÓW

Numer punktu: 039

Numer dokumentu: 07/4607/036

Taryfa: C12a  
Kod PPE: PL\_ZEOD\_2604000299\_53  
Rozliczenie od dnia: 2022.02.21

Nr fabryczny licznika: 96170328

Moc z umowy: 15,00 kW

Odczyt fizyczny  
tg fi 0,40  
Zabezpieczenie: 32 A

Lp.	S	Taryfa	Od stanu	Do stanu	Do dnia	Mnożna	Ilość	Jm	Cena	VAT	Należność
Składnik zmienny stawki sieciowej											
151	1	C12a	265	286	2022.04.20	1	21	kWh	0,21620	23%	4,54
152	1	C12a	Stawka jakościowa		2022.04.20	1	21	kWh	0,00950	23%	0,20
153	1	C12a	Oplata OZE		2022.04.20	1	21	kWh	0,00090	23%	0,02
154	1	C12a	Oplata kogeneracyjna		2022.04.20	1	21	kWh	0,00406	23%	0,09
Składnik zmienny stawki sieciowej											
155	2	C12a	726	764	2022.04.20	1	38	kWh	0,12800	23%	4,86
156	2	C12a	Stawka jakościowa		2022.04.20	1	38	kWh	0,00950	23%	0,36
157	2	C12a	Oplata OZE		2022.04.20	1	38	kWh	0,00090	23%	0,03
158	2	C12a	Oplata kogeneracyjna		2022.04.20	1	38	kWh	0,00406	23%	0,15
Energia bierna indukcyjna											
159	1	C12a	182	201	2022.04.20	1	19	kVarh			
							tg fi = 0,90	5,232	0,75807	23%	3,97
160	2	C12a	247	258	2022.04.20	1	11	kVarh			
Energia bierna pojemnościowa											
161	1	C12a	569	599	2022.04.20	1	30	kVarh	0,75807	23%	22,74
162		C12a	Oplata mocowa		2022.04.20	1	2	mc.	5,68000	23%	11,36

FAKTURA VAT Nr: 07 4006 002 0144 07

Numer strony: 6

163	C12a	Składnik stały stawki sieciowej	2022.04.20	2 mc	30	kWmc 4,43000	23%	132,90
164	C12a	Oплата abonamentowa	2022.04.20	1	2	mc. 2,25000	23%	4,50
165	C12a	Oплата przejściowa	2022.04.20	2 mc	30	kWmc 0,08000	23%	2,40
					<b>Stawka VAT</b>	<b>Netto</b>	<b>VAT</b>	<b>Brutto</b>
					23%	188,12	43,27	231,39
					<b>Razem punkt</b>	<b>188,12</b>	<b>43,27</b>	<b>231,39</b>

Punkt poboru energii: DAWNY KOMISARIAT, SŁUPSKA 4, 26-025 ŁAGÓW

Numer punktu: 041

Numer dokumentu: 07/4607/037

Taryfa: C12a  
Kod PPE: PL\_ZEOD\_2604000927\_02  
Rozliczenie od dnia: 2022.02.17

Nr fabryczny licznika: 96170481

Moc z umowy: 12,00 kW

Odczyt fizyczny  
tg fio 0,40  
Zabezpieczenie: 25 A

Lp.	S	Taryfa	Od stanu	Do stanu	Do dnia	Mnożna	Ilość	Jm	Cena	VAT	Należność
Składnik zmienny stawki sieciowej											
166	1	C12a	403	431	2022.04.21	1	28	kWh	0,21620	23%	6,05
167	1	C12a	Stawka jakościowa		2022.04.21	1	28	kWh	0,00950	23%	0,27
168	1	C12a	Opłata OZE		2022.04.21	1	28	kWh	0,00090	23%	0,03
169	1	C12a	Opłata kogeneracyjna		2022.04.21	1	28	kWh	0,00406	23%	0,11
Składnik zmienny stawki sieciowej											
170	2	C12a	1316	1392	2022.04.21	1	76	kWh	0,12800	23%	9,73
171	2	C12a	Stawka jakościowa		2022.04.21	1	76	kWh	0,00950	23%	0,72
172	2	C12a	Opłata OZE		2022.04.21	1	76	kWh	0,00090	23%	0,07
173	2	C12a	Opłata kogeneracyjna		2022.04.21	1	76	kWh	0,00406	23%	0,31
174		C12a	Opłata mocowa		2022.04.21	1	2	mc.	5,68000	23%	11,36
175		C12a	Składnik stały stawki sieciowej		2022.04.21	2 mc	24	kWmc	4,43000	23%	106,32
176		C12a	Opłata abonamentowa		2022.04.21	1	2	mc.	2,25000	23%	4,50
177		C12a	Opłata przejściowa		2022.04.21	2 mc	24	kWmc	0,08000	23%	1,92
							Stawka VAT		Netto	VAT	Brutto
							23%		141,39	32,52	173,91
							Razem punkt		141,39	32,52	173,91

Punkt poboru energii: BOISKO I PLAC ZABAW, GĘSICE DZ. NR 334, 26-025 GĘSICE

Numer punktu: 046

Numer dokumentu: 07/4607/063

Taryfa: C11  
Kod PPE: PL\_ZEOD\_2604173656\_09  
Rozliczenie od dnia: 2022.02.17

Nr fabryczny licznika: 93241441

Moc z umowy: 6,00 kW

Odczyt fizyczny  
tg fio 0,40  
Zabezpieczenie: 10 A

Lp.	S	Taryfa	Od stanu	Do stanu	Do dnia	Mnożna	Ilość	Jm	Cena	VAT	Należność
Składnik zmienny stawki sieciowej											
178	1	C11	453	1598	2022.04.21	1	1145	kWh	0,17430	23%	199,57
179	1	C11	Stawka jakościowa		2022.04.21	1	1145	kWh	0,00950	23%	10,88
180	1	C11	Opłata OZE		2022.04.21	1	1145	kWh	0,00090	23%	1,03
181	1	C11	Opłata kogeneracyjna		2022.04.21	1	1145	kWh	0,00406	23%	4,65
182		C11	Opłata mocowa		2022.04.21	1	2	mc.	9,46000	23%	18,92
183		C11	Składnik stały stawki sieciowej		2022.04.21	2 mc	12	kWmc	4,30000	23%	51,60
184		C11	Opłata abonamentowa		2022.04.21	1	2	mc.	2,25000	23%	4,50
185		C11	Opłata przejściowa		2022.04.21	2 mc	12	kWmc	0,08000	23%	0,96
							Stawka VAT		Netto	VAT	Brutto
							23%		292,11	67,19	359,30
							Razem punkt		292,11	67,19	359,30

Punkt poboru energii: WĘZEL CIEPLNY /SCHRONISK, ZAPŁOTNIA 1, 26-025 ŁAGÓW

Numer punktu: 048

Numer dokumentu: 07/4607/065

Taryfa: C11  
Kod PPE: PL\_ZEOD\_2604172537\_78  
Rozliczenie od dnia: 2022.02.17

Nr fabryczny licznika: 91003872

Moc z umowy: 11,00 kW

Odczyt fizyczny  
tg f<sub>io</sub> 0,40  
Zabezpieczenie: 20 A

Lp.	S	Taryfa	Od stanu	Do stanu	Do dnia	Mnożna	Ilość	Jm	Cena	VAT	Należność
Składnik zmienny stawki sieciowej											
186	1	C11	31663	33885	2022.04.21	1	2222	kWh	0,17430	23%	387,29
187	1	C11	Stawka jakościowa		2022.04.21	1	2222	kWh	0,00950	23%	21,11
188	1	C11	Opłata OZE		2022.04.21	1	2222	kWh	0,00090	23%	2,00
189	1	C11	Opłata kogeneracyjna		2022.04.21	1	2222	kWh	0,00406	23%	9,02
190		C11	Opłata mocowa		2022.04.21	1	2	mc.	13,25000	23%	26,50
191		C11	Składnik stały stawki sieciowej		2022.04.21	2 mc	22	kWmc	4,30000	23%	94,60
192		C11	Opłata abonamentowa		2022.04.21	1	2	mc.	2,25000	23%	4,50
193		C11	Opłata przejściowa		2022.04.21	2 mc	22	kWmc	0,08000	23%	1,76
							Stawka VAT	Netto	VAT	Brutto	
							23%	546,78	125,76	672,54	
							Razem punkt	546,78	125,76	672,54	

Punkt poboru energii: MIESZKANIE, ZBELUTKA STARA 56 A, 26-025 ZBELUTKA STARA

Numer punktu: 054

Numer dokumentu: 07/4607/069

Taryfa: G11  
Kod PPE: PL\_ZEOD\_2604167510\_75  
Rozliczenie od dnia: 2022.02.17

Nr fabryczny licznika: 30804609

Moc z umowy: 4,00 kW

Odczyt fizyczny  
tg f<sub>io</sub> 0,40  
Zabezpieczenie: 25 A

Lp.	S	Taryfa	Od stanu	Do stanu	Do dnia	Mnożna	Ilość	Jm	Cena	VAT	Należność	
Składnik zmienny stawki sieciowej												
194	1	G11	26592	26592	2022.04.21	1	0	kWh	0,22230	23%	0,00	
195	1	G11	Stawka jakościowa		2022.04.21	1	0	kWh	0,00950	23%	0,00	
196	1	G11	Opłata OZE		2022.04.21	1	0	kWh	0,00090	23%	0,00	
197	1	G11	Opłata kogeneracyjna		2022.04.21	1	0	kWh	0,00406	23%	0,00	
198		G11	Opłata mocowa		2022.04.21	1	2	mc.	2,37000	23%	4,74	
199		G11	Składnik stały stawki sieciowej		2022.04.21	1	2	mc.	3,39000	23%	6,78	
200		G11	Opłata abonamentowa		2022.04.21	1	2	mc.	2,25000	23%	4,50	
201		G11	Opłata przejściowa		2022.04.21	1	2	mc.	0,02000	23%	0,04	
Zużycie roczne: 0 kWh												
									Stawka VAT	Netto	VAT	Brutto
									23%	16,06	3,69	19,75
Razem punkt									16,06	3,69	19,75	

Stawka VAT	Netto	VAT	Brutto
23%	4212,99	968,99	5181,98
RAZEM	4212,99	968,99	5181,98

Do zapłaty: 5181,98 zł

Słownie: pięć tysięcy sto osiemdziesiąt jeden złotych 98/100

UWAGA !!! Reklamacja nie zwalnia od terminowej zapłaty. Przy rozliczeniach gotówkowych i przelewowych momentem spełnienia świadczenia jest dzień uznania rachunku bankowego wierzyciela. Podstawa prawna: Zarządzenie Prezesa NBP z dnia 89.08.11 /M.P. nr 27/, art. 454 Paragraf 1 Kodeksu Cywilnego

Wystawił: 12101822

Termin płatności: 2022.05.05

Informacja o przetwarzaniu Pani/Pana danych osobowych znajduje się na stronie internetowej [www.pgedystrybucja.pl](http://www.pgedystrybucja.pl)

Wielkość dopuszczalnych czasów przerwy w dostarczaniu energii elektrycznej określa § 40 Rozporządzenia Ministra Gospodarki z dnia 4 maja 2007 r. w sprawie szczegółowych warunków funkcjonowania systemu elektroenergetycznego (Dz. U. z 2007 r. poz. 623 ze zm.), w tym w szczególności dla podmiotów zaliczanych

FAKTURA VAT Nr: 07 4006 002 0144 07

Numer strony: 8

do grup przyłączeniowych IV i V dopuszczalny czas trwania:

a) jednorazowej przerwy w dostarczaniu energii elektrycznej nie może przekroczyć w przypadku:

- przerwy planowanej - 16 godzin,
- przerwy nieplanowanej - 24 godzin;

b) przerw w ciągu roku stanowiący sumę czasów trwania przerw jednorazowych długich i bardzo długich nie może przekroczyć w przypadku:

- przerw planowanych - 35 godzin,
- przerw nieplanowanych - 48 godzin.

W przypadku przekroczenia dopuszczalnych czasów przerw przez przedsiębiorstwo energetyczne, Odbiorcy przysługuje bonifikata z tego tytułu.







Sprzedawca  
PGE Dystrybucja S.A.  
ul. Garbarska 21A, 20-340 Lublin  
NIP: 946-259-38-55

Wystawca  
PGE Dystrybucja S.A.  
Oddział Skarżysko-Kamienna  
Al. Marsz. J. Piłsudskiego 51  
26-110 Skarżysko-Kamienna  
e-mail: ostrowiec.os@pgedystrybucja.pl  
tel. 41 267 42 00, fax. 41 267 42 98  
Telefon pogotowia energetycznego: 991

PGE Dystrybucja S.A.

Numer Klienta: 07 4006 001

Nabywca  
GMINA ŁAGÓW  
RYNEK 62  
26-025 ŁAGÓW  
NIP: 6572524434

Data nadania: 2022.04.13

Adres korespondencyjny 21-04-2022

GMINA ŁAGÓW

RYNEK 62

26-025 ŁAGÓW

Ilość załączników .....  
poz. .... podpis .....

Ostrowiec Świętokrzyski, dnia: 2022.04.12

ORYGINAŁ

## FAKTURA VAT Nr 07 4006 001 0099 07

Bank wystawcy: BANK PEKAO S.A.

Numer konta: 91 1240 6960 8988 0740 0600 1009

Za świadczenie usług dystrybucji

Tytułem: /KTR/ 38 0099 0

Punkt poboru energii: OŚWIETLENIE ULICZNE, ŁAGÓW SZKOŁA, 26-025 ŁAGÓW

Data sprzedaży: 2022.04

Numer punktu: 019

Numer dokumentu: 07/4606/019

Taryfa: C12a  
Kod PPE: PL\_ZEOD\_2604000894\_01  
Rozliczenie od dnia: 2022.01.31

Nr fabryczny licznika: 97725438

Moc z umowy: 15,00 kW

Odczyt zdalny  
tg fio 0,40  
Zabezpieczenie: 32 A

Lp.	S	Taryfa	Od stanu	Do stanu	Do dnia	Mnożna	Ilość	Jm	Cena	VAT	Należność
Składnik zmienny stawki sieciowej											
1	1	C12a	11575	13680	2022.03.31	1	2105	kWh	0,21620	23%	455,10
2	1	C12a	Stawka jakościowa		2022.03.31	1	2105	kWh	0,00950	23%	20,00
3	1	C12a	Opłata OZE		2022.03.31	1	2105	kWh	0,00090	23%	1,89
4	1	C12a	Opłata kogeneracyjna		2022.03.31	1	2105	kWh	0,00406	23%	8,55
Składnik zmienny stawki sieciowej											
5	2	C12a	34632	38507	2022.03.31	1	3875	kWh	0,12800	23%	496,00
6	2	C12a	Stawka jakościowa		2022.03.31	1	3875	kWh	0,00950	23%	36,81
7	2	C12a	Opłata OZE		2022.03.31	1	3875	kWh	0,00090	23%	3,49
8	2	C12a	Opłata kogeneracyjna		2022.03.31	1	3875	kWh	0,00406	23%	15,73
Energia bierna indukcyjna											
9	1	C12a	3200	3707	2022.03.31	1	507	kVarh			
10	2	C12a	11948	13383	2022.03.31	1	1435	kVarh			
Energia bierna pojemnościowa											
11	1	C12a	84	104	2022.03.31	1	20	kVarh	0,75807	23%	15,16
12		C12a	Opłata mocowa		2022.03.31	1	2	mc.	13,25000	23%	26,50
13		C12a	Składnik stały stawki sieciowej		2022.03.31	2 mc	30	kWmc	4,43000	23%	132,90
14		C12a	Opłata abonamentowa		2022.03.31	1	2	mc.	2,25000	23%	4,50
15		C12a	Opłata przejściowa		2022.03.31	2 mc	30	kWmc	0,08000	23%	2,40

Stawka VAT	Netto	VAT	Brutto
23%	1219,03	280,38	1499,41
Razem punkt	1219,03	280,38	1499,41

Punkt poboru energii: OŚWIETLENIE ULICZNE, ŁAGÓW RAKOWSKA, 26-025 ŁAGÓW

Numer punktu: 050

Numer dokumentu: 07/4606/050

Taryfa: C12a  
Kod PPE: PL\_ZEOD\_2604000924\_06  
Rozliczenie od dnia: 2022.01.31

Nr fabryczny licznika: 96205393

Moc z umowy: 6,00 kW

Odczyt zdalny  
tg fio 0,40  
Zabezpieczenie: 16 A

FAKTURA VAT Nr: 07 4006 001 0099 07

Numer strony: 1

Lp.	S	Taryfa	Od stanu	Do stanu	Do dnia	Mnożna	Ilość	Jm	Cena	VAT	Należność
Składnik zmienny stawki sieciowej											
16	1	C12a	15074	16044	2022.03.31	1	970	kWh	0,21620	23%	209,71
17	1	C12a	Stawka jakościowa		2022.03.31	1	970	kWh	0,00950	23%	9,22
18	1	C12a	Opłata OZE		2022.03.31	1	970	kWh	0,00090	23%	0,87
19	1	C12a	Opłata kogeneracyjna		2022.03.31	1	970	kWh	0,00406	23%	3,94
Składnik zmienny stawki sieciowej											
20	2	C12a	71106	73913	2022.03.31	1	2807	kWh	0,12800	23%	359,30
21	2	C12a	Stawka jakościowa		2022.03.31	1	2807	kWh	0,00950	23%	26,67
22	2	C12a	Opłata OZE		2022.03.31	1	2807	kWh	0,00090	23%	2,53
23	2	C12a	Opłata kogeneracyjna		2022.03.31	1	2807	kWh	0,00406	23%	11,40
Energia bierna indukcyjna											
24	1	C12a	4161	4375	2022.03.31	1	214	kVarh			
25	2	C12a	17718	18236	2022.03.31	1	518	kVarh			
Energia bierna pojemnościowa											
26	1	C12a	885	894	2022.03.31	1	9	kVarh	0,75807	23%	6,82
27		C12a	Opłata mocowa		2022.03.31	1	2	mc.	13,25000	23%	26,50
28		C12a	Składnik stały stawki sieciowej		2022.03.31	2 mc	12	kWmc	4,43000	23%	53,16
29		C12a	Opłata abonamentowa		2022.03.31	1	2	mc.	2,25000	23%	4,50
30		C12a	Opłata przejściowa		2022.03.31	2 mc	12	kWmc	0,08000	23%	0,96
							Stawka VAT		Netto	VAT	Brutto
							23%		715,58	164,58	880,16
							Razem punkt		715,58	164,58	880,16

Stawka VAT	Netto	VAT	Brutto
23%	1934,61	444,96	2379,57
<b>RAZEM</b>	<b>1934,61</b>	<b>444,96</b>	<b>2379,57</b>

**Do zapłaty: 2379,57 zł**

Słownie: dwa tysiące trzysta siedemdziesiąt dziewięć złotych 57/100

UWAGA !!! Reklamacja nie zwalnia od terminowej zapłaty. Przy rozliczeniach gotówkowych i przelewowych momentem spełnienia świadczenia jest dzień uznania rachunku bankowego wierzyciela. Podstawa prawna: Zarządzenie Prezesa NBP z dnia 89.08.11 /M.P. nr 27/, art. 454 Paragraf 1 Kodeksu Cywilnego

Wystawił: 12101822

**Termin płatności: 2022.04.26**

Informacja o przetwarzaniu Pani/Pana danych osobowych znajduje się na stronie internetowej [www.pgedystrybucja.pl](http://www.pgedystrybucja.pl)

Wielkość dopuszczalnych czasów przerw w dostarczaniu energii elektrycznej określa § 40 Rozporządzenia Ministra Gospodarki z dnia 4 maja 2007 r. w sprawie szczegółowych warunków funkcjonowania systemu elektroenergetycznego (Dz. U. z 2007 r. poz. 623 ze zm.), w tym w szczególności dla podmiotów zaliczanych do grup przyłączeniowych IV i V dopuszczalny czas trwania:

a) jednorazowej przerwy w dostarczaniu energii elektrycznej nie może przekroczyć w przypadku:

- przerwy planowanej - 16 godzin,
- przerwy nieplanowanej - 24 godzin;

b) przerwy w ciągu roku stanowiący sumę czasów trwania przerw jednorazowych długich i bardzo długich nie może przekroczyć w przypadku:

- przerw planowanych - 35 godzin,
- przerw nieplanowanych - 48 godzin.

W przypadku przekroczenia dopuszczalnych czasów przerw przez przedsiębiorstwo energetyczne, Odbiorcy przysługuje bonifikata z tego tytułu.

Sprzedawca:

**PGE Dystrybucja S.A.**  
20-340 Lublin ul. Garbarska 21A

Wystawca:

**PGE Dystrybucja S.A.**  
Oddział Skarżysko-Kamienna  
26-110 Skarżysko-Kamienna  
Al. Marsz. J. Piłsudskiego 51  
NIP Sprzedawcy: 946-259-38-55

NIP Nabywcy: 6572524434

Platnik: 15081

Nr ewidencyjny: 14-1 890

**Gmina Łagów**

Rynek 62 Miasta i Gminy w Łagowie

26-025 Łagów

13-04-2022

Ilość załączników .....

poz. 5000 podpis .....

## Faktura VAT nr WD/00-5019/0322/W

Rozliczenie za świadczenie usług dystrybucji za miesiąc 03/2022 dla:

Budynek Gmina Łagów, Łagów, Rynek 62

Taryfa: C23

M-c sprzedaży: 03/2022

Okres rozliczenia: 28.02.2022 - 31.03.2022

Określenie	Wskazanie poprzednie	Wskazanie obecne	Mnożna	Zużycie [kW/kWh]	Cena [zł]	Wartość [zł]
<b>załącznik nr 1 Nr PPE: PL_ZEOD_2604001822_31</b>						
<b>Opłata stała za usługę dystrybucyjną</b>						
Moc umowna			1,000	60	17,7800	1 066,80
Moc pobrana maksymalna			1,3260	27		
Przekroczenie mocy za miesiąc 03.2022			20,000	0	17,7800	0,00
Opłata przejściowa			1,000	60	0,0800	4,80
<b>Licznik nr 96207472 licz.energii czynnej</b>						
szczyt przedpołudniowy	6 158,23	6 273,71	20,00	2 310		
szczyt popołudniowy	260,22	302,24	20,00	840		
reszta doby	1 489,95	1 633,94	20,00	2 880		
<b>Licznik nr 96207472 licz.energii biernej</b>						
szczyt przedpołudniowy	0,00	0,00	20,00	0		
szczyt popołudniowy	0,00	0,00	20,00	0		
reszta doby	0,00	0,00	20,00	0		
<b>Licznik nr 96207472 licz.energii biernej pojemn.</b>						
szczyt przedpołudniowy	1 752,14	1 783,96	20,00	636	0,75807	482,13
szczyt popołudniowy	87,26	101,10	20,00	277	0,75807	209,99
reszta doby	505,43	556,50	20,00	1 021	0,75807	773,99
<b>Opłata dystrybucyjna zmienna</b>						
<b>Składnik sieciowy</b>						
szczyt przedpołudniowy				2 310	0,1589	367,06
szczyt popołudniowy				840	0,2244	188,50
reszta doby				2 880	0,0538	154,94
<b>Składnik jakościowy</b>						
Opłata OZE				6 030	0,0095	57,29
Opłata kogeneracyjna			1,00	6 030	0,00090	5,43
Opłata mocowa			1,00	6 030	0,00406	24,48
Opłata abonamentowa			1,00	4 240	0,1026	435,02
Sposób odczytu: zdalny			1,00		9,5000	9,50

Rozliczenie VAT

Sprzedaż przy stawce VAT

Stawka VAT

Wartość netto

Podatek VAT

Wartość brutto

23%

3 779,93

869,38

4 649,31

**Razem:**

**3 779,93**

**869,38**

**4 649,31**



Do zapłaty:

4 649,31 zł

słownie złotych: cztery tysiące sześćset czterdzieści dziewięć złotych trzydzieści jeden groszy

Ilość kWh: 6 030

Średnia cena: 0,63 zł/kWh

Czas użytkowania Pmax: 223 h

Faktura płatna do dnia: **22.04.2022** na konto:

**Pekao S.A.**, nr konta: **02 1240 6960 8989 0000 1508 1173**

Dopuszczalne czasy przerw w dostarczaniu en. elektr. określa §40 Rozp. Min. Gosp. z dnia 4.05.2007r. (Dz.U. 2007r. poz. 623 ze zm.). W przypadku ich przekroczenia, Odbiorcy przysługuje bonifikata.

Informacja o przetwarzaniu Pani/Pana danych osobowych znajduje się na stronie internetowej [www.pgedystrybucja.pl](http://www.pgedystrybucja.pl)

Pogotowie Energetyczne - tel. 991

Prowadzący rozliczenia

Anna Bąk

rozliczenia.os@pgedystrybucja.pl

Potwierdam odbiór energii elektrycznej do budynku Urzędu Miasta i Gminy w Łopowie, zgodnie z umową o świadczeniu usług dystrybucji energii elektrycznej.

Zakup/wydatku dokonano poniżej kwoty  
o której mowa w art. 2 ust. 1 pkt 1  
Ustawy z dn. 11.09.2019 r. Prawo zamówień  
publicznych (Dz. U. z 2019 r. poz. 2019 ze zm.)  
data 15.04.2022 podpis ....

Starszy inspektor ds. gospodarki komunalnej  
mgr inż. Beata Szyszka







Sprzedawca  
PGE Dystrybucja S.A.  
ul. Garbarska 21A, 20-340 Lublin  
NIP: 946-259-38-55

Wystawca  
PGE Dystrybucja S.A.  
Oddział Skarżysko-Kamienna  
Al. Marsz. J. Piłsudskiego 51  
26-110 Skarżysko-Kamienna  
e-mail: kielce.os@pgedystrybucja.pl  
tel. 41 349 12 00, fax: 41 349 93 75  
Telefon pogotowia energetycznego 990 990

PGE Dystrybucja S.A.

Numer Klienta: 02 0184 000

Nabywca  
GMINA ŁAGÓW  
RYNEK 62  
26-025 ŁAGÓW  
NIP: 6572524434

Data nadania: 2022.04.04

07-04-2022

Adres korespondencyjny  
GMINA ŁAGÓW  
RYNEK 62  
26-025 ŁAGÓW

Kielce, dnia: 2022.03.31

ORYGINAŁ

## FAKTURA VAT Nr 02 0184 000 0049 02

Bank wystawcy: BANK PEKAO S.A.  
Numer konta: 91 1240 6960 8988 0201 8400 0076

Za świadczenie usług dystrybucji

Tytułem: /KTR/ 83 0049 0

Punkt poboru energii: OŚW. ULICZNE ŁAGÓW, LECHÓWEK ST. 757, - ŁAGÓW

Data sprzedaży: 2022.03

Numer punktu: 001

Numer dokumentu: 02/4360/001

Taryfa: C12b  
Kod PPE: PL\_ZEOD\_2604000227\_86  
Rozliczenie od dnia: 2022.01.19

Nr fabryczny licznika: 95537227

Moc z umowy: 4,00 kW

Odczyt szacowany  
tg  $\phi_0$ : 0,40  
Zabezpieczenie: 20 A

Lp.	S	Taryfa	Od stanu	Do stanu	Do dnia	Mnożna	Ilość	Jm	Cena	VAT	Należność
Składnik zmienny stawki sieciowej											
1	1	C12b	5220	5773	2022.03.31	1	553	kWh	0,23230	23%	128,46
2	1	C12b	Stawka jakościowa		2022.03.31	1	553	kWh	0,00950	23%	5,25
3	1	C12b	Opłata OZE		2022.03.31	1	553	kWh	0,00090	23%	0,50
4	1	C12b	Opłata kogeneracyjna		2022.03.31	1	553	kWh	0,00406	23%	2,25
Składnik zmienny stawki sieciowej											
5	2	C12b	13050	14103	2022.03.31	1	1053	kWh	0,06170	23%	64,97
6	2	C12b	Stawka jakościowa		2022.03.31	1	1053	kWh	0,00950	23%	10,00
7	2	C12b	Opłata OZE		2022.03.31	1	1053	kWh	0,00090	23%	0,95
8	2	C12b	Opłata kogeneracyjna		2022.03.31	1	1053	kWh	0,00406	23%	4,28
9		C12b	Opłata mocowa		2022.03.31	1	2	mc.	13,25000	23%	26,50
10		C12b	Składnik stały stawki sieciowej		2022.03.31	2 mc	8	kWmc	4,43000	23%	35,44
11		C12b	Opłata abonamentowa		2022.03.31	1	2	mc.	2,25000	23%	4,50
12		C12b	Opłata przejściowa		2022.03.31	2 mc	8	kWmc	0,08000	23%	0,64

Stawka VAT	Netto	VAT	Brutto
23%	283,74	65,26	349,00
Razem punkt	283,74	65,26	349,00

Stawka VAT	Netto	VAT	Brutto
23%	283,74	65,26	349,00
RAZEM	283,74	65,26	349,00

Do zapłaty: 349,00 zł

Słownie: trzysta czterdzieści dziewięć złotych 00/100

UWAGA !!! Reklamacja nie zwalnia od terminowej zapłaty. Przy rozliczeniach gotówkowych i przelewowych momentem spełnienia świadczenia jest dzień uznania rachunku bankowego wierzyciela. Podstawa prawna: Zarządzenie Prezesa NBP z dnia 89.08.11 /M.P. nr 27/, art. 454 Paragraf 1 Kodeksu Cywilnego

Wystawił: 12103340

Termin płatności: 2022.04.14

FAKTURA VAT Nr: 02 0184 000 0049 02

Numer strony: 1

Informacja o przetwarzaniu Pani/Pana danych osobowych znajduje się na stronie internetowej [www.pgedystrybucja.pl](http://www.pgedystrybucja.pl)

Wielkość dopuszczalnych czasów przerw w dostarczaniu energii elektrycznej określa § 40 Rozporządzenia Ministra Gospodarki z dnia 4 maja 2007 r. w sprawie szczegółowych warunków funkcjonowania systemu elektroenergetycznego (Dz. U. z 2007 r. poz. 623 ze zm.), w tym w szczególności dla podmiotów zaliczanych do grup przyłączeniowych IV i V dopuszczalny czas trwania:

a) jednorazowej przerwy w dostarczaniu energii elektrycznej nie może przekroczyć w przypadku:

- przerwy planowanej - 16 godzin,
- przerwy nieplanowanej - 24 godzin;

b) przerw w ciągu roku stanowiący sumę czasów trwania przerw jednorazowych długich i bardzo długich nie może przekroczyć w przypadku:

- przerw planowanych - 35 godzin,
- przerw nieplanowanych - 48 godzin.

W przypadku przekroczenia dopuszczalnych czasów przerw przez przedsiębiorstwo energetyczne, Odbiorcy przysługuje bonifikata z tego tytułu.

Potwierdzam zmniejszenie natężenia dystrybucji energii elektrycznej  
do ośmielenia ulicznego w miejscowości Lechów, J  
zgodnie z umową o zmniejszenie natężenia dystrybucji en. el.

Starszy inspektor ds. gospodarki komunalnej

*Beata*  
mgr inż. Beata Szyska

Za treść/zawartość dobowo pobitej kwoty  
o której mowa w art. 9 ust. 1 pkt 1  
Ustawy z dnia 11.02.2015 r. o zmianie ustawy  
gospodarcza (Dz. U. z 2017 r. poz. 2017 ze zm.)  
data 11.04.2017 podpis *Beata*

11.04.2017  
*Beata*



Obrót S.A.

Sprzedawca:

PGE Obrót S.A.  
35-959 RZESZÓW, UL. 8 MARCA 6  
NIP: 813-02-68-082

Nr klienta: 10094856

Nabywca:

GMINA ŁAGÓW  
RYNEK 62  
26-025 ŁAGÓW  
NIP: 6572524434

*Ł. Zebrowski*  
*14.04.22*  
*[Signature]*

Dane do kontaktu:

Adres do korespondencji:

PGE Obrót S.A. Oddział z siedzibą w Skarżysku-Kamiennej  
Dział Sprzedaży dla Klientów Korporacyjnych  
UL. JÓZEFA PIŁSUDSKIEGO 51, 26-110 SKARŻYSKO-KAMIENNA  
fax: 41 252 68 01

Wystawiono dnia 2022-04-08



Miasta i Gminy w Łagowie

Wystawiono dnia:

Adres korespondencyjny:

GMINA ŁAGÓW  
RYNEK 62  
26-025 ŁAGÓW

14-04-2022

Liczba załączników .....

5055... podpis *[Signature]*

Faktura VAT nr 16/2203/00003879

Składniki faktury	Kwota netto [zł]	Kwota VAT [zł]	Kwota brutto [zł]
Energia elektryczna (szczegóły w specyfikacji - rozliczenie dla 1 punktu poboru)	2 521,14	126,06	2 647,20
Razem wartość faktury	2 521,14	126,06	2 647,20
W tym: wg stawki VAT 5%	2 521,14	126,06	2 647,20
akcyza od 6 030 kWh energii elektrycznej	27,74		

Do zapłaty

2 647,20

termin płatności

2022-05-09

zapłata na rachunek bankowy nr

12 1240 6960 9548 1610 0948 5686

tytuł płatności

/KTR/ 24 055 86 99

- Informujemy, że termin płatności oznacza dzień wymaganego wpływu zapłaty na rachunek bankowy wskazany na fakturze (wg art. 454 §1 K.C.: przy rozliczeniach bezgotówkowych momentem spełnienia świadczenia jest dzień uznania rachunku bankowego wierzyciela).
- PGE OBRÓT S.A. uprzejmie informuje, że w związku z uruchomieniem nowego systemu billingowego wystąpiła zmiana indywidualnego konta bankowego do wpłat za należność faktury.
- Prosimy o weryfikację podczas realizacji płatności i dokonywanie wpłat na nr rachunku bankowego wskazany w fakturze.
- PGE OBRÓT S.A. informuje, że dane dotyczące numeru licznika, mnożnej oraz wskazań układu pomiarowego są prezentowane w sekcji "Dane pomiarowe" specyfikacji do faktury, tylko w sytuacji gdy Operator Systemu Dystrybucyjnego przekaże takie informacje.

Dokument wystawił: 12200825

Wybierz fakturę elektroniczną

Zamień stos dokumentów na PGE eFakturę – nowoczesne i ekologiczne rozwiązanie.

To proste! Wystarczy kilka kliknięć

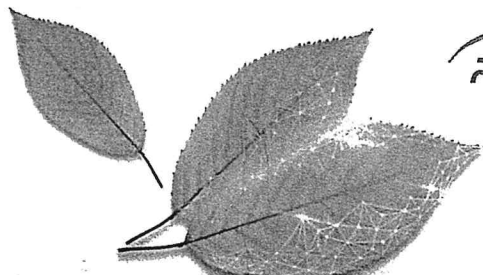
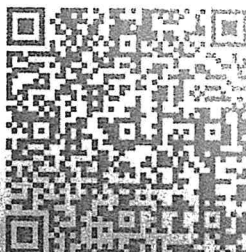

## Specyfikacja do faktury nr 16/2203/00003879 - szczegółowe rozliczenie należności za energię elektryczną

Punkt poboru energii

Budynek Urzędu Gminy RYNEK 62, 26-025 ŁĄGÓW

Grupa taryfowa C23

PPE\_PL\_ZEOD\_2604001822\_31

## Dane pomiarowe:

Nr Licznika: 96207472 mnożna: 20

Data odczytu	Rodzaj wskazania licznika	Wskazanie licznika			Ilość energii [kWh]		
		1*	2*	3*	1*	2*	3*
2022-02-28	poprzednie rozliczeniowe	6 158,2300	260,2200	1 489,9500			
2022-03-31	bieżące rozliczeniowe	6 273,7100	302,2400	1 633,9400	2 310	840	2 880

\* Strefa czasowa: 1 - szczytowa, 2 - pozaszczytowa, 3 - reszta doby

## Wyliczenie wartości sprzedaży, na podstawie danych pomiarowych, za okres od 2022-03-01 do 2022-03-31

Składnik opłat	Okres	j.m.	Ilość	Cena jedn.	Netto	%	VAT	Brutto
Energia w szczycie przedpołudniowym	2022-03-01 - 2022-03-31	kWh	2 310	0,41810	965,81	5	48,29	1 014,10
Energia w szczycie popołudniowym	2022-03-01 - 2022-03-31	kWh	840	0,41810	351,20	5	17,56	368,76
Energia w pozostałych godzinach doby	2022-03-01 - 2022-03-31	kWh	2 880	0,41810	1 204,13	5	60,21	1 264,34
Opłata handlowa	2022-03-01 - 2022-03-31	mc	1	0,00000	0,00	5	0,00	0,00
Razem wartość sprzedaży dla punktu poboru					2 521,14		126,06	2 647,20

Ilość energii zużytej w roku 2021: 69483 kWh

Ilość energii - 6030 kWh

Średnia cena brutto - 0,44 zł/kWh



**PGE Dystrybucja S.A.**

Sprzedawca  
PGE Dystrybucja S.A.  
ul. Garbarska 21 A, 20-340 Lublin  
NIP 946-25-93-855

Wystawca  
PGE Dystrybucja S.A. Oddział Rzeszów  
RE STASZÓW  
ul. KRAKOWSKA 44  
28-200 STASZÓW  
tel. (17) 749 7000, e-mail: RE03.OR@pgedystrybucja.pl  
Konto bankowe: 93 1240 6960 1883 8311 1642 9947  
Pogotowie energetyczne całodobowe - tel. 991

Nr klienta 11-164-299, RE-03

Wystawiono: STASZÓW, dnia 06.04.2022

**FAKTURA nr 0356134334**

ORYGINAŁ

Odbiorca  
GMINA ŁAGÓW  
UL. RYNEK 62  
26-025 ŁAGÓW

z siedzibą Miasta i Gminy w Łagowie  
w dniu: 11-04-2022

Nabywca  
GMINA ŁAGÓW  
UL. RYNEK 62  
26-025 ŁAGÓW  
NIP: 6572524434

liczba załączników .....  
nr 4907 podpis B. Tonka

	Wartość netto [zł]	Stawka VAT [%]	Kwota VAT [zł]	Wartość brutto [zł]
Usługa dystrybucji energii elektrycznej wg załączników - stron 3	433.75	23	99.77	533.52
Razem wartość faktury:	433.75	23	99.77	533.52
<b>Wartość ogółem do zapłaty:</b>				<b>533.52</b>

Termin płatności: 22.04.2022

Uprzejmie informujemy, że termin płatności oznacza dzień wymaganego wpływu na nasz rachunek bankowy (wg art. 454 §1 K.C. przy rozliczeniach bezgotówkowych momentem spełnienia świadczenia jest dzień uznania rachunku bankowego wierzyciela). Szczegółowe rozliczenie 1 punktów poboru energii (PPE) na kolejnych stronach  
Osoba wystawiająca: Cichoń Radosław

PGE Dystrybucja Spółka Akcyjna z siedzibą w Lublinie, 20-340, ul. Garbarska 21A, KRS 0000343124, Sąd Rejonowy Lublin-Wschód w Lublinie z siedzibą w Świdniku, VI Wydział Gospodarczy KRS, NIP: 946-25-93-855, REGON 060552840, Kapitał zakładowy /kapitał wpłacony 9 729 424 160 zł.  
<http://www.pgedystrybucja.pl>

Nr rachunku odbiorcy  
93 1240 6960 1883 8311 1642 9947  
Nr rachunku odbiorcy cd.  
PGE Dystrybucja S.A. Oddział Rzeszów  
ul. 8-go Marca 8, 35-065 Rzeszów  
Rejon Energetyczny Staszów  
ul. KRAKOWSKA 44, 28-200 STASZÓW  
Kwota: 1 007.02 zł  
Zleconiodawca:  
11-164-299  
GMINA ŁAGÓW  
UL. RYNEK 62  
26-025 ŁAGÓW  
tytułem:  
FAKTURA nr 0356134334  
Termin płatności: 22.04.2022

Polecenie przelewu / wpłaty gotówkowej  
niepotrzebne skreślić

Nazwa odbiorcy  
PGE Dystrybucja S.A. Oddział Rzeszów ul. 8-go Marca 8, 35-065 Rzeszów

Nazwa odbiorcy cd.  
STASZÓW ul. KRAKOWSKA 44, 28-200 STASZÓW

Nr rachunku odbiorcy  
93 1240 6960 1883 8311 1642 9947

Wpłata  
W P \* P L N

Kwota  
1 007.02

Nr rachunku zleconiodawcy (Przelew) / Kwota słownie (Wpłata)

jeden tysiąc siedem złotych dwa grosze

Nazwa zleconiodawcy  
11-164-299 GMINA ŁAGÓW

Nazwa zleconiodawcy cd.  
UL. RYNEK 62, 26-025 ŁAGÓW

FAKTURA nr 0356134334  
Termin płatności: 22.04.2022

stempel  
dzienny

Opłata

pieczęć, data i podpis(y) zleconiodawcy

Opłata:

06

## Szczegółowe rozliczenie faktury

Nr umowy DAD31306150 PPE 480548103005019724 FPP 03/3804/0075/0 Grupa taryfowa C12A Rozliczenie za okres 02.02.2022 - 01.04.2022  
 GMINA ŁAGÓW - OŚWIECENIE ULICZNE, ZBELUTKA, 26-025 ŁAGÓW Sprzedawca energii: PGE Obrót S.A. O/ z siedz. w Skarżysku-

	Nr-liczn	Data-odcz	W	Wskazanie	Mn	Jm	Ilość	C-netto	W-netto	VAT	W-VAT	W-brutto
Ilość dostarczonej energii elektrycznej czynnej szczyt	90547181	02.02.2022		40804.000								
		01.04.2022 RF		41450.000	1	kWh	646.00					
Ilość dostarczonej energii elektrycznej czynnej pozaszczyt	90547181	02.02.2022		89865.000								
		01.04.2022 RF		91660.000	1	kWh	1795.00					
Opłata zmienna* szczyt						kWh	646.00	0.2257	145.80	23%	33.53	179.33
Opłata zmienna* pozaszczyt						kWh	1795.00	0.1375	246.81	23%	56.77	303.58
Opłata OZE szczyt						kWh	646.00	0.0009	0.58	23%	0.13	0.71
Opłata OZE pozaszczyt						kWh	1795.00	0.0009	1.62	23%	0.37	1.99
Opłata kogeneracyjna szczyt						kWh	646.00	0.00406	2.62	23%	0.60	3.22
Opłata kogeneracyjna pozaszczyt						kWh	1795.00	0.00406	7.29	23%	1.68	8.97
Opłata mocowa						mc	1	13.25	13.25	23%	3.05	16.30
Opłata stała			3.00**	1	Mies	kW/mc	3	4.43	13.29	23%	3.06	16.35
Opłata przejściowa			3.00**	1	Mies	kW/mc	3	0.08	0.24	23%	0.06	0.30
Opłata abonamentowa						mc	1.00	2.25	2.25	23%	0.52	2.77
<b>Razem</b>									<b>433.75</b>		<b>99.77</b>	<b>533.52</b>
<b>OGÓŁEM:</b>	Ilość kWh:	2441.000		Średnia cena kWh:			0.21857		<b>433.75</b>		<b>99.77</b>	<b>533.52</b>

Przy dokonywaniu płatności na blankiecie innym niż oryginalny  
 prosimy podać co najmniej numer rachunku odbiorcy: 93 1240 6960 1883 8311 1642 9947

**Oznaczenie użytych skrótów**

Gr-tar - grupa taryfowa, Nr-liczn - numer fabryczny licznika

Data-odcz - data odczytu lub data zmiany parametrów wpływających na rozliczenie

W - wskaźnik odczytu: RO - odczyt rozliczeniowy podany przez odbiorcę, RF - odczyt rozliczeniowy fizyczny,

RZ - odczyt rozliczeniowy zdalny, S - odczyt szacowany, D - odczyt demontażowy, F - odczyt finalny

Mn - mnożna układu pomiarowego dla odczytanych wskazań; Jm - jednostka miary

C-netto - cena jednostkowa netto; VAT - stawka podatku; W-netto - wartość netto; W-VAT - wartość podatku VAT; W-brutto - wartość brutto; mc - ilość miesięcy

\* Oplata zmienna - stanowi iloczyn ilości pobranej energii czynnej i sumy składnika zmiennego stawki sieciowej oraz stawki jakościowej

\*\* - wielkość mocy umownej kW

Oplata OZE - opłata z tytułu świadczenia usług dystrybucji energii elektrycznej związana z zapewnieniem dostępności energii ze źródeł odnawialnych obliczana, jako iloczyn stawki opłaty OZE oraz ilości energii elektrycznej pobranej przez odbiorcę.

Oplata kogeneracyjna - opłata związana z zapewnieniem dostępności energii elektrycznej z wysokosprawnej kogeneracji obliczana, jako iloczyn stawki opłaty kogeneracyjnej oraz ilości energii elektrycznej pobranej przez odbiorcę.

Zuz-e-bi - zużycie energii elektrycznej biernej; Zuz-e-cz - zużycie energii elektrycznej czynnej

Tg-obl - tangens obliczony; Tg-umo - tangens określony w umowie; Tg-prz - wielkość przekroczenia tangensa określonego w umowie

npo - nie podlega opodatkowaniu

Wielkość dopuszczalnych czasów przerw w dostarczaniu energii elektrycznej określa § 40 Rozporządzenia Ministra Gospodarki z dnia 4 maja 2007 r. w sprawie szczegółowych warunków funkcjonowania systemu elektroenergetycznego (Dz. U. z 2007 r. poz. 623 ze zm.), w tym w szczególności dla podmiotów zaliczanych do grup przyłączeniowych IV i V dopuszczalny czas trwania: jednorazowej przerwy w dostarczaniu energii elektrycznej nie może przekroczyć w przypadku: przerwy planowanej - 16 godzin, przerwy nieplanowanej - 24 godzin; przerw w ciągu roku stanowiący sumę czasów trwania przerw jednorazowych długich i bardzo długich nie może przekroczyć w przypadku: przerw planowanych - 35 godzin, przerw nieplanowanych - 48 godzin. W przypadku przekroczenia dopuszczalnych czasów przerw przez przedsiębiorstwo energetyczne, Odbiorcy przysługuje bonifikata z tego tytułu.

Uprzejmie informujemy, że od dnia 1 lutego 2021 r. obowiązuje "Taryfa dla usług dystrybucji energii elektrycznej PGE Dystrybucja S.A."

Treść Taryfy dostępna jest na stronie internetowej [www.pgedystrybucja.pl](http://www.pgedystrybucja.pl). W przypadku zmiany stawek opłat za usługi dystrybucji w trakcie okresu rozliczeniowego, opłaty pobierane są z uwzględnieniem pkt 2.3.9 Taryfy.

PGE Dystrybucja S.A. informuje iż w związku z wejściem w życie postanowień art. 69 Ustawy o rynku mocy z dnia 8 grudnia 2017 r. od dnia 1 stycznia 2021r. do rozliczeń usług dystrybucji energii elektrycznej zostaje wprowadzona opłata mocowa.

Informacja o przetwarzaniu Pani/Pana danych osobowych znajduje się na stronie internetowej [www.pgedystrybucja.pl](http://www.pgedystrybucja.pl)







Sprzedawca  
PGE Dystrybucja S.A.  
ul. Garbarska 21A, 20-340 Lublin  
NIP: 946-259-38-55

Wystawca  
PGE Dystrybucja S.A.  
Oddział Skarżysko-Kamienna  
Al. Marsz. J. Piłsudskiego 51  
26-110 Skarżysko-Kamienna  
e-mail: ostrowiec.os@pgedystrybucja.pl  
tel. 41 267 42 00, fax. 41 267 42 98  
Telefon pogotowia energetycznego: 991

PGE Dystrybucja S.A.

Urząd Miasta i Gminy w Łagowie  
wpłynęło dnia:

Numer Klienta: 07 4006 001

Nabywca  
GMINA ŁAGÓW  
RYNEK 62  
26-025 ŁAGÓW  
NIP: 6572524434

Data nadania: 2022.04.06

Adres korespondencyjny

GMINA ŁAGÓW

RYNEK 62

26-025 ŁAGÓW

11-04-2022

Ilość załączników .....  
002 ..... podpis .....

ORYGINAŁ

Ostrowiec Świętokrzyski, dnia: 2022.03.31

## FAKTURA VAT Nr 07 4006 001 0098 07

Bank wystawcy: BANK PEKAO S.A.

Numer konta: 91 1240 6960 8988 0740 0600 1009

Za świadczenie usług dystrybucji

Tytułem: /KTR/ 68 0098 0

Punkt poboru energii: OŚWIETLENIE ULICZNE, ŁAGÓW OSIEDLE, 26-025 ŁAGÓW

Data sprzedaży: 2022.03

Numer punktu: 004

Numer dokumentu: 07/4606/004

Taryfa: C12a  
Kod PPE: PL\_ZEOD\_2604000870\_05  
Rozliczenie od dnia: 2022.01.31

Nr fabryczny licznika: 50067598

Moc z umowy: 15,00 kW

Odczyt zdalny  
tg fio 0,40  
Zabezpieczenie: 32 A

Lp.	S	Taryfa	Od stanu	Do stanu	Do dnia	Mnożna	Ilość	Jm	Cena	VAT	Należność
Składnik zmienny stawki sieciowej											
1	1	C12a	858	1003	2022.03.31	1	145	kWh	0,21620	23%	31,35
2	1	C12a	Stawka jakościowa		2022.03.31	1	145	kWh	0,00950	23%	1,38
3	1	C12a	Oплата OZE		2022.03.31	1	145	kWh	0,00090	23%	0,13
4	1	C12a	Oплата kogeneracyjna		2022.03.31	1	145	kWh	0,00406	23%	0,59
Składnik zmienny stawki sieciowej											
5	2	C12a	3430	3813	2022.03.31	1	383	kWh	0,12800	23%	49,02
6	2	C12a	Stawka jakościowa		2022.03.31	1	383	kWh	0,00950	23%	3,64
7	2	C12a	Oплата OZE		2022.03.31	1	383	kWh	0,00090	23%	0,34
8	2	C12a	Oплата kogeneracyjna		2022.03.31	1	383	kWh	0,00406	23%	1,55
Energia bierna indukcyjna											
9	1	C12a	282	327	2022.03.31	1	45	kVarh			
10	2	C12a	1246	1358	2022.03.31	1	112	kVarh			
Energia bierna pojemnościowa											
11	1	C12a	35541	35548	2022.03.31	1	7	kVarh	0,75807	23%	5,31
12		C12a	Oплата mocowa		2022.03.31	1	2	mc.	13,25000	23%	26,50
13		C12a	Składnik stały stawki sieciowej		2022.03.31	2 mc	30	kWmc	4,43000	23%	132,90
14		C12a	Oплата abonamentowa		2022.03.31	1	2	mc.	2,25000	23%	4,50
15		C12a	Oплата przejściowa		2022.03.31	2 mc	30	kWmc	0,08000	23%	2,40
										Stawka VAT	Netto
										23%	259,61
										VAT	Brutto
										59,71	319,32
										Razem punkt	319,32

Punkt poboru energii: OŚWIETLENIE ULICZNE, ŁAGÓW RYNEK, 26-025 ŁAGÓW

Numer punktu: 005

Numer dokumentu: 07/4606/005

Taryfa: C12a  
Kod PPE: PL\_ZEOD\_2604000875\_05  
Rozliczenie od dnia: 2022.02.28

Nr fabryczny licznika: 97724004

Moc z umowy: 15,00 kW

Odczyt zdalny  
tg fio 0,40  
Zabezpieczenie: 32 A

FAKTURA VAT Nr: 07 4006 001 0098 07

Numer strony: 1

Lp.	S	Taryfa	Od stanu	Do stanu	Do dnia	Mnożna	Ilość	Jm	Cena	VAT	Należność
Składnik zmienny stawki sieciowej											
16	1	C12a	0	290	2022.03.31	1	290	kWh	0,21620	23%	62,70
17	1	C12a	Stawka jakościowa		2022.03.31	1	290	kWh	0,00950	23%	2,76
18	1	C12a	Opłata OZE		2022.03.31	1	290	kWh	0,00090	23%	0,26
19	1	C12a	Opłata kogeneracyjna		2022.03.31	1	290	kWh	0,00406	23%	1,18
Składnik zmienny stawki sieciowej											
20	2	C12a	0	896	2022.03.31	1	896	kWh	0,12800	23%	114,69
21	2	C12a	Stawka jakościowa		2022.03.31	1	896	kWh	0,00950	23%	8,51
22	2	C12a	Opłata OZE		2022.03.31	1	896	kWh	0,00090	23%	0,81
23	2	C12a	Opłata kogeneracyjna		2022.03.31	1	896	kWh	0,00406	23%	3,64
Energia bierna indukcyjna											
24	1	C12a	0	244	2022.03.31	1	244	kVarh			
						tg fi = 0,84	61,648		0,75807	23%	46,73
25	2	C12a	0	742	2022.03.31	1	742	kVarh			
						tg fi = 0,83	185,138		0,75807	23%	140,35
Energia bierna pojemnościowa											
26	1	C12a	2051	2054	2022.03.31	1	3	kVarh	0,75807	23%	2,27
27		C12a	Opłata mocowa		2022.03.31	1	1	mc.	13,25000	23%	13,25
28		C12a	Składnik stały stawki sieciowej		2022.03.31	1 mc	15	kWmc	4,43000	23%	66,45
29		C12a	Opłata abonamentowa		2022.03.31	1	1	mc.	2,25000	23%	2,25
30		C12a	Opłata przejściowa		2022.03.31	1 mc	15	kWmc	0,08000	23%	1,20
							Stawka VAT	Netto	VAT	Brutto	
							23%	467,05	107,42	574,47	
							Razem punkt	467,05	107,42	574,47	

Punkt poboru energii: OŚWIETLENIE ULICZNE, ŁAGÓW KIELECKA, 26-025 ŁAGÓW

Numer punktu: 020

Numer dokumentu: 07/4606/020

Taryfa: C12a  
Kod PPE: PL\_ZEOD\_2604000257\_13  
Rozliczenie od dnia: 2022.01.31

Nr fabryczny licznika: 96206054

Moc z umowy: 15,00 kW

Odczyt zdalny  
tg fi<sub>0</sub> 0,40  
Zabezpieczenie: 32 A

Lp.	S	Taryfa	Od stanu	Do stanu	Do dnia	Mnożna	Ilość	Jm	Cena	VAT	Należność
Składnik zmienny stawki sieciowej											
31	1	C12a	12446	13161	2022.03.31	1	715	kWh	0,21620	23%	154,58
32	1	C12a	Stawka jakościowa		2022.03.31	1	715	kWh	0,00950	23%	6,79
33	1	C12a	Opłata OZE		2022.03.31	1	715	kWh	0,00090	23%	0,64
34	1	C12a	Opłata kogeneracyjna		2022.03.31	1	715	kWh	0,00406	23%	2,90
Składnik zmienny stawki sieciowej											
35	2	C12a	59004	61305	2022.03.31	1	2301	kWh	0,12800	23%	294,53
36	2	C12a	Stawka jakościowa		2022.03.31	1	2301	kWh	0,00950	23%	21,86
37	2	C12a	Opłata OZE		2022.03.31	1	2301	kWh	0,00090	23%	2,07
38	2	C12a	Opłata kogeneracyjna		2022.03.31	1	2301	kWh	0,00406	23%	9,34
Energia bierna indukcyjna											
39	1	C12a	2575	2684	2022.03.31	1	109	kVarh			
40	2	C12a	11408	11683	2022.03.31	1	275	kVarh			
Energia bierna pojemnościowa											
41	1	C12a	8422	8422	2022.03.31	1	0	kVarh	0,75807	23%	0,00
42		C12a	Opłata mocowa		2022.03.31	1	2	mc.	13,25000	23%	26,50
43		C12a	Składnik stały stawki sieciowej		2022.03.31	2 mc	30	kWmc	4,43000	23%	132,90
44		C12a	Opłata abonamentowa		2022.03.31	1	2	mc.	2,25000	23%	4,50
45		C12a	Opłata przejściowa		2022.03.31	2 mc	30	kWmc	0,08000	23%	2,40
							Stawka VAT	Netto	VAT	Brutto	
							23%	659,01	151,57	810,58	
							Razem punkt	659,01	151,57	810,58	

Punkt poboru energii: OŚWIECLENIE ULICZNE, ŁAGÓW OPATOWSKA, 26-025 ŁAGÓW

Numer punktu: 021

Numer dokumentu: 07/4606/021

Taryfa: C12a  
Kod PPE: PL\_ZEOD\_2604000895\_03  
Rozliczenie od dnia: 2022.02.28

Nr fabryczny licznika: 50066028

Moc z umowy: 15,00 kW

Odczyt zdalny  
tg fi 0,40  
Zabezpieczenie: 32 A

Lp.	S	Taryfa	Od stanu	Do stanu	Do dnia	Mnożna	Ilość	Jm	Cena	VAT	Należność
Składnik zmienny stawki sieciowej											
46	1	C12a	0	272	2022.03.31	1	272	kWh	0,21620	23%	58,81
47	1	C12a	Stawka jakościowa		2022.03.31	1	272	kWh	0,00950	23%	2,58
48	1	C12a	Opłata OZE		2022.03.31	1	272	kWh	0,00090	23%	0,24
49	1	C12a	Opłata kogeneracyjna		2022.03.31	1	272	kWh	0,00406	23%	1,10
Składnik zmienny stawki sieciowej											
50	2	C12a	0	928	2022.03.31	1	928	kWh	0,12800	23%	118,78
51	2	C12a	Stawka jakościowa		2022.03.31	1	928	kWh	0,00950	23%	8,82
52	2	C12a	Opłata OZE		2022.03.31	1	928	kWh	0,00090	23%	0,84
53	2	C12a	Opłata kogeneracyjna		2022.03.31	1	928	kWh	0,00406	23%	3,77
Energia bierna indukcyjna											
54	1	C12a	0	206	2022.03.31	1	206	kVarh			
							tg fi = 0,76	45,204	0,75807	23%	34,27
55	2	C12a	0	666	2022.03.31	1	666	kVarh			
							tg fi = 0,72	133,725	0,75807	23%	101,37
Energia bierna pojemnościowa											
56	1	C12a	19	19	2022.03.31	1	0	kVarh	0,75807	23%	0,00
57		C12a	Opłata mocowa		2022.03.31	1	1	mc.	13,25000	23%	13,25
58		C12a	Składnik stały stawki sieciowej		2022.03.31	1 mc	15	kWmc	4,43000	23%	66,45
59		C12a	Opłata abonamentowa		2022.03.31	1	1	mc.	2,25000	23%	2,25
60		C12a	Opłata przejściowa		2022.03.31	1 mc	15	kWmc	0,08000	23%	1,20
							Stawka VAT	Netto	VAT	Brutto	
							23%	413,73	95,16		508,89
Razem punkt								413,73	95,16		508,89

Punkt poboru energii: OŚWIECLENIE ULICZNE, ŁAGÓW DULE, 26-025 ŁAGÓW

Numer punktu: 024

Numer dokumentu: 07/4606/024

Taryfa: C12a  
Kod PPE: PL\_ZEOD\_2604000898\_09  
Rozliczenie od dnia: 2022.02.28

Nr fabryczny licznika: 50434012

Moc z umowy: 15,00 kW

Odczyt zdalny  
tg fi 0,40  
Zabezpieczenie: 32 A

Lp.	S	Taryfa	Od stanu	Do stanu	Do dnia	Mnożna	Ilość	Jm	Cena	VAT	Należność
Składnik zmienny stawki sieciowej											
61	1	C12a	0	238	2022.03.31	1	238	kWh	0,21620	23%	51,46
62	1	C12a	Stawka jakościowa		2022.03.31	1	238	kWh	0,00950	23%	2,26
63	1	C12a	Opłata OZE		2022.03.31	1	238	kWh	0,00090	23%	0,21
64	1	C12a	Opłata kogeneracyjna		2022.03.31	1	238	kWh	0,00406	23%	0,97
Składnik zmienny stawki sieciowej											
65	2	C12a	0	810	2022.03.31	1	810	kWh	0,12800	23%	103,68
66	2	C12a	Stawka jakościowa		2022.03.31	1	810	kWh	0,00950	23%	7,70
67	2	C12a	Opłata OZE		2022.03.31	1	810	kWh	0,00090	23%	0,73
68	2	C12a	Opłata kogeneracyjna		2022.03.31	1	810	kWh	0,00406	23%	3,29
Energia bierna indukcyjna											
69	1	C12a	0	192	2022.03.31	1	192	kVarh			
70	2	C12a	0	586	2022.03.31	tg fi = 0,81	46,375		0,75807	23%	35,16
						1	586	kVarh			
						tg fi = 0,72	116,721		0,75807	23%	88,48
Energia bierna pojemnościowa											
71	1	C12a	8331	8331	2022.03.31	1	0	kVarh	0,75807	23%	0,00
72		C12a	Opłata mocowa		2022.03.31	1	1	mc.	13,25000	23%	13,25
73		C12a	Składnik stały stawki sieciowej		2022.03.31	1 mc	15	kWmc	4,43000	23%	66,45
74		C12a	Opłata abonamentowa		2022.03.31	1	1	mc.	2,25000	23%	2,25
75		C12a	Opłata przejściowa		2022.03.31	1 mc	15	kWmc	0,08000	23%	1,20

FAKTURA VAT Nr: 07 4006 001 0098 07

Numer strony: 3

PGE Dystrybucja Spółka Akcyjna z siedzibą w Lublinie, 20-340 Lublin, ul. Garbarska 21A, wpisana do rejestru przedsiębiorców prowadzonego przez Sąd Rejonowy Lublin-Wschód w Lublinie z siedzibą w Świdniku, VI Wydział Gospodarczy pod nr KRS: 0000343124,



PGE Dystrybucja S.A.

Sprzedawca  
PGE Dystrybucja S.A.  
ul. Garbarska 21 A, 20-340 Lublin  
NIP 946-25-93-855

Wystawca  
PGE Dystrybucja S.A. Oddział Rzeszów  
RE STASZÓW  
ul. KRAKOWSKA 44  
28-200 STASZÓW  
tel. (17) 749 7000, e-mail: RE03.OR@pgedystrybucja.pl  
Konto bankowe: 93 1240 6960 1883 8311 1642 9947  
Pogotowie energetyczne całonocowe - tel. 991

Nr klienta 11-164-299, RE-03  
Data nadania: 06.04.2022

Wystawiono: STASZÓW, dnia 06.04.2022

FAKTURA nr 0356134307

ORYGINAŁ

Odbiorca  
GMINA ŁAGÓW  
UL. RYNEK 62  
26-025 ŁAGÓW

Urząd Miasta i Gminy w Łagowie  
wpłynęło dnia:

Nabywca  
GMINA ŁAGÓW  
UL. RYNEK 62  
26-025 ŁAGÓW  
NIP: 6572524434

11-04-2022  
Ilość załączników .....  
nrz. 4906... podpis Bławiska

	Wartość netto [zł]	Stawka VAT [%]	Kwota VAT [zł]	Wartość brutto [zł]
Usługa dystrybucji energii elektrycznej wg załączników - stron 3	384.94	23	88.56	473.50
Razem wartość faktury:	384.94	23	88.56	473.50
Wartość ogółem do zapłaty:				473.50

Termin płatności: 22.04.2022

Uprzejmie informujemy, że termin płatności oznacza dzień wymaganego wpływu na nasz rachunek bankowy (wg art. 454 §1 K.C. przy rozliczeniach bezgotówkowych momentem spełnienia świadczenia jest dzień uznania rachunku bankowego wierzyciela).  
Szczegółowe rozliczenie 2 punktów poboru energii (PPE) na kolejnych stronach  
Osoba wystawiająca: Cichoń Radosław

PGE Dystrybucja Spółka Akcyjna z siedzibą w Lublinie, 20-340, ul. Garbarska 21A, KRS 0000343124, Sąd Rejonowy Lublin-Wschód w Lublinie z siedzibą w Świdniku, VI Wydział Gospodarczy KRS, NIP: 946-25-93-855, REGON 060552840, Kapitał zakładowy /kapitał wpłacony 9 729 424 160 zł.  
<http://www.pgedystrybucja.pl>

Nr rachunku odbiorcy

Nr rachunku odbiorcy cd.

Odbiorca:

Kwota:

Zleconiodawca:

Tytułem:

Nazwa odbiorcy

Nazwa odbiorcy cd.

Nr rachunku odbiorcy

WP\* PLN

Kwota

Nr rachunku zleconiodawcy (Przelew) / Kwota słownie (Wpłata)

Nazwa zleconiodawcy

Nazwa zleconiodawcy cd.

Tytułem

stempel  
dzienny

Opłata

pieczęć, data i podpis(y) zleconiodawcy

Opłata:

06

## Szczegółowe rozliczenie faktury

+ Nr umowy DAD31306160		PPE 480548103005019623		FPP 03/3303/0095/0		Grupa taryfowa C12A		Rozliczenie za okres 22.01.2022 - 31.03.2022				
GMINA ŁAGÓW - OŚWIETLENIE ULICZNE, PIOTRÓW ZAGAJE, 26-025 ŁAGÓW								Sprzedawca energii: PGE Obrót S.A. O/ z siedz. w Skarżysku-				
Ilość dostarczonej energii elektrycznej czynnej	Nr-liczn	Data-odcz	W	Wskazanie	Mn	Jm	Ilość	C-netto	W-netto	VAT	W-VAT	W-brutto
	90929211	22.01.2022		5236.900								
		31.03.2022	S	5549.900	1	kWh	313.00					
Ilość dostarczonej energii elektrycznej czynnej	Nr-liczn	Data-odcz	W	Wskazanie	Mn	Jm	Ilość	C-netto	W-netto	VAT	W-VAT	W-brutto
	90929211	22.01.2022		18647.800								
		31.03.2022	S	19517.800	1	kWh	870.00					
Opłata zmienna* szczyt						kWh	313.00	0.2257	70.64	23%	16.25	86.89
Opłata zmienna* pozaszczyt						kWh	870.00	0.1375	119.63	23%	27.51	147.14
Opłata OZE szczyt						kWh	313.00	0.0009	0.28	23%	0.06	0.34
Opłata OZE pozaszczyt						kWh	870.00	0.0009	0.78	23%	0.18	0.96
Opłata kogeneracyjna szczyt						kWh	313.00	0.00406	1.27	23%	0.29	1.56
Opłata kogeneracyjna pozaszczyt						kWh	870.00	0.00406	3.53	23%	0.81	4.34
Opłata mocowa						mc	2	13.25	26.50	23%	6.10	32.60
Opłata stała			0.70**		2	Mies	kW/mc	1.4	4.43	23%	1.43	7.63
Opłata przejściowa			0.70**		2	Mies	kW/mc	1.4	0.08	23%	0.03	0.14
Opłata abonamentowa						mc	2.00	2.25	4.50	23%	1.04	5.54
<b>Razem</b>									<b>233.44</b>		<b>53.70</b>	<b>287.14</b>
Nr umowy DAD31700760		PPE 480548103006904857		FPP D3/000004059		Grupa taryfowa C11		Rozliczenie za okres 22.01.2022 - 31.03.2022				
oświetlenie drogowe, PIOTRÓW-PODŁAZY, 26-025 ŁAGÓW								Sprzedawca energii: PGE Obrót S.A. O/ z siedz. w Skarżysku-				
Ilość dostarczonej energii elektrycznej czynnej	Nr-liczn	Data-odcz	W	Wskazanie	Mn	Jm	Ilość	C-netto	W-netto	VAT	W-VAT	W-brutto
	83946386	22.01.2022		15105.100								
		31.03.2022	S	15697.100	1	kWh	592.00					
Opłata zmienna*						kWh	592.00	0.1838	108.81	23%	25.03	133.84
Opłata OZE						kWh	592.00	0.0009	0.53	23%	0.12	0.65
Opłata kogeneracyjna						kWh	592.00	0.00406	2.40	23%	0.55	2.95
Opłata mocowa						mc	2	13.25	26.50	23%	6.10	32.60
Opłata stała			1.00**		2	Mies	kW/mc	2	4.30	23%	1.98	10.58
Opłata przejściowa			1.00**		2	Mies	kW/mc	2	0.08	23%	0.04	0.20
Opłata abonamentowa						mc	2.00	2.25	4.50	23%	1.04	5.54
<b>Razem</b>									<b>151.50</b>		<b>34.86</b>	<b>186.36</b>
<b>OGÓŁEM:</b>	Ilość kWh:	1775.000		Średnia cena kWh:		0.26676			<b>384.94</b>		<b>88.56</b>	<b>473.50</b>

Przy dokonywaniu płatności na blankiecie innym niż oryginalny  
 prosimy podać co najmniej numer rachunku odbiorcy: 93 1240 6960 1883 8311 1642 9947



**Oznaczenie użytych skrótów**

Gr-tar - grupa taryfowa, Nr-liczn - numer fabryczny licznika

Data-odcz - data odczytu lub data zmiany parametrów wpływających na rozliczenie

W - wskaźnik odczytu: RO - odczyt rozliczeniowy podany przez odbiorcę, RF - odczyt rozliczeniowy fizyczny,

RZ - odczyt rozliczeniowy zdalny, S - odczyt szacowany, D - odczyt demontażowy, F - odczyt finalny

Mn - mnożna układu pomiarowego dla odczytanych wskazań; Jm - jednostka miary

C-netto - cena jednostkowa netto; VAT - stawka podatku; W-netto - wartość netto; W-VAT - wartość podatku VAT; W-brutto - wartość brutto; mc - ilość miesięcy

\* Opłata zmienna - stanowi iloczyn ilości pobranej energii czynnej i sumy składnika zmiennego stawki sieciowej oraz stawki jakościowej

\*\* - wielkość mocy umownej kW

Opłata OZE - opłata z tytułu świadczenia usług dystrybucji energii elektrycznej związana z zapewnieniem dostępności energii ze źródeł odnawialnych obliczana, jako iloczyn stawki opłaty OZE oraz ilości energii elektrycznej pobranej przez odbiorcę.

Opłata kogeneracyjna - opłata związana z zapewnieniem dostępności energii elektrycznej z wysokosprawnej kogeneracji obliczana, jako iloczyn stawki opłaty kogeneracyjnej oraz ilości energii elektrycznej pobranej przez odbiorcę.

Zuz-e-bi - zużycie energii elektrycznej biernej; Zuz-e-cz - zużycie energii elektrycznej czynnej

Tg-obl - tangens obliczony; Tg-umo - tangens określony w umowie; Tg-prz - wielkość przekroczenia tangensa określonego w umowie

npo - nie podlega opodatkowaniu

Wielkość dopuszczalnych czasów przerw w dostarczaniu energii elektrycznej określa § 40 Rozporządzenia Ministra Gospodarki z dnia 4 maja 2007 r. w sprawie szczegółowych warunków funkcjonowania systemu elektroenergetycznego (Dz. U. z 2007 r. poz. 623 ze zm.), w tym w szczególności dla podmiotów zaliczanych do grup przyłączeniowych IV i V dopuszczalny czas trwania: jednorazowej przerwy w dostarczaniu energii elektrycznej nie może przekroczyć w przypadku: przerwy planowanej - 16 godzin, przerwy nieplanowanej - 24 godzin; przerw w ciągu roku stanowiący sumę czasów trwania przerw jednorazowych długich i bardzo długich nie może przekroczyć w przypadku: przerw planowanych - 35 godzin, przerw nieplanowanych - 48 godzin. W przypadku przekroczenia dopuszczalnych czasów przerw przez przedsiębiorstwo energetyczne, Odbiorcy przysługuje bonifikata z tego tytułu.

Uprzejmie informujemy, że od dnia 1 lutego 2021 r. obowiązuje "Taryfa dla usług dystrybucji energii elektrycznej PGE Dystrybucja S.A.".

Treść Taryfy dostępna jest na stronie internetowej [www.pgedystrybucja.pl](http://www.pgedystrybucja.pl). W przypadku zmiany stawek opłat za usługi dystrybucji w trakcie okresu rozliczeniowego, opłaty pobierane są z uwzględnieniem pkt 2.3.9 Taryfy.

PGE Dystrybucja S.A. informuje iż w związku z wejściem w życie postanowień art. 69 Ustawy o rynku mocy z dnia 8 grudnia 2017 r. od dnia 1 stycznia 2021 r. do rozliczeń usług dystrybucji energii elektrycznej zostaje wprowadzona opłata mocowa.

Informacja o przetwarzaniu Pani/Pana danych osobowych znajduje się na stronie internetowej [www.pgedystrybucja.pl](http://www.pgedystrybucja.pl)





Obrót S.A.

Sprzedawca:

PGE Obrót S.A.  
35-959 RZESZÓW, UL. 8 MARCA 6  
NIP: 813-02-68-082

Nr klienta: 10094856

Nabywca:

GMINA ŁAGÓW  
RYNEK 62  
26-025 ŁAGÓW  
NIP: 6572524434

Faktura VAT nr 16/2203/00003003

Składniki faktury

	Kwota netto [zł]	Kwota VAT [zł]	Kwota brutto [zł]
Energia elektryczna (szczegóły w specyfikacji - rozliczenie dla 5 punktów poboru)	3 136,19	156,81	3 293,00
Razem wartość faktury	3 136,19	156,81	3 293,00
W tym: wg stawki VAT 5%	3 136,19	156,81	3 293,00
akcyza od 7 501 kWh energii elektrycznej	34,51		

Do zapłaty

3 293,00

termin płatności

2022-05-06

zapłata na rachunek bankowy nr

12 1240 6960 9548 1610 0948 5686

tytuł płatności

/KTR/ 33 054 86 99

Dane do kontaktu:

Adres do korespondencji:

PGE Obrót S.A. Oddział z siedzibą w Skarżysku-Kamienniej  
Dział Sprzedaży dla Klientów Korporacyjnych  
UL. JÓZEFA PIŁSUDSKIEGO 51, 26-110 SKARŻYSKO-KAMIENNA  
fax: 41 252 68 01

Wystawiono dnia 2022-04-06

Data nadania: 2022.04.08

PGE023732194KW\_22\_9F1\_022570

Urząd Miasta i Gminy w Łagowie

Adres korespondencyjny wpłynęło dnia:

GMINA ŁAGÓW  
RYNEK 62  
26-025 ŁAGÓW

14-04-2022

Ilość załączników

5052 podpis

- Informujemy, że termin płatności oznacza dzień wymaganego wpływu zapłaty na rachunek bankowy wskazany na fakturze (wg art. 454 §1 K.C.: przy rozliczeniach bezgotówkowych momentem spełnienia świadczenia jest dzień uznania rachunku bankowego wierzyciela).
- PGE OBRÓT S.A. uprzejmie informuje, że w związku z uruchomieniem nowego systemu billingowego wystąpiła zmiana indywidualnego konta bankowego do wpłat za należność faktury.
- Prosimy o weryfikację podczas realizacji płatności i dokonywanie wpłat na nr rachunku bankowego wskazany w fakturze.
- PGE OBRÓT S.A. informuje, że dane dotyczące numeru licznika, mnożnej oraz wskazań układu pomiarowego są prezentowane w sekcji "Dane pomiarowe" specyfikacji do faktury, tylko w sytuacji gdy Operator Systemu Dystrybucyjnego przekaze takie informacje.

Dokument wystawił: 12200825

Wybierz fakturę elektroniczną

Zamień stos dokumentów na PGE eFakturę – nowoczesne i ekologiczne rozwiązanie.

To proste! Wystarczy kilka kliknięć.

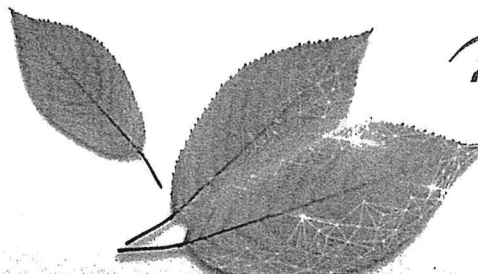

Specyfikacja do faktury nr 16/2203/00003003 - szczegółowe rozliczenie należności za energię elektryczną

Punkt poboru energii Oświetlenie Uliczne - (stacja 757) ŁAGÓW, 26-025 ŁAGÓW  
 Grupa taryfowa C12B PPE PL\_ZEOD\_2604000227\_86

Dane pomiarowe:  
 Nr Licznika: 95537227 mnożna: 1

Data odczytu	Rodzaj wskazania licznika	Wskazanie licznika		Ilość energii [kWh]	
		1*	2*	1*	2*
2022-01-18	poprzednie rozliczeniowe	5 220,0000	13 050,0000		
2022-03-30	bieżące rozliczeniowe	5 773,0000	14 103,0000	553	1 053

\* Strefa czasowa: 1 - szczytowa, 2 - pozaszczytowa

Wyliczenie wartości sprzedaży, na podstawie danych pomiarowych, za okres od 2022-01-19 do 2022-03-30

Składnik opłat	Okres	j.m.	Ilość	Cena jedn.	Netto	%	VAT	Brutto
Energia dzienna	2022-01-19 - 2022-01-31	kWh	101	0,41810	42,23	5	2,11	44,34
Energia dzienna	2022-02-01 - 2022-03-30	kWh	452	0,41810	188,98	5	9,45	198,43
Energia nocna	2022-01-19 - 2022-01-31	kWh	193	0,41810	80,69	5	4,03	84,72
Energia nocna	2022-02-01 - 2022-03-30	kWh	860	0,41810	359,57	5	17,98	377,55
Opłata handlowa	2022-01-19 - 2022-01-31	mc	0	0,00000	0,00	5	0,00	0,00
Opłata handlowa	2022-02-01 - 2022-03-30	mc	2	0,00000	0,00	5	0,00	0,00
Razem wartość sprzedaży dla punktu poboru					671,47		33,57	705,04

Ilość energii zużytej w roku 2021: 7050 kWh

Punkt poboru energii Oświetlenie Uliczne Osiedle ŁAGÓW, 26-025 ŁAGÓW  
 Grupa taryfowa C12A PPE PL\_ZEOD\_2604000870\_05

Dane pomiarowe:  
 Nr Licznika: 50067598 mnożna: 1

Data odczytu	Rodzaj wskazania licznika	Wskazanie licznika		Ilość energii [kWh]	
		1*	2*	1*	2*
2022-01-30	poprzednie rozliczeniowe	858,0000	3 430,0000		
2022-03-30	bieżące rozliczeniowe	1 003,0000	3 813,0000	145	383

\* Strefa czasowa: 1 - szczytowa, 2 - pozaszczytowa

Wyliczenie wartości sprzedaży, na podstawie danych pomiarowych, za okres od 2022-01-31 do 2022-03-30

Składnik opłat	Okres	j.m.	Ilość	Cena jedn.	Netto	%	VAT	Brutto
Energia w szczycie	2022-01-31 - 2022-01-31	kWh	2	0,41810	0,84	5	0,04	0,88
Energia w szczycie	2022-02-01 - 2022-03-30	kWh	143	0,41810	59,79	5	2,99	62,78
Energia poza szczytem	2022-01-31 - 2022-01-31	kWh	7	0,41810	2,93	5	0,15	3,08
Energia poza szczytem	2022-02-01 - 2022-03-30	kWh	376	0,41810	157,21	5	7,86	165,07
Opłata handlowa	2022-01-31 - 2022-01-31	mc	0	0,00000	0,00	5	0,00	0,00
Opłata handlowa	2022-02-01 - 2022-03-30	mc	2	0,00000	0,00	5	0,00	0,00
Razem wartość sprzedaży dla punktu poboru					220,77		11,04	231,81

Ilość energii zużytej w roku 2021: 3151 kWh

Punkt poboru energii Oświetlenie Uliczne KIELECKA, 26-025 ŁAGÓW  
 Grupa taryfowa C12A PPE PL\_ZEOD\_2604000257\_13

Dane pomiarowe:  
 Nr Licznika: 96206054 mnożna: 1

Data odczytu	Rodzaj wskazania licznika	Wskazanie licznika		Ilość energii [kWh]	
		1*	2*	1*	2*
2022-01-30	poprzednie rozliczeniowe	12 446,0000	59 004,0000		
2022-03-30	bieżące rozliczeniowe	13 161,0000	61 305,0000	715	2 301

\* Strefa czasowa: 1 - szczytowa, 2 - pozaszczytowa

Wyliczenie wartości sprzedaży, na podstawie danych pomiarowych, za okres od 2022-01-31 do 2022-03-30

Składnik opłat	Okres	j.m.	Ilość	Cena jedn.	Netto	%	VAT	Brutto
Energia w szczycie	2022-01-31 - 2022-01-31	kWh	12	0,41810	5,02	5	0,25	5,27
Energia w szczycie	2022-02-01 - 2022-03-30	kWh	703	0,41810	293,92	5	14,70	308,62
Energia poza szczytem	2022-01-31 - 2022-01-31	kWh	39	0,41810	16,31	5	0,82	17,13
Energia poza szczytem	2022-02-01 - 2022-03-30	kWh	2 262	0,41810	945,74	5	47,29	993,03
Opłata handlowa	2022-01-31 - 2022-01-31	mc	0	0,00000	0,00	5	0,00	0,00
Opłata handlowa	2022-02-01 - 2022-03-30	mc	2	0,00000	0,00	5	0,00	0,00
Razem wartość sprzedaży dla punktu poboru					1 260,99		63,06	1 324,05
Ilość energii zużytej w roku 2021: 17217 kWh								

Punkt poboru energii Oświetlenie Uliczne Rynek ŁAGÓW, 26-025 ŁAGÓW

Grupa taryfowa C12A PPE\_PL\_ZEOD\_2604000875\_05

Dane pomiarowe:

Nr Licznika: 97724004 mnożna: 1

Data odczytu	Rodzaj wskazania licznika	Wskazanie licznika		Ilość energii [kWh]	
		1*	2*	1*	2*
2022-02-27	poprzednie rozliczeniowe	0,0000	0,0000		
2022-03-30	bieżące rozliczeniowe	290,0000	896,0000	290	896

\* Strefa czasowa: 1 - szczytowa, 2 - pozaszczytowa

Wyliczenie wartości sprzedaży, na podstawie danych pomiarowych, za okres od 2022-02-28 do 2022-03-30

Składnik opłat	Okres	j.m.	Ilość	Cena jedn.	Netto	%	VAT	Brutto
Energia w szczycie	2022-02-28 - 2022-03-30	kWh	290	0,41810	121,25	5	6,06	127,31
Energia poza szczytem	2022-02-28 - 2022-03-30	kWh	896	0,41810	374,62	5	18,73	393,35
Opłata handlowa	2022-02-28 - 2022-03-30	mc	1	0,00000	0,00	5	0,00	0,00
Razem wartość sprzedaży dla punktu poboru					495,87		24,79	520,66
Ilość energii zużytej w roku 2021: 13816 kWh								

Punkt poboru energii Oświetlenie Uliczne PIOTRÓW-PORĘBISKA, 26-025 PIOTRÓW-PORĘBISKA

Grupa taryfowa C12A PPE\_PL\_ZEOD\_2604000918\_05

Dane pomiarowe:

Nr Licznika: 96206055 mnożna: 1

Data odczytu	Rodzaj wskazania licznika	Wskazanie licznika		Ilość energii [kWh]	
		1*	2*	1*	2*
2022-01-30	poprzednie rozliczeniowe	4 915,0000	22 637,0000		
2022-03-30	bieżące rozliczeniowe	5 196,0000	23 521,0000	281	884

\* Strefa czasowa: 1 - szczytowa, 2 - pozaszczytowa

Wyliczenie wartości sprzedaży, na podstawie danych pomiarowych, za okres od 2022-01-31 do 2022-03-30

Składnik opłat	Okres	j.m.	Ilość	Cena jedn.	Netto	%	VAT	Brutto
Energia w szczycie	2022-01-31 - 2022-01-31	kWh	5	0,41810	2,09	5	0,10	2,19
Energia w szczycie	2022-02-01 - 2022-03-30	kWh	276	0,41810	115,40	5	5,77	121,17
Energia poza szczytem	2022-01-31 - 2022-01-31	kWh	15	0,41810	6,27	5	0,31	6,58
Energia poza szczytem	2022-02-01 - 2022-03-30	kWh	869	0,41810	363,33	5	18,17	381,50
Opłata handlowa	2022-01-31 - 2022-01-31	mc	0	0,00000	0,00	5	0,00	0,00
Opłata handlowa	2022-02-01 - 2022-03-30	mc	2	0,00000	0,00	5	0,00	0,00

Składnik opłat	Okres	j.m.	Ilość	Cena jedn.	Netto	%	VAT	Brutto
Razem wartość sprzedaży dla punktu poboru					487,09		24,35	511,44
Ilość energii zużytej w roku 2021: 6767 kWh								

Ilość energii - 7501 kWh  
Średnia cena brutto - 0,44 zł/kWh

Razem wartość sprzedaży na wszystkich punktach poboru	3 136,19	156,81	3 293,00
---	----------	--------	----------



Obrót S.A.

Sprzedawca:

PGE Obrót S.A.  
35-959 RZESZÓW, UL. 8 MARCA 6  
NIP: 813-02-68-082

Dane do kontaktu:

Adres do korespondencji:

PGE Obrót S.A. Oddział z siedzibą w Skarżysku-Kamiennej  
Dział Sprzedaży dla Klientów Korporacyjnych  
UL. JÓZEFA PIŁSUDSKIEGO 51, 26-110 SKARŻYSKO-KAMIENNA  
fax: 41 252 68 01

Wystawiono dnia 2022-04-08

Nr klienta: 10094856

Data nadania: 2022.04.11

PGE024252324KW\_22\_9F1\_030723

Urząd Miasta i Gminy w Łagowie  
wpłynęło dnia:

14-04-2022

Adres korespondencyjny:

GMINA ŁAGÓW  
RYNEK 62  
26-025 ŁAGÓW

9/F/N/3



Nabywca:

GMINA ŁAGÓW  
RYNEK 62  
26-025 ŁAGÓW  
NIP: 6572524434

Ilość załączników .....  
nrz. 5054, podpis Błogosławski

Faktura VAT nr 16/2204/00000095

Składniki faktury	Kwota netto [zł]	Kwota VAT [zł]	Kwota brutto [zł]
Energia elektryczna (szczegóły w specyfikacji - rozliczenie dla 3 punktów poboru)	1 762,70	88,14	1 850,84
Razem wartość faktury	1 762,70	88,14	1 850,84
W tym: wg stawki VAT 5%	1 762,70	88,14	1 850,84
akcyza od 4 216 kWh energii elektrycznej	19,39		

Do zapłaty

1 850,84

termin płatności

2022-05-09

zapłata na rachunek bankowy nr

12 1240 6960 9548 1610 0948 5686

tytuł płatności

/KTR/ 24 055 86 99

- Informujemy, że termin płatności oznacza dzień wymaganego wpływu zapłaty na rachunek bankowy wskazany na fakturze (wg art. 454 §1 K.C.: przy rozliczeniach bezgotówkowych momentem spełnienia świadczenia jest dzień uznania rachunku bankowego wierzyciela).
- PGE OBRÓT S.A. uprzejmie informuje, że w związku z uruchomieniem nowego systemu billingowego wystąpiła zmiana indywidualnego konta bankowego do wpłat za należność faktury.
- Prosimy o weryfikację podczas realizacji płatności i dokonywanie wpłat na nr rachunku bankowego wskazany w fakturze.
- PGE OBRÓT S.A. informuje, że dane dotyczące numeru licznika, mnożnej oraz wskazań układu pomiarowego są prezentowane w sekcji "Dane pomiarowe" specyfikacji do faktury, tylko w sytuacji gdy Operator Systemu Dystrybucyjnego przekaze takie informacje.

Dokument wystawił: 12200825

Wybierz fakturę  
elektroniczną

Zamień stos dokumentów  
na PGE eFakturę - nowoczesne  
i ekologiczne rozwiązanie.

To proste! Wystarczy kilka kliknięć.

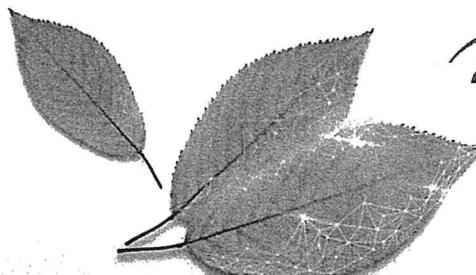

## Specyfikacja do faktury nr 16/2204/00000095 - szczegółowe rozliczenie należności za energię elektryczną

Punkt poboru energii

oświetlenie drogowe PIOTRÓW-PODŁAZY, 26-025 PIOTRÓW-PODŁAZY

Grupa taryfowa C11

PPE 480548103006904857

## Dane pomiarowe:

Nr Licznika: 83946386 mnożna: 1

Data odczytu	Rodzaj wskazania licznika	Wskazanie licznika		Ilość energii [kWh]	
		1*	2*	1*	2*
2022-01-22	poprzednie rozliczeniowe	15 105,1000			
2022-03-31	bieżące rozliczeniowe	15 697,1000		592	

\* Strefa czasowa: 1 - całodobowa

## Wyliczenie wartości sprzedaży, na podstawie danych pomiarowych, za okres od 2022-01-23 do 2022-03-31

Składnik opłat	Okres	j.m.	Ilość	Cena jedn.	Netto	%	VAT	Brutto
Energia całodobowa	2022-01-23 - 2022-01-31	kWh	78	0,41810	32,61	5	1,63	34,24
Energia całodobowa	2022-02-01 - 2022-03-31	kWh	514	0,41810	214,90	5	10,75	225,65
Opłata handlowa	2022-01-23 - 2022-01-31	mc	0	0,00000	0,00	5	0,00	0,00
Opłata handlowa	2022-02-01 - 2022-03-31	mc	2	0,00000	0,00	5	0,00	0,00
Razem wartość sprzedaży dla punktu poboru					247,51		12,38	259,89

Ilość energii zużytej w roku 2021: 3304 kWh

Punkt poboru energii

Oświetlenie Uliczne ZBELUTKA-GARBACZ, 26-025 ZBELUTKA-GARBACZ

Grupa taryfowa C12A

PPE 480548103005019724

## Dane pomiarowe:

Nr Licznika: 90547181 mnożna: 1

Data odczytu	Rodzaj wskazania licznika	Wskazanie licznika		Ilość energii [kWh]	
		1*	2*	1*	2*
2022-02-02	poprzednie rozliczeniowe	40 804,0000	89 865,0000		
2022-04-01	bieżące rozliczeniowe	41 450,0000	91 660,0000	646	1 795

\* Strefa czasowa: 1 - szczytowa, 2 - pozaszczytowa

## Wyliczenie wartości sprzedaży, na podstawie danych pomiarowych, za okres od 2022-02-03 do 2022-04-01

Składnik opłat	Okres	j.m.	Ilość	Cena jedn.	Netto	%	VAT	Brutto
Energia w szczycie	2022-02-03 - 2022-04-01	kWh	646	0,41810	270,09	5	13,50	283,59
Energia poza szczytem	2022-02-03 - 2022-04-01	kWh	1 795	0,41810	750,49	5	37,52	788,01
Opłata handlowa	2022-02-03 - 2022-04-01	mc	1	0,00000	0,00	5	0,00	0,00
Razem wartość sprzedaży dla punktu poboru					1 020,58		51,02	1 071,60

Ilość energii zużytej w roku 2021: 13262 kWh

Punkt poboru energii

Oświetlenie Uliczne - Zagaje PIOTRÓW-ZAGOŚCINIEC, 26-025 PIOTRÓW-ZAGOŚCINIEC

Grupa taryfowa C12A

PPE 480548103005019623

## Dane pomiarowe:

Nr Licznika: 90929211 mnożna: 1

Data odczytu	Rodzaj wskazania licznika	Wskazanie licznika		Ilość energii [kWh]	
		1*	2*	1*	2*
2022-01-22	poprzednie rozliczeniowe	5 236,9000	18 647,8000		
2022-03-31	bieżące rozliczeniowe	5 549,9000	19 517,8000	313	870

\* Strefa czasowa: 1 - szczytowa, 2 - pozaszczytowa

## Wyliczenie wartości sprzedaży, na podstawie danych pomiarowych, za okres od 2022-01-23 do 2022-03-31

Składnik opłat	Okres	j.m.	Ilość	Cena jedn.	Netto	%	VAT	Brutto
Energia w szczycie	2022-01-23 - 2022-01-31	kWh	41	0,41810	17,14	5	0,86	18,00
Energia w szczycie	2022-02-01 - 2022-03-31	kWh	272	0,41810	113,72	5	5,69	119,41



Składnik opłat	Okres	j.m.	Ilość	Cena jedn.	Netto	%	VAT	Brutto
Energia poza szczytem	2022-01-23 - 2022-01-31	kWh	116	0,41810	48,50	5	2,43	50,93
Energia poza szczytem	2022-02-01 - 2022-03-31	kWh	754	0,41810	315,25	5	15,76	331,01
Opłata handlowa	2022-01-23 - 2022-01-31	mc	0	0,00000	0,00	5	0,00	0,00
Opłata handlowa	2022-02-01 - 2022-03-31	mc	2	0,00000	0,00	5	0,00	0,00
Razem wartość sprzedaży dla punktu poboru					494,61		24,74	519,35
Ilość energii zużytej w roku 2021: 6885 kWh								

Ilość energii - 4216 kWh  
Średnia cena brutto - 0,44 zł/kWh

Razem wartość sprzedaży na wszystkich punktach poboru	1 762,70	88,14	1 850,84
---	----------	-------	----------





Obrót S.A.

Sprzedawca:

PGE Obrót S.A.  
35-959 RZESZÓW, UL. 8 MARCA 6  
NIP: 813-02-68-082

Dane do kontaktu:

Adres do korespondencji:

PGE Obrót S.A. Oddział z siedzibą w Skarżysku-Kamiennie  
Dział Sprzedaży dla Klientów Korporacyjnych  
UL. JÓZEFA PIŁSUDSKIEGO 51, 26-110 SKARŻYSKO-KAMIENNA  
fax: 41 252 68 01

Wystawiono dnia 2022-04-04

Nr klienta: 10094856

Urząd Miasta i Gminy w Łagowie  
wpłynęło dnia:

Data nadania: 2022.04.05

PGE023301821KW\_22\_9F1\_012436

Nabywca:

GINA ŁAGÓW  
RYNEK 62  
26-025 ŁAGÓW  
NIP: 6572524434

12-04-2022

Adres korespondencyjny:

GINA ŁAGÓW  
RYNEK 62  
26-025 ŁAGÓW

9/F/N/3



liczba zaliczniczków .....  
nr. 4964 podpis Błażka

Faktura VAT nr 16/2203/00002348

Składniki faktury	Kwota netto [zł]	Kwota VAT [zł]	Kwota brutto [zł]
Energia elektryczna (szczegóły w specyfikacji - rozliczenie dla 6 punktów poboru)	819,90	41,00	860,90
Razem wartość faktury	819,90	41,00	860,90
W tym: wg stawki VAT 5% akcyza od 1 961 kWh energii elektrycznej	819,90 9,03	41,00	860,90

Do zapłaty

860,90

termin płatności

2022-05-04

zapłata na rachunek bankowy nr

12 1240 6960 9548 1610 0948 5686

tytuł płatności

/KTR/ 42 053 86 99

- Informujemy, że termin płatności oznacza dzień wymaganego wpływu zapłaty na rachunek bankowy wskazany na fakturze (wg art. 454 §1 K.C.: przy rozliczeniach bezgotówkowych momentem spełnienia świadczenia jest dzień uznania rachunku bankowego wierzyciela).
- PGE OBRÓT S.A. uprzejmie informuje, że w związku z uruchomieniem nowego systemu billingowego wystąpiła zmiana indywidualnego konta bankowego do wpłat za należność faktury.
- Prosimy o weryfikację podczas realizacji płatności i dokonywanie wpłat na nr rachunku bankowego wskazany w fakturze.
- PGE OBRÓT S.A. informuje, że dane dotyczące numeru licznika, mnożnej oraz wskazań układu pomiarowego są prezentowane w sekcji "Dane pomiarowe" specyfikacji do faktury, tylko w sytuacji gdy Operator Systemu Dystrybucyjnego przekaże takie informacje.

Dokument wystawił: 12200825

Wybierz fakturę  
elektroniczną

Zamień stos dokumentów  
na PGE eFakturę – nowoczesne  
i ekologiczne rozwiązanie.

To proste! Wystarczy kilka kliknięć

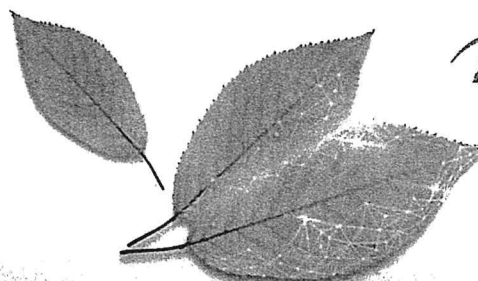

## Specyfikacja do faktury nr 16/2203/00002348 - szczegółowe rozliczenie należności za energię elektryczną

Punkt poboru energii

Oświetlenie parkingu ŁAGÓW dz.1872/10, 26-025 ŁAGÓW

Grupa taryfowa C11

PPE PL\_ZEOD\_2604171415\_41

## Dane pomiarowe:

Nr Licznika: 29730089 mnożna: 1

Data odczytu	Rodzaj wskazania licznika	Wskazanie licznika	Ilość energii [kWh]
		1*	1*
2022-02-17	poprzednie rozliczeniowe	1,0000	
2022-03-20	bieżące rozliczeniowe	74,0000	73

\* Strefa czasowa: 1 - całodobowa

## Wyczenie wartości sprzedaży, na podstawie danych pomiarowych, za okres od 2022-02-18 do 2022-03-20

Składnik opłat	Okres	j.m.	Ilość	Cena jedn.	Netto	%	VAT	Brutto
Energia całodobowa	2022-02-18 - 2022-03-20	kWh	73	0,41810	30,52	5	1,53	32,05
Opłata handlowa	2022-02-18 - 2022-03-20	mc	1	0,00000	0,00	5	0,00	0,00
Razem wartość sprzedaży dla punktu poboru					30,52		1,53	32,05

Ilość energii zużytej w roku 2021: 2158 kWh

Punkt poboru energii

Oświetlenie ulicy 2 WOLA ŁAGOWSKA, 26-025 WOLA ŁAGOWSKA

Grupa taryfowa C11

PPE PL\_ZEOD\_2604171522\_52

## Dane pomiarowe:

Nr Licznika: 29730211 mnożna: 1

Data odczytu	Rodzaj wskazania licznika	Wskazanie licznika	Ilość energii [kWh]
		1*	1*
2022-02-17	poprzednie rozliczeniowe	2,0000	
2022-03-20	bieżące rozliczeniowe	687,0000	685

\* Strefa czasowa: 1 - całodobowa

## Wyczenie wartości sprzedaży, na podstawie danych pomiarowych, za okres od 2022-02-18 do 2022-03-20

Składnik opłat	Okres	j.m.	Ilość	Cena jedn.	Netto	%	VAT	Brutto
Energia całodobowa	2022-02-18 - 2022-03-20	kWh	685	0,41810	286,40	5	14,32	300,72
Opłata handlowa	2022-02-18 - 2022-03-20	mc	1	0,00000	0,00	5	0,00	0,00
Razem wartość sprzedaży dla punktu poboru					286,40		14,32	300,72

Ilość energii zużytej w roku 2021: 15703 kWh

Punkt poboru energii

Oświetlenie Uliczne 2 PŁUCKI, 26-025 PŁUCKI

Grupa taryfowa C11

PPE PL\_ZEOD\_2604171524\_56

## Dane pomiarowe:

Nr Licznika: 29901211 mnożna: 1

Data odczytu	Rodzaj wskazania licznika	Wskazanie licznika	Ilość energii [kWh]
		1*	1*
2022-02-17	poprzednie rozliczeniowe	2,0000	
2022-03-20	bieżące rozliczeniowe	139,0000	137

\* Strefa czasowa: 1 - całodobowa

## Wyczenie wartości sprzedaży, na podstawie danych pomiarowych, za okres od 2022-02-18 do 2022-03-20

Składnik opłat	Okres	j.m.	Ilość	Cena jedn.	Netto	%	VAT	Brutto
Energia całodobowa	2022-02-18 - 2022-03-20	kWh	137	0,41810	57,28	5	2,86	60,14
Opłata handlowa	2022-02-18 - 2022-03-20	mc	1	0,00000	0,00	5	0,00	0,00
Razem wartość sprzedaży dla punktu poboru					57,28		2,86	60,14

Ilość energii zużytej w roku 2021: 3396 kWh

Punkt poboru energii

Oświetlenie Uliczne - st. 1/1/11 WIŚNIOWA, 26-025 ŁAGÓW

Grupa taryfowa C11

PPE PL\_ZEOD\_2604171520\_48

Dane pomiarowe:

Nr Licznika: 29757786 mnożna: 1

Data odczytu	Rodzaj wskazania licznika	Wskazanie licznika	Ilość energii [kWh]
		1*	1*
2022-02-17	poprzednie rozliczeniowe	2,0000	
2022-03-20	bieżące rozliczeniowe	115,0000	113

\* Strefa czasowa: 1 - całodobowa

Wyliczenie wartości sprzedaży, na podstawie danych pomiarowych, za okres od 2022-02-18 do 2022-03-20

Składnik opłat	Okres	j.m.	Ilość	Cena jedn.	Netto	%	VAT	Brutto
Energia całodobowa	2022-02-18 - 2022-03-20	kWh	113	0,41810	47,25	5	2,36	49,61
Opłata handlowa	2022-02-18 - 2022-03-20	mc	1	0,00000	0,00	5	0,00	0,00
Razem wartość sprzedaży dla punktu poboru					47,25		2,36	49,61

Ilość energii zużytej w roku 2021: 2747 kWh

Punkt poboru energii

Oświetlenie Uliczne WIŚNIOWA, 26-025 ŁAGÓW

Grupa taryfowa C11

PPE PL\_ZEOD\_2604171525\_58

Dane pomiarowe:

Nr Licznika: 29805215 mnożna: 1

Data odczytu	Rodzaj wskazania licznika	Wskazanie licznika	Ilość energii [kWh]
		1*	1*
2022-02-17	poprzednie rozliczeniowe	2,0000	
2022-03-20	bieżące rozliczeniowe	549,0000	547

\* Strefa czasowa: 1 - całodobowa

Wyliczenie wartości sprzedaży, na podstawie danych pomiarowych, za okres od 2022-02-18 do 2022-03-20

Składnik opłat	Okres	j.m.	Ilość	Cena jedn.	Netto	%	VAT	Brutto
Energia całodobowa	2022-02-18 - 2022-03-20	kWh	547	0,41810	228,70	5	11,44	240,14
Opłata handlowa	2022-02-18 - 2022-03-20	mc	1	0,00000	0,00	5	0,00	0,00
Razem wartość sprzedaży dla punktu poboru					228,70		11,44	240,14

Ilość energii zużytej w roku 2021: 12115 kWh

Punkt poboru energii

Oświetlenie Uliczne 1 WOLA ŁAGOWSKA, 26-025 WOLA ŁAGOWSKA

Grupa taryfowa C11

PPE PL\_ZEOD\_2604171523\_54

Dane pomiarowe:

Nr Licznika: 29753493 mnożna: 1

Data odczytu	Rodzaj wskazania licznika	Wskazanie licznika	Ilość energii [kWh]
		1*	1*
2022-02-17	poprzednie rozliczeniowe	2,0000	
2022-03-20	bieżące rozliczeniowe	408,0000	406

\* Strefa czasowa: 1 - całodobowa

Wyliczenie wartości sprzedaży, na podstawie danych pomiarowych, za okres od 2022-02-18 do 2022-03-20

Składnik opłat	Okres	j.m.	Ilość	Cena jedn.	Netto	%	VAT	Brutto
Energia całodobowa	2022-02-18 - 2022-03-20	kWh	406	0,41810	169,75	5	8,49	178,24
Opłata handlowa	2022-02-18 - 2022-03-20	mc	1	0,00000	0,00	5	0,00	0,00
Razem wartość sprzedaży dla punktu poboru					169,75		8,49	178,24

Ilość energii zużytej w roku 2021: 7119 kWh

Ilość energii - 1961 kWh

Średnia cena brutto - 0,44 zł/kWh

Razem wartość sprzedaży na wszystkich punktach poboru	819,90	41,00	860,90
---	--------	-------	--------





Obrót S.A.

Sprzedawca:

PGE Obrót S.A.  
35-959 RZESZÓW, UL. 8 MARCA 6  
NIP: 813-02-68-082

Nr klienta: 10094856

Urząd Miasta i Gminy w Łagowie  
wpłynęło dnia:

05-04-2022

ilość załączników .....

roz. 4.6.6. podpis ..... Błażowska .....

Dane do kontaktu:

Adres do korespondencji:

PGE Obrót S.A. Oddział z siedzibą w Skarżysku-Kamiennej  
Dział Sprzedaży dla Klientów Korporacyjnych  
UL. JÓZEFA PIŁSUDSKIEGO 51, 26-110 SKARŻYSKO-KAMIENNA  
fax: 41 252 68 01

Wystawiono dnia 2022-03-30

Data nadania: 2022.04.01

PGE022683253KW\_22\_9F1\_030606

9/F/N/3



Nabywca:

GMINA ŁAGÓW  
RYNEK 62  
26-025 ŁAGÓW  
NIP: 6572524434

Adres korespondencyjny:

GMINA ŁAGÓW  
RYNEK 62  
26-025 ŁAGÓW

Faktura VAT nr 16/2203/00002037

Składniki faktury

	Kwota netto [zł]	Kwota VAT [zł]	Kwota brutto [zł]
Energia elektryczna (szczegóły w specyfikacji - rozliczenie dla 58 punktów poboru)	30 507,07	1 610,00	32 117,07
Razem wartość faktury	30 507,07	1 610,00	32 117,07
W tym: wg stawki VAT 23%	469,97	108,09	578,06
wg stawki VAT 5%	30 037,10	1 501,91	31 539,01
akcyza od 73 491 kWh energii elektrycznej	338,76		

Do zapłaty

32 117,07

termin płatności

2022-04-29

zapłata na rachunek bankowy nr

12 1240 6960 9548 1610 0948 5686

tytuł płatności

/KTR/ 51 052 86 99

- Informujemy, że termin płatności oznacza dzień wymaganego wpływu zapłaty na rachunek bankowy wskazany na fakturze (wg art. 454 §1 K.C.: przy rozliczeniach bezgotówkowych momentem spełnienia świadczenia jest dzień uznania rachunku bankowego wierzyciela).
- PGE OBRÓT S.A. uprzejmie informuje, że w związku z uruchomieniem nowego systemu billingowego wystąpiła zmiana indywidualnego konta bankowego do wpłat za należność faktury.
- Prosimy o weryfikację podczas realizacji płatności i dokonywanie wpłat na nr rachunku bankowego wskazany w fakturze.
- PGE OBRÓT S.A. informuje, że dane dotyczące numeru licznika, mnożnej oraz wskazań układu pomiarowego są prezentowane w sekcji "Dane pomiarowe" specyfikacji do faktury, tylko w sytuacji gdy Operator Systemu Dystrybucyjnego przekaze takie informacje.

Dokument wystawił: 12200825

Wybierz fakturę  
elektroniczną

Zamień stos dokumentów  
na PGE eFaktury – nowoczesne  
i ekologiczne rozwiązanie.

To proste! Wystarczy kilka kliknięć.

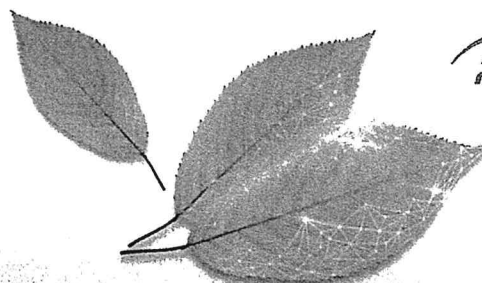
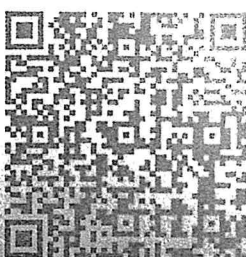

Specyfikacja do faktury nr 16/2203/00002037 - szczegółowe rozliczenie należności za energię elektryczną

Punkt poboru energii  
Grupa taryfowa C12A

Oświetlenie Uliczne I ZBELUTKA-STARA WIEŚ, 26-025 ZBELUTKA-STARA WIEŚ  
PPE PL\_ZEOD\_2604000891\_05

Dane pomiarowe:

Nr Licznika: 97198206 mnożna: 1

Data odczytu	Rodzaj wskazania licznika	Wskazanie licznika		Ilość energii [kWh]	
		1*	2*	1*	2*
2022-01-16	poprzednie rozliczeniowe	4 800,0000	21 704,0000		
2022-03-20	bieżące rozliczeniowe	5 677,0000	24 013,0000	877	2 309

\* Strefa czasowa: 1 - szczytowa, 2 - pozaszczytowa

Wyliczenie wartości sprzedaży, na podstawie danych pomiarowych, za okres od 2022-01-17 do 2022-03-20

Składnik opłat	Okres	j.m.	Ilość	Cena jedn.	Netto	%	VAT	Brutto
Energia w szczycie	2022-01-17 - 2022-01-31	kWh	209	0,41810	87,38	5	4,37	91,75
Energia w szczycie	2022-02-01 - 2022-03-20	kWh	668	0,41810	279,29	5	13,96	293,25
Energia poza szczytem	2022-01-17 - 2022-01-31	kWh	550	0,41810	229,96	5	11,50	241,46
Energia poza szczytem	2022-02-01 - 2022-03-20	kWh	1 759	0,41810	735,44	5	36,77	772,21
Opłata handlowa	2022-01-17 - 2022-01-31	mc	0	0,00000	0,00	5	0,00	0,00
Opłata handlowa	2022-02-01 - 2022-03-20	mc	2	0,00000	0,00	5	0,00	0,00
Razem wartość sprzedaży dla punktu poboru					1 332,07		66,60	1 398,67

Ilość energii zużytej w roku 2021: 16700 kWh

Punkt poboru energii  
Grupa taryfowa C12A

Oświetlenie Uliczne III SĘDEK, 26-025 SĘDEK  
PPE PL\_ZEOD\_2604000882\_08

Dane pomiarowe:

Nr Licznika: 97404525 mnożna: 1

Data odczytu	Rodzaj wskazania licznika	Wskazanie licznika		Ilość energii [kWh]	
		1*	2*	1*	2*
2022-01-16	poprzednie rozliczeniowe	1 931,0000	9 025,0000		
2022-03-20	bieżące rozliczeniowe	2 306,0000	10 060,0000	375	1 035

\* Strefa czasowa: 1 - szczytowa, 2 - pozaszczytowa

Wyliczenie wartości sprzedaży, na podstawie danych pomiarowych, za okres od 2022-01-17 do 2022-03-20

Składnik opłat	Okres	j.m.	Ilość	Cena jedn.	Netto	%	VAT	Brutto
Energia w szczycie	2022-01-17 - 2022-01-31	kWh	89	0,41810	37,21	5	1,86	39,07
Energia w szczycie	2022-02-01 - 2022-03-20	kWh	286	0,41810	119,58	5	5,98	125,56
Energia poza szczytem	2022-01-17 - 2022-01-31	kWh	247	0,41810	103,27	5	5,16	108,43
Energia poza szczytem	2022-02-01 - 2022-03-20	kWh	788	0,41810	329,46	5	16,47	345,93
Opłata handlowa	2022-01-17 - 2022-01-31	mc	0	0,00000	0,00	5	0,00	0,00
Opłata handlowa	2022-02-01 - 2022-03-20	mc	2	0,00000	0,00	5	0,00	0,00
Razem wartość sprzedaży dla punktu poboru					589,52		29,47	618,99

Ilość energii zużytej w roku 2021: 7085 kWh

Punkt poboru energii  
Grupa taryfowa C12A

Oświetlenie Uliczne II K/28 GĘSICE, 26-025 GĘSICE  
PPE PL\_ZEOD\_2604000906\_02

Dane pomiarowe:

Nr Licznika: 92040967 mnożna: 1



Data odczytu	Rodzaj wskazania licznika	Wskazanie licznika		Ilość energii [kWh]	
		1*	2*	1*	2*
2022-01-16	poprzednie rozliczeniowe	7 434,0000	12 923,0000		
2022-03-20	bieżące rozliczeniowe	7 954,0000	14 406,0000	520	1 483

\* Strefa czasowa: 1 - szczytowa, 2 - pozaszczytowa

Wyczenie wartości sprzedaży, na podstawie danych pomiarowych, za okres od 2022-01-17 do 2022-03-20

Składnik opłat	Okres	j.m.	Ilość	Cena jedn.	Netto	%	VAT	Brutto
Energia w szczycie	2022-01-17 - 2022-01-31	kWh	124	0,41810	51,84	5	2,59	54,43
Energia w szczycie	2022-02-01 - 2022-03-20	kWh	396	0,41810	165,57	5	8,28	173,85
Energia poza szczytem	2022-01-17 - 2022-01-31	kWh	353	0,41810	147,59	5	7,38	154,97
Energia poza szczytem	2022-02-01 - 2022-03-20	kWh	1 130	0,41810	472,45	5	23,62	496,07
Opłata handlowa	2022-01-17 - 2022-01-31	mc	0	0,00000	0,00	5	0,00	0,00
Opłata handlowa	2022-02-01 - 2022-03-20	mc	2	0,00000	0,00	5	0,00	0,00
Razem wartość sprzedaży dla punktu poboru					837,45		41,87	879,32

Ilość energii zużytej w roku 2021: 9992 kWh

Punkt poboru energii Oświetlenie Uliczne Podłazy PIOTRÓW, 26-025 PIOTRÓW  
Grupa taryfowa C12A PPE PL\_ZEOD\_2604000865\_06

Dane pomiarowe:

Nr Licznika: 95907664 mnożna: 1

Data odczytu	Rodzaj wskazania licznika	Wskazanie licznika		Ilość energii [kWh]	
		1*	2*	1*	2*
2022-01-16	poprzednie rozliczeniowe	2 479,0000	12 062,0000		
2022-03-20	bieżące rozliczeniowe	2 735,0000	12 756,0000	256	694

\* Strefa czasowa: 1 - szczytowa, 2 - pozaszczytowa

Wyczenie wartości sprzedaży, na podstawie danych pomiarowych, za okres od 2022-01-17 do 2022-03-20

Składnik opłat	Okres	j.m.	Ilość	Cena jedn.	Netto	%	VAT	Brutto
Energia w szczycie	2022-01-17 - 2022-01-31	kWh	61	0,41810	25,50	5	1,28	26,78
Energia w szczycie	2022-02-01 - 2022-03-20	kWh	195	0,41810	81,53	5	4,08	85,61
Energia poza szczytem	2022-01-17 - 2022-01-31	kWh	165	0,41810	68,99	5	3,45	72,44
Energia poza szczytem	2022-02-01 - 2022-03-20	kWh	529	0,41810	221,17	5	11,06	232,23
Opłata handlowa	2022-01-17 - 2022-01-31	mc	0	0,00000	0,00	5	0,00	0,00
Opłata handlowa	2022-02-01 - 2022-03-20	mc	2	0,00000	0,00	5	0,00	0,00
Razem wartość sprzedaży dla punktu poboru					397,19		19,87	417,06

Ilość energii zużytej w roku 2021: 5347 kWh

Punkt poboru energii Oświetlenie Uliczne II ŁAGÓW, 26-025 ŁAGÓW  
Grupa taryfowa C12A PPE PL\_ZEOD\_2604000775\_07

Dane pomiarowe:

Nr Licznika: 95907378 mnożna: 1

Data odczytu	Rodzaj wskazania licznika	Wskazanie licznika		Ilość energii [kWh]	
		1*	2*	1*	2*
2022-01-16	poprzednie rozliczeniowe	909,0000	4 442,0000		
2022-03-20	bieżące rozliczeniowe	1 011,0000	4 720,0000	102	278

\* Strefa czasowa: 1 - szczytowa, 2 - pozaszczytowa

Wyczenie wartości sprzedaży, na podstawie danych pomiarowych, za okres od 2022-01-17 do 2022-03-20

Składnik opłat	Okres	j.m.	Ilość	Cena jedn.	Netto	%	VAT	Brutto
Energia w szczycie	2022-01-17 - 2022-01-31	kWh	24	0,41810	10,03	5	0,50	10,53
Energia w szczycie	2022-02-01 - 2022-03-20	kWh	78	0,41810	32,61	5	1,63	34,24
Energia poza szczytem	2022-01-17 - 2022-01-31	kWh	66	0,41810	27,59	5	1,38	28,97

Składnik opłat	Okres	j.m.	Ilość	Cena jedn.	Netto	%	VAT	Brutto
Energia poza szczytem	2022-02-01 - 2022-03-20	kWh	212	0,41810	88,64	5	4,43	93,07
Opłata handlowa	2022-01-17 - 2022-01-31	mc	0	0,00000	0,00	5	0,00	0,00
Opłata handlowa	2022-02-01 - 2022-03-20	mc	2	0,00000	0,00	5	0,00	0,00
Razem wartość sprzedaży dla punktu poboru					158,87		7,94	166,81

Ilość energii zużytej w roku 2021: 1930 kWh

+ Punkt poboru energii oświetlenie drogowe st. 8 SADKÓW, 26-025 SADKÓW  
 Grupa taryfowa C11 PPE PL\_ZEOD\_2604173655\_07

Dane pomiarowe:  
 Nr Licznika: 92040647 mnożna: 1

Data odczytu	Rodzaj wskazania licznika	Wskazanie licznika		Ilość energii [kWh]	
		1*	2*	1*	2*
2022-01-16	poprzednie rozliczeniowe		6 828,0000		
2022-03-20	bieżące rozliczeniowe		7 118,0000		290

\* Strefa czasowa: 1 - całodobowa

Wyciążenie wartości sprzedaży, na podstawie danych pomiarowych, za okres od 2022-01-17 do 2022-03-20

Składnik opłat	Okres	j.m.	Ilość	Cena jedn.	Netto	%	VAT	Brutto
Energia całodobowa	2022-01-17 - 2022-01-31	kWh	69	0,41810	28,85	5	1,44	30,29
Energia całodobowa	2022-02-01 - 2022-03-20	kWh	221	0,41810	92,40	5	4,62	97,02
Opłata handlowa	2022-01-17 - 2022-01-31	mc	0	0,00000	0,00	5	0,00	0,00
Opłata handlowa	2022-02-01 - 2022-03-20	mc	2	0,00000	0,00	5	0,00	0,00
Razem wartość sprzedaży dla punktu poboru					121,25		6,06	127,31

Ilość energii zużytej w roku 2021: 1265 kWh

Punkt poboru energii Oświetlenie Uliczne II SADKÓW, 26-025 SADKÓW  
 Grupa taryfowa C12A PPE PL\_ZEOD\_2604000885\_04

Dane pomiarowe:  
 Nr Licznika: 95908164 mnożna: 1

Data odczytu	Rodzaj wskazania licznika	Wskazanie licznika		Ilość energii [kWh]	
		1*	2*	1*	2*
2022-01-16	poprzednie rozliczeniowe	3 651,0000	18 972,0000		
2022-03-20	bieżące rozliczeniowe	4 275,0000	20 776,0000	624	1 804

\* Strefa czasowa: 1 - szczytowa, 2 - pozaszczytowa

Wyciążenie wartości sprzedaży, na podstawie danych pomiarowych, za okres od 2022-01-17 do 2022-03-20

Składnik opłat	Okres	j.m.	Ilość	Cena jedn.	Netto	%	VAT	Brutto
Energia w szczycie	2022-01-17 - 2022-01-31	kWh	149	0,41810	62,30	5	3,12	65,42
Energia w szczycie	2022-02-01 - 2022-03-20	kWh	475	0,41810	198,60	5	9,93	208,53
Energia poza szczytem	2022-01-17 - 2022-01-31	kWh	429	0,41810	179,36	5	8,97	188,33
Energia poza szczytem	2022-02-01 - 2022-03-20	kWh	1 375	0,41810	574,89	5	28,74	603,63
Opłata handlowa	2022-01-17 - 2022-01-31	mc	0	0,00000	0,00	5	0,00	0,00
Opłata handlowa	2022-02-01 - 2022-03-20	mc	2	0,00000	0,00	5	0,00	0,00
Razem wartość sprzedaży dla punktu poboru					1 015,15		50,76	1 065,91

Ilość energii zużytej w roku 2021: 12019 kWh

+ Punkt poboru energii Oświetlenie Uliczne I SADKÓW, 26-025 SADKÓW  
 Grupa taryfowa C12A PPE PL\_ZEOD\_2604000886\_06

Dane pomiarowe:  
 Nr Licznika: 97198291 mnożna: 1

1/3/15/ZS1



00061700030606

Data odczytu	Rodzaj wskazania licznika	Wskazanie licznika		Ilość energii [kWh]	
		1*	2*	1*	2*
2022-01-16	poprzednie rozliczeniowe	2 866,0000	13 898,0000		
2022-03-20	bieżące rozliczeniowe	3 392,0000	15 327,0000	526	1 429

\* Strefa czasowa: 1 - szczytowa, 2 - pozaszczytowa

Wyliczenie wartości sprzedaży, na podstawie danych pomiarowych, za okres od 2022-01-17 do 2022-03-20

Składnik opłat	Okres	j.m.	Ilość	Cena jedn.	Netto	%	VAT	Brutto
Energia w szczycie	2022-01-17 - 2022-01-31	kWh	125	0,41810	52,26	5	2,61	54,87
Energia w szczycie	2022-02-01 - 2022-03-20	kWh	401	0,41810	167,66	5	8,38	176,04
Energia poza szczytem	2022-01-17 - 2022-01-31	kWh	340	0,41810	142,15	5	7,11	149,26
Energia poza szczytem	2022-02-01 - 2022-03-20	kWh	1 089	0,41810	455,31	5	22,77	478,08
Opłata handlowa	2022-01-17 - 2022-01-31	mc	0	0,00000	0,00	5	0,00	0,00
Opłata handlowa	2022-02-01 - 2022-03-20	mc	2	0,00000	0,00	5	0,00	0,00
Razem wartość sprzedaży dla punktu poboru					817,38		40,87	858,25

Ilość energii zużytej w roku 2021: 9182 kWh

Punkt poboru energii Oświetlenie Uliczne III ZBELUTKA-STARA WIEŚ, 26-025 ZBELUTKA-STARA WIEŚ  
Grupa taryfowa C12A PPE PL\_ZEOD\_2604000888\_00

Dane pomiarowe:  
Nr Licznika: 97404484 mnożna: 1

Data odczytu	Rodzaj wskazania licznika	Wskazanie licznika		Ilość energii [kWh]	
		1*	2*	1*	2*
2022-01-16	poprzednie rozliczeniowe	2 550,0000	12 029,0000		
2022-03-20	bieżące rozliczeniowe	3 050,0000	13 397,0000	500	1 368

\* Strefa czasowa: 1 - szczytowa, 2 - pozaszczytowa

Wyliczenie wartości sprzedaży, na podstawie danych pomiarowych, za okres od 2022-01-17 do 2022-03-20

Składnik opłat	Okres	j.m.	Ilość	Cena jedn.	Netto	%	VAT	Brutto
Energia w szczycie	2022-01-17 - 2022-01-31	kWh	119	0,41810	49,75	5	2,49	52,24
Energia w szczycie	2022-02-01 - 2022-03-20	kWh	381	0,41810	159,30	5	7,97	167,27
Energia poza szczytem	2022-01-17 - 2022-01-31	kWh	326	0,41810	136,30	5	6,82	143,12
Energia poza szczytem	2022-02-01 - 2022-03-20	kWh	1 042	0,41810	435,66	5	21,78	457,44
Opłata handlowa	2022-01-17 - 2022-01-31	mc	0	0,00000	0,00	5	0,00	0,00
Opłata handlowa	2022-02-01 - 2022-03-20	mc	2	0,00000	0,00	5	0,00	0,00
Razem wartość sprzedaży dla punktu poboru					781,01		39,06	820,07

Ilość energii zużytej w roku 2021: 9304 kWh

Punkt poboru energii Oświetlenie Uliczne III WOLA ŁAGOWSKA, 26-025 WOLA ŁAGOWSKA  
Grupa taryfowa C12A PPE PL\_ZEOD\_2604000884\_02

Dane pomiarowe:  
Nr Licznika: 97438752 mnożna: 1

Data odczytu	Rodzaj wskazania licznika	Wskazanie licznika		Ilość energii [kWh]	
		1*	2*	1*	2*
2022-01-16	poprzednie rozliczeniowe	2 866,0000	12 771,0000		
2022-03-20	bieżące rozliczeniowe	3 462,0000	14 291,0000	596	1 520

\* Strefa czasowa: 1 - szczytowa, 2 - pozaszczytowa

Wyliczenie wartości sprzedaży, na podstawie danych pomiarowych, za okres od 2022-01-17 do 2022-03-20

Składnik opłat	Okres	j.m.	Ilość	Cena jedn.	Netto	%	VAT	Brutto
Energia w szczycie	2022-01-17 - 2022-01-31	kWh	142	0,41810	59,37	5	2,97	62,34
Energia w szczycie	2022-02-01 - 2022-03-20	kWh	454	0,41810	189,82	5	9,49	199,31
Energia poza szczytem	2022-01-17 - 2022-01-31	kWh	362	0,41810	151,35	5	7,57	158,92

Składnik opłat	Okres	j.m.	Ilość	Cena jedn.	Netto	%	VAT	Brutto
Energia poza szczytem	2022-02-01 - 2022-03-20	kWh	1 158	0,41810	484,16	5	24,21	508,37
Oplata handlowa	2022-01-17 - 2022-01-31	mc	0	0,00000	0,00	5	0,00	0,00
Oplata handlowa	2022-02-01 - 2022-03-20	mc	2	0,00000	0,00	5	0,00	0,00
Razem wartość sprzedaży dla punktu poboru					884,70		44,24	928,94

Ilość energii zużytej w roku 2021: 10064 kWh

Punkt poboru energii Oświetlenie Uliczne - st. 1 PIOTRÓW-PORĘBISKA, 26-025 PIOTRÓW-PORĘBISKA  
Grupa taryfowa C12A PPE\_PL\_ZEOD\_2604000919\_07

Dane pomiarowe:  
Nr Licznika: 95908875 mnożna: 1

Data odczytu	Rodzaj wskazania licznika	Wskazanie licznika		Ilość energii [kWh]	
		1*	2*	1*	2*
2022-01-16	poprzednie rozliczeniowe	1 113,0000	5 395,0000		
2022-03-20	bieżące rozliczeniowe	1 241,0000	5 745,0000	128	350

\* Strefa czasowa: 1 - szczytowa, 2 - pozaszczytowa

Wyliczenie wartości sprzedaży, na podstawie danych pomiarowych, za okres od 2022-01-17 do 2022-03-20

Składnik opłat	Okres	j.m.	Ilość	Cena jedn.	Netto	%	VAT	Brutto
Energia w szczycie	2022-01-17 - 2022-01-31	kWh	30	0,41810	12,54	5	0,63	13,17
Energia w szczycie	2022-02-01 - 2022-03-20	kWh	98	0,41810	40,97	5	2,05	43,02
Energia poza szczytem	2022-01-17 - 2022-01-31	kWh	84	0,41810	35,12	5	1,76	36,88
Energia poza szczytem	2022-02-01 - 2022-03-20	kWh	266	0,41810	111,21	5	5,56	116,77
Oplata handlowa	2022-01-17 - 2022-01-31	mc	0	0,00000	0,00	5	0,00	0,00
Oplata handlowa	2022-02-01 - 2022-03-20	mc	2	0,00000	0,00	5	0,00	0,00
Razem wartość sprzedaży dla punktu poboru					199,84		10,00	209,84

Ilość energii zużytej w roku 2021: 2546 kWh

Punkt poboru energii Oświetlenie Uliczne I - st. 30 ŻŁOTA WODA, 26-025 ŻŁOTA WODA  
Grupa taryfowa C12A PPE\_PL\_ZEOD\_2604000912\_03

Dane pomiarowe:  
Nr Licznika: 95908012 mnożna: 1

Data odczytu	Rodzaj wskazania licznika	Wskazanie licznika		Ilość energii [kWh]	
		1*	2*	1*	2*
2022-01-16	poprzednie rozliczeniowe	6 193,0000	26 577,0000		
2022-03-20	bieżące rozliczeniowe	6 923,0000	28 550,0000	730	1 973

\* Strefa czasowa: 1 - szczytowa, 2 - pozaszczytowa

Wyliczenie wartości sprzedaży, na podstawie danych pomiarowych, za okres od 2022-01-17 do 2022-03-20

Składnik opłat	Okres	j.m.	Ilość	Cena jedn.	Netto	%	VAT	Brutto
Energia w szczycie	2022-01-17 - 2022-01-31	kWh	174	0,41810	72,75	5	3,64	76,39
Energia w szczycie	2022-02-01 - 2022-03-20	kWh	556	0,41810	232,46	5	11,62	244,08
Energia poza szczytem	2022-01-17 - 2022-01-31	kWh	470	0,41810	196,51	5	9,83	206,34
Energia poza szczytem	2022-02-01 - 2022-03-20	kWh	1 503	0,41810	628,40	5	31,42	659,82
Oplata handlowa	2022-01-17 - 2022-01-31	mc	0	0,00000	0,00	5	0,00	0,00
Oplata handlowa	2022-02-01 - 2022-03-20	mc	2	0,00000	0,00	5	0,00	0,00
Razem wartość sprzedaży dla punktu poboru					1 130,12		56,51	1 186,63

Ilość energii zużytej w roku 2021: 14752 kWh

Punkt poboru energii Oświetlenie Uliczne - st. 16 ZAMKOWA WOLA, 26-025 ZAMKOWA WOLA  
Grupa taryfowa C12A PPE\_PL\_ZEOD\_2604000917\_03

Dane pomiarowe:

4/16/ZS1



000611710030606

Nr Licznika: 97404529 mnożna: 1

Data odczytu	Rodzaj wskazania licznika	Wskazanie licznika		Ilość energii [kWh]	
		1*	2*	1*	2*
2022-01-16	poprzednie rozliczeniowe	7 158,0000	9 084,0000		
2022-03-20	bieżące rozliczeniowe	7 572,0000	10 199,0000	414	1 115

\* Strefa czasowa: 1 - szczytowa, 2 - pozaszczytowa

Wyliczenie wartości sprzedaży, na podstawie danych pomiarowych, za okres od 2022-01-17 do 2022-03-20

Składnik opłat	Okres	j.m.	Ilość	Cena jedn.	Netto	%	VAT	Brutto
Energia w szczycie	2022-01-17 - 2022-01-31	kWh	99	0,41810	41,39	5	2,07	43,46
Energia w szczycie	2022-02-01 - 2022-03-20	kWh	315	0,41810	131,70	5	6,59	138,29
Energia poza szczytem	2022-01-17 - 2022-01-31	kWh	265	0,41810	110,80	5	5,54	116,34
Energia poza szczytem	2022-02-01 - 2022-03-20	kWh	850	0,41810	355,39	5	17,77	373,16
Opłata handlowa	2022-01-17 - 2022-01-31	mc	0	0,00000	0,00	5	0,00	0,00
Opłata handlowa	2022-02-01 - 2022-03-20	mc	2	0,00000	0,00	5	0,00	0,00
Razem wartość sprzedaży dla punktu poboru					639,28		31,97	671,25

Ilość energii zużytej w roku 2021: 7449 kWh

Punkt poboru energii Oświetlenie Uliczne II SĘDEK, 26-025 SĘDEK  
Grupa taryfowa C12A PPE PL\_ZEOD\_2604000881\_06

Dane pomiarowe:  
Nr Licznika: 97404529 mnożna: 1

Data odczytu	Rodzaj wskazania licznika	Wskazanie licznika		Ilość energii [kWh]	
		1*	2*	1*	2*
2022-01-16	poprzednie rozliczeniowe	2 510,0000	11 129,0000		
2022-03-20	bieżące rozliczeniowe	3 005,0000	12 411,0000	495	1 282

\* Strefa czasowa: 1 - szczytowa, 2 - pozaszczytowa

Wyliczenie wartości sprzedaży, na podstawie danych pomiarowych, za okres od 2022-01-17 do 2022-03-20

Składnik opłat	Okres	j.m.	Ilość	Cena jedn.	Netto	%	VAT	Brutto
Energia w szczycie	2022-01-17 - 2022-01-31	kWh	118	0,41810	49,34	5	2,47	51,81
Energia w szczycie	2022-02-01 - 2022-03-20	kWh	377	0,41810	157,62	5	7,88	165,50
Energia poza szczytem	2022-01-17 - 2022-01-31	kWh	305	0,41810	127,52	5	6,38	133,90
Energia poza szczytem	2022-02-01 - 2022-03-20	kWh	977	0,41810	408,48	5	20,42	428,90
Opłata handlowa	2022-01-17 - 2022-01-31	mc	0	0,00000	0,00	5	0,00	0,00
Opłata handlowa	2022-02-01 - 2022-03-20	mc	2	0,00000	0,00	5	0,00	0,00
Razem wartość sprzedaży dla punktu poboru					742,96		37,15	780,11

Ilość energii zużytej w roku 2021: 12481 kWh

Punkt poboru energii Oświetlenie Uliczne ZAMKOWA WOLA, 26-025 ZAMKOWA WOLA  
Grupa taryfowa C12A PPE PL\_ZEOD\_2604000915\_09

Dane pomiarowe:  
Nr Licznika: 97050334 mnożna: 1

Data odczytu	Rodzaj wskazania licznika	Wskazanie licznika		Ilość energii [kWh]	
		1*	2*	1*	2*
2022-01-16	poprzednie rozliczeniowe	1 942,0000	8 514,0000		
2022-03-20	bieżące rozliczeniowe	2 336,0000	9 562,0000	394	1 048

\* Strefa czasowa: 1 - szczytowa, 2 - pozaszczytowa

Wyliczenie wartości sprzedaży, na podstawie danych pomiarowych, za okres od 2022-01-17 do 2022-03-20

Składnik opłat	Okres	j.m.	Ilość	Cena jedn.	Netto	%	VAT	Brutto
Energia w szczycie	2022-01-17 - 2022-01-31	kWh	94	0,41810	39,30	5	1,97	41,27
Energia w szczycie	2022-02-01 - 2022-03-20	kWh	300	0,41810	125,43	5	6,27	131,70

Składnik opłat	Okres	j.m.	Ilość	Cena jedn.	Netto	%	VAT	Brutto
Energia poza szczytem	2022-01-17 - 2022-01-31	kWh	249	0,41810	104,11	5	5,21	109,32
Energia poza szczytem	2022-02-01 - 2022-03-20	kWh	799	0,41810	334,06	5	16,70	350,76
Opłata handlowa	2022-01-17 - 2022-01-31	mc	0	0,00000	0,00	5	0,00	0,00
Opłata handlowa	2022-02-01 - 2022-03-20	mc	2	0,00000	0,00	5	0,00	0,00
Razem wartość sprzedaży dla punktu poboru					602,90		30,15	633,05

Ilość energii zużytej w roku 2021: 7099 kWh

Punkt poboru energii  
Grupa taryfowa C12A

Oświetlenie Uliczne IV - st. 4 ZBELUTKA-STARA WIEŚ, 26-025 ZBELUTKA-STARA WIEŚ  
PPE PL\_ZEOD\_2604000301\_64

Dane pomiarowe:

Nr Licznika: 95888234 mnożna: 1

Data odczytu	Rodzaj wskazania licznika	Wskazanie licznika		Ilość energii [kWh]	
		1*	2*	1*	2*
2022-01-16	poprzednie rozliczeniowe	2 626,0000	11 919,0000		
2022-03-20	bieżące rozliczeniowe	3 168,0000	13 322,0000	542	1 403

\* Strefa czasowa: 1 - szczytowa, 2 - pozaszczytowa

Wyliczenie wartości sprzedaży, na podstawie danych pomiarowych, za okres od 2022-01-17 do 2022-03-20

Składnik opłat	Okres	j.m.	Ilość	Cena jedn.	Netto	%	VAT	Brutto
Energia w szczycie	2022-01-17 - 2022-01-31	kWh	129	0,41810	53,93	5	2,70	56,63
Energia w szczycie	2022-02-01 - 2022-03-20	kWh	413	0,41810	172,68	5	8,63	181,31
Energia poza szczytem	2022-01-17 - 2022-01-31	kWh	334	0,41810	139,65	5	6,98	146,63
Energia poza szczytem	2022-02-01 - 2022-03-20	kWh	1 069	0,41810	446,95	5	22,35	469,30
Opłata handlowa	2022-01-17 - 2022-01-31	mc	0	0,00000	0,00	5	0,00	0,00
Opłata handlowa	2022-02-01 - 2022-03-20	mc	2	0,00000	0,00	5	0,00	0,00
Razem wartość sprzedaży dla punktu poboru					813,21		40,66	853,87

Ilość energii zużytej w roku 2021: 9254 kWh

Punkt poboru energii  
Grupa taryfowa C12A

Oświetlenie Uliczne - 3 st. 19 ŻŁOTA WODA, 26-025 ŻŁOTA WODA  
PPE PL\_ZEOD\_2604169981\_86

Dane pomiarowe:

Nr Licznika: 97438765 mnożna: 1

Data odczytu	Rodzaj wskazania licznika	Wskazanie licznika		Ilość energii [kWh]	
		1*	2*	1*	2*
2022-01-16	poprzednie rozliczeniowe	1 204,0000	4 817,0000		
2022-03-20	bieżące rozliczeniowe	1 418,0000	5 076,0000	214	259

\* Strefa czasowa: 1 - szczytowa, 2 - pozaszczytowa

Wyliczenie wartości sprzedaży, na podstawie danych pomiarowych, za okres od 2022-01-17 do 2022-03-20

Składnik opłat	Okres	j.m.	Ilość	Cena jedn.	Netto	%	VAT	Brutto
Energia w szczycie	2022-01-17 - 2022-01-31	kWh	51	0,41810	21,32	5	1,07	22,39
Energia w szczycie	2022-02-01 - 2022-03-20	kWh	163	0,41810	68,15	5	3,41	71,56
Energia poza szczytem	2022-01-17 - 2022-01-31	kWh	62	0,41810	25,92	5	1,30	27,22
Energia poza szczytem	2022-02-01 - 2022-03-20	kWh	197	0,41810	82,37	5	4,12	86,49
Opłata handlowa	2022-01-17 - 2022-01-31	mc	0	0,00000	0,00	5	0,00	0,00
Opłata handlowa	2022-02-01 - 2022-03-20	mc	2	0,00000	0,00	5	0,00	0,00
Razem wartość sprzedaży dla punktu poboru					197,76		9,90	207,66

Ilość energii zużytej w roku 2021: 4386 kWh

Punkt poboru energii  
Grupa taryfowa C12A

Oświetlenie Uliczne - szkoła PIOTRÓW-GUŁACZÓW, 26-025 PIOTRÓW-GUŁACZÓW  
PPE PL\_ZEOD\_2604000905\_00



5/15/751

Dane pomiarowe:  
Nr Licznika: 95907846 mnożna: 1

Data odczytu	Rodzaj wskazania licznika	Wskazanie licznika		Ilość energii [kWh]	
		1*	2*	1*	2*
2022-01-16	poprzednie rozliczeniowe	930,0000	4 578,0000		
2022-03-20	bieżące rozliczeniowe	1 037,0000	4 869,0000	107	291

\* Strefa czasowa: 1 - szczytowa, 2 - pozaszczytowa

Wyliczenie wartości sprzedaży, na podstawie danych pomiarowych, za okres od 2022-01-17 do 2022-03-20

Składnik opłat	Okres	j.m.	Ilość	Cena jedn.	Netto	%	VAT	Brutto
Energia w szczycie	2022-01-17 - 2022-01-31	kWh	25	0,41810	10,45	5	0,52	10,97
Energia w szczycie	2022-02-01 - 2022-03-20	kWh	82	0,41810	34,28	5	1,71	35,99
Energia poza szczytem	2022-01-17 - 2022-01-31	kWh	70	0,41810	29,27	5	1,46	30,73
Energia poza szczytem	2022-02-01 - 2022-03-20	kWh	221	0,41810	92,40	5	4,62	97,02
Opłata handlowa	2022-01-17 - 2022-01-31	mc	0	0,00000	0,00	5	0,00	0,00
Opłata handlowa	2022-02-01 - 2022-03-20	mc	2	0,00000	0,00	5	0,00	0,00
Razem wartość sprzedaży dla punktu poboru					166,40		8,31	174,71

Ilość energii zużytej w roku 2021: 2115 kWh

Punkt poboru energii Oświetlenie Uliczne I PŁUCKI, 26-025 PŁUCKI  
Grupa taryfowa C12A PPE PL\_ZEOD\_2604000923\_04

Dane pomiarowe:  
Nr Licznika: 97438662 mnożna: 1

Data odczytu	Rodzaj wskazania licznika	Wskazanie licznika		Ilość energii [kWh]	
		1*	2*	1*	2*
2022-01-16	poprzednie rozliczeniowe	2 208,0000	9 770,0000		
2022-03-20	bieżące rozliczeniowe	2 659,0000	10 922,0000	451	1 152

\* Strefa czasowa: 1 - szczytowa, 2 - pozaszczytowa

Wyliczenie wartości sprzedaży, na podstawie danych pomiarowych, za okres od 2022-01-17 do 2022-03-20

Składnik opłat	Okres	j.m.	Ilość	Cena jedn.	Netto	%	VAT	Brutto
Energia w szczycie	2022-01-17 - 2022-01-31	kWh	107	0,41810	44,74	5	2,24	46,98
Energia w szczycie	2022-02-01 - 2022-03-20	kWh	344	0,41810	143,83	5	7,19	151,02
Energia poza szczytem	2022-01-17 - 2022-01-31	kWh	275	0,41810	114,98	5	5,75	120,73
Energia poza szczytem	2022-02-01 - 2022-03-20	kWh	877	0,41810	366,67	5	18,33	385,00
Opłata handlowa	2022-01-17 - 2022-01-31	mc	0	0,00000	0,00	5	0,00	0,00
Opłata handlowa	2022-02-01 - 2022-03-20	mc	2	0,00000	0,00	5	0,00	0,00
Razem wartość sprzedaży dla punktu poboru					670,22		33,51	703,73

Ilość energii zużytej w roku 2021: 7702 kWh

Punkt poboru energii Oświetlenie Uliczne II - st. 39 NOWY STAW, 26-025 NOWY STAW  
Grupa taryfowa C12A PPE PL\_ZEOD\_2604000901\_02

Dane pomiarowe:  
Nr Licznika: 97438664 mnożna: 1

Data odczytu	Rodzaj wskazania licznika	Wskazanie licznika		Ilość energii [kWh]	
		1*	2*	1*	2*
2022-01-16	poprzednie rozliczeniowe	3 038,0000	13 236,0000		
2022-03-20	bieżące rozliczeniowe	3 659,0000	14 803,0000	621	1 567

\* Strefa czasowa: 1 - szczytowa, 2 - pozaszczytowa

Wyliczenie wartości sprzedaży, na podstawie danych pomiarowych, za okres od 2022-01-17 do 2022-03-20

Składnik opłat	Okres	j.m.	Ilość	Cena jedn.	Netto	%	VAT	Brutto
Energia w szczycie	2022-01-17 - 2022-01-31	kWh	148	0,41810	61,88	5	3,09	64,97
Energia w szczycie	2022-02-01 - 2022-03-20	kWh	473	0,41810	197,76	5	9,89	207,65

Składnik opłat	Okres	j.m.	Ilość	Cena jedn.	Netto	%	VAT	Brutto
Energia poza szczytem	2022-01-17 - 2022-01-31	kWh	373	0,41810	155,95	5	7,80	163,75
Energia poza szczytem	2022-02-01 - 2022-03-20	kWh	1 194	0,41810	499,21	5	24,96	524,17
Opłata handlowa	2022-01-17 - 2022-01-31	mc	0	0,00000	0,00	5	0,00	0,00
Opłata handlowa	2022-02-01 - 2022-03-20	mc	2	0,00000	0,00	5	0,00	0,00
Razem wartość sprzedaży dla punktu poboru					914,80		45,74	960,54

Ilość energii zużytej w roku 2021: 10647 kWh

Punkt poboru energii Oświetlenie Uliczne WINNA, 26-025 WINNA  
Grupa taryfowa C12A PPE PL\_ZEOD\_2604000899\_01

Dane pomiarowe:

Nr Licznika: 97438762 mnożna: 1

Data odczytu	Rodzaj wskazania licznika	Wskazanie licznika		Ilość energii [kWh]	
		1*	2*	1*	2*
2022-01-16	poprzednie rozliczeniowe	1 668,0000	6 755,0000		
2022-03-20	bieżące rozliczeniowe	2 013,0000	7 585,0000	345	830

\* Strefa czasowa: 1 - szczytowa, 2 - pozaszczytowa

Wyliczenie wartości sprzedaży, na podstawie danych pomiarowych, za okres od 2022-01-17 do 2022-03-20

Składnik opłat	Okres	j.m.	Ilość	Cena jedn.	Netto	%	VAT	Brutto
Energia w szczycie	2022-01-17 - 2022-01-31	kWh	82	0,41810	34,28	5	1,71	35,99
Energia w szczycie	2022-02-01 - 2022-03-20	kWh	263	0,41810	109,96	5	5,50	115,46
Energia poza szczytem	2022-01-17 - 2022-01-31	kWh	198	0,41810	82,78	5	4,14	86,92
Energia poza szczytem	2022-02-01 - 2022-03-20	kWh	632	0,41810	264,24	5	13,21	277,45
Opłata handlowa	2022-01-17 - 2022-01-31	mc	0	0,00000	0,00	5	0,00	0,00
Opłata handlowa	2022-02-01 - 2022-03-20	mc	2	0,00000	0,00	5	0,00	0,00
Razem wartość sprzedaży dla punktu poboru					491,26		24,56	515,82

Ilość energii zużytej w roku 2021: 5307 kWh

Punkt poboru energii Oświetlenie Uliczne Wodociąg ZAMKOWA WOLA, 26-025 ZAMKOWA WOLA  
Grupa taryfowa C12A PPE PL\_ZEOD\_2604000916\_01

Dane pomiarowe:

Nr Licznika: 95997243 mnożna: 1

Data odczytu	Rodzaj wskazania licznika	Wskazanie licznika		Ilość energii [kWh]	
		1*	2*	1*	2*
2022-01-16	poprzednie rozliczeniowe	2 420,0000	9 953,0000		
2022-03-20	bieżące rozliczeniowe	2 726,0000	10 765,0000	306	812

\* Strefa czasowa: 1 - szczytowa, 2 - pozaszczytowa

Wyliczenie wartości sprzedaży, na podstawie danych pomiarowych, za okres od 2022-01-17 do 2022-03-20

Składnik opłat	Okres	j.m.	Ilość	Cena jedn.	Netto	%	VAT	Brutto
Energia w szczycie	2022-01-17 - 2022-01-31	kWh	73	0,41810	30,52	5	1,53	32,05
Energia w szczycie	2022-02-01 - 2022-03-20	kWh	233	0,41810	97,42	5	4,87	102,29
Energia poza szczytem	2022-01-17 - 2022-01-31	kWh	193	0,41810	80,69	5	4,03	84,72
Energia poza szczytem	2022-02-01 - 2022-03-20	kWh	619	0,41810	258,80	5	12,94	271,74
Opłata handlowa	2022-01-17 - 2022-01-31	mc	0	0,00000	0,00	5	0,00	0,00
Opłata handlowa	2022-02-01 - 2022-03-20	mc	2	0,00000	0,00	5	0,00	0,00
Razem wartość sprzedaży dla punktu poboru					467,43		23,37	490,80

Ilość energii zużytej w roku 2021: 5311 kWh

Punkt poboru energii Oświetlenie Uliczne LECHÓWEK, 26-025 LECHÓWEK  
Grupa taryfowa C12A PPE PL\_ZEOD\_2604000887\_08



3/15/ZS1

Nr Licznika: 97548513 mnożna: 1

Data odczytu	Rodzaj wskazania licznika	Wskazanie licznika		Ilość energii [kWh]	
		1*	2*	1*	2*
2022-01-16	poprzednie rozliczeniowe	1 416,0000	6 437,0000		
2022-03-20	bieżące rozliczeniowe	1 823,0000	7 544,0000	407	1 107

\* Strefa czasowa: 1 - szczytowa, 2 - pozaszczytowa

Wyliczenie wartości sprzedaży, na podstawie danych pomiarowych, za okres od 2022-01-17 do 2022-03-20

Składnik opłat		Okres	j.m.	Ilość	Cena jedn.	Netto	%	VAT	Brutto
Energia w szczycie		2022-01-17 - 2022-01-31	kWh	97	0,41810	40,56	5	2,03	42,59
Energia w szczycie		2022-02-01 - 2022-03-20	kWh	310	0,41810	129,61	5	6,48	136,09
Energia poza szczytem		2022-01-17 - 2022-01-31	kWh	263	0,41810	109,96	5	5,50	115,46
Energia poza szczytem		2022-02-01 - 2022-03-20	kWh	844	0,41810	352,88	5	17,64	370,52
Opłata handlowa		2022-01-17 - 2022-01-31	mc	0	0,00000	0,00	5	0,00	0,00
Opłata handlowa		2022-02-01 - 2022-03-20	mc	2	0,00000	0,00	5	0,00	0,00
Razem wartość sprzedaży dla punktu poboru						633,01		31,65	664,66

Ilość energii zużytej w roku 2021: 6975 kWh

Punkt poboru energii Oświetlenie Uliczne PŁUCKI dz. 5/5, 26-025 PŁUCKI  
Grupa taryfowa C11 PPE PL\_ZEOD\_2604173022\_26

Dane pomiarowe:  
Nr Licznika: 89006193 mnożna: 1

Data odczytu	Rodzaj wskazania licznika	Wskazanie licznika		Ilość energii [kWh]	
		1*	2*	1*	2*
2022-01-16	poprzednie rozliczeniowe		43 880,0000		
2022-03-20	bieżące rozliczeniowe		45 588,0000		1 708

\* Strefa czasowa: 1 - całodobowa

Wyliczenie wartości sprzedaży, na podstawie danych pomiarowych, za okres od 2022-01-17 do 2022-03-20

Składnik opłat		Okres	j.m.	Ilość	Cena jedn.	Netto	%	VAT	Brutto
Energia całodobowa		2022-01-17 - 2022-01-31	kWh	407	0,41810	170,17	5	8,51	178,68
Energia całodobowa		2022-02-01 - 2022-03-20	kWh	1 301	0,41810	543,95	5	27,20	571,15
Opłata handlowa		2022-01-17 - 2022-01-31	mc	0	0,00000	0,00	5	0,00	0,00
Opłata handlowa		2022-02-01 - 2022-03-20	mc	2	0,00000	0,00	5	0,00	0,00
Razem wartość sprzedaży dla punktu poboru						714,12		35,71	749,83

Ilość energii zużytej w roku 2021: 8248 kWh

Punkt poboru energii Oświetlenie Uliczne III CZYŻÓW, 26-025 CZYŻÓW  
Grupa taryfowa C12A PPE PL\_ZEOD\_2604000911\_01

Dane pomiarowe:  
Nr Licznika: 97404582 mnożna: 1

Data odczytu	Rodzaj wskazania licznika	Wskazanie licznika		Ilość energii [kWh]	
		1*	2*	1*	2*
2022-01-16	poprzednie rozliczeniowe	2 585,0000	11 226,0000		
2022-03-20	bieżące rozliczeniowe	3 090,0000	12 574,0000	505	1 348

\* Strefa czasowa: 1 - szczytowa, 2 - pozaszczytowa

Wyliczenie wartości sprzedaży, na podstawie danych pomiarowych, za okres od 2022-01-17 do 2022-03-20

Składnik opłat		Okres	j.m.	Ilość	Cena jedn.	Netto	%	VAT	Brutto
Energia w szczycie		2022-01-17 - 2022-01-31	kWh	120	0,41810	50,17	5	2,51	52,68
Energia w szczycie		2022-02-01 - 2022-03-20	kWh	385	0,41810	160,97	5	8,05	169,02
Energia poza szczytem		2022-01-17 - 2022-01-31	kWh	321	0,41810	134,21	5	6,71	140,92
Energia poza szczytem		2022-02-01 - 2022-03-20	kWh	1 027	0,41810	429,39	5	21,47	450,86

Składnik opłat	Okres	j.m.	Ilość	Cena jedn.	Netto	%	VAT	Brutto
Opłata handlowa	2022-01-17 - 2022-01-31	mc	0	0,00000	0,00	5	0,00	0,00
Opłata handlowa	2022-02-01 - 2022-03-20	mc	2	0,00000	0,00	5	0,00	0,00
Razem wartość sprzedaży dla punktu poboru					774,74		38,74	813,48
Ilość energii zużytej w roku 2021: 24100 kWh								

Punkt poboru energii Oświetlenie Uliczne III K/41 NOWY STAW, 26-025 NOWY STAW  
Grupa taryfowa C12A PPE PL\_ZEOD\_2604000902\_04

Dane pomiarowe:  
Nr Licznika: 97438753 mnożna: 1

Data odczytu	Rodzaj wskazania licznika	Wskazanie licznika		Ilość energii [kWh]	
		1*	2*	1*	2*
2022-01-16	poprzednie rozliczeniowe	929,0000	4 212,0000		
2022-03-20	bieżące rozliczeniowe	1 127,0000	4 726,0000	198	514

\* Strefa czasowa: 1 - szczytowa, 2 - pozaszczytowa

Wyliczenie wartości sprzedaży, na podstawie danych pomiarowych, za okres od 2022-01-17 do 2022-03-20

Składnik opłat	Okres	j.m.	Ilość	Cena jedn.	Netto	%	VAT	Brutto
Energia w szczycie	2022-01-17 - 2022-01-31	kWh	47	0,41810	19,65	5	0,98	20,63
Energia w szczycie	2022-02-01 - 2022-03-20	kWh	151	0,41810	63,13	5	3,16	66,29
Energia poza szczytem	2022-01-17 - 2022-01-31	kWh	123	0,41810	51,43	5	2,57	54,00
Energia poza szczytem	2022-02-01 - 2022-03-20	kWh	391	0,41810	163,48	5	8,17	171,65
Opłata handlowa	2022-01-17 - 2022-01-31	mc	0	0,00000	0,00	5	0,00	0,00
Opłata handlowa	2022-02-01 - 2022-03-20	mc	2	0,00000	0,00	5	0,00	0,00
Razem wartość sprzedaży dla punktu poboru					297,69		14,88	312,57
Ilość energii zużytej w roku 2021: 3409 kWh								

Punkt poboru energii Oświetlenie Uliczne II Bardzka - st. 2 ŁAGÓW, 26-025 ŁAGÓW  
Grupa taryfowa C12A PPE PL\_ZEOD\_2604000897\_07

Dane pomiarowe:  
Nr Licznika: 95908954 mnożna: 1

Data odczytu	Rodzaj wskazania licznika	Wskazanie licznika		Ilość energii [kWh]	
		1*	2*	1*	2*
2022-01-16	poprzednie rozliczeniowe	4 812,0000	8 653,0000		
2022-03-20	bieżące rozliczeniowe	5 154,0000	9 580,0000	342	927

\* Strefa czasowa: 1 - szczytowa, 2 - pozaszczytowa

Wyliczenie wartości sprzedaży, na podstawie danych pomiarowych, za okres od 2022-01-17 do 2022-03-20

Składnik opłat	Okres	j.m.	Ilość	Cena jedn.	Netto	%	VAT	Brutto
Energia w szczycie	2022-01-17 - 2022-01-31	kWh	81	0,41810	33,87	5	1,69	35,56
Energia w szczycie	2022-02-01 - 2022-03-20	kWh	261	0,41810	109,12	5	5,46	114,58
Energia poza szczytem	2022-01-17 - 2022-01-31	kWh	221	0,41810	92,40	5	4,62	97,02
Energia poza szczytem	2022-02-01 - 2022-03-20	kWh	706	0,41810	295,18	5	14,76	309,94
Opłata handlowa	2022-01-17 - 2022-01-31	mc	0	0,00000	0,00	5	0,00	0,00
Opłata handlowa	2022-02-01 - 2022-03-20	mc	2	0,00000	0,00	5	0,00	0,00
Razem wartość sprzedaży dla punktu poboru					530,57		26,53	557,10
Ilość energii zużytej w roku 2021: 6717 kWh								

Punkt poboru energii Oświetlenie Uliczne I PŁUCKI, 26-025 PŁUCKI  
Grupa taryfowa C12A PPE PL\_ZEOD\_2604000913\_05

Dane pomiarowe:  
Nr Licznika: 97438761 mnożna: 1

15/12/2021



0006117400030606

Data odczytu	Rodzaj wskazania licznika	Wskazanie licznika		Ilość energii [kWh]	
		1*	2*	1*	2*
2022-01-16	poprzednie rozliczeniowe	738,0000	3 343,0000		
2022-03-20	bieżące rozliczeniowe	877,0000	3 719,0000	139	376

\* Strefa czasowa: 1 - szczytowa, 2 - pozaszczytowa

Wyliczenie wartości sprzedaży, na podstawie danych pomiarowych, za okres od 2022-01-17 do 2022-03-20

Składnik opłat		Okres	j.m.	Ilość	Cena jedn.	Netto	%	VAT	Brutto
Energia w szczycie	2022-01-17 - 2022-01-31	kWh	33	0,41810	13,80	5	0,69	14,49	
Energia w szczycie	2022-02-01 - 2022-03-20	kWh	106	0,41810	44,32	5	2,22	46,54	
Energia poza szczytem	2022-01-17 - 2022-01-31	kWh	90	0,41810	37,63	5	1,88	39,51	
Energia poza szczytem	2022-02-01 - 2022-03-20	kWh	286	0,41810	119,58	5	5,98	125,56	
Opłata handlowa	2022-01-17 - 2022-01-31	mc	0	0,00000	0,00	5	0,00	0,00	
Opłata handlowa	2022-02-01 - 2022-03-20	mc	2	0,00000	0,00	5	0,00	0,00	
Razem wartość sprzedaży dla punktu poboru						215,33	10,77	226,10	

Ilość energii zużytej w roku 2021: 2650 kWh

Ilość energii zużytej w roku 2021: 2650 kWh

Punkt poboru energii Oświetlenie Uliczne PIOTRÓW-GUŁACZÓW, 26-025 PIOTRÓW-GUŁACZÓW  
Grupa taryfowa C12A PPE\_PL\_ZEOD\_2604000904\_08

Dane pomiarowe:  
Nr Licznika: 97438751 mnożna: 1

Data odczytu	Rodzaj wskazania licznika	Wskazanie licznika		Ilość energii [kWh]	
		1*	2*	1*	2*
2022-01-16	poprzednie rozliczeniowe	1 413,0000	6 025,0000		
2022-03-20	bieżące rozliczeniowe	1 677,0000	6 692,0000	264	667

\* Strefa czasowa: 1 - szczytowa, 2 - pozaszczytowa

Wyliczenie wartości sprzedaży, na podstawie danych pomiarowych, za okres od 2022-01-17 do 2022-03-20

Składnik opłat		Okres	j.m.	Ilość	Cena jedn.	Netto	%	VAT	Brutto
Energia w szczycie	2022-01-17 - 2022-01-31	kWh	63	0,41810	26,34	5	1,32	27,66	
Energia w szczycie	2022-02-01 - 2022-03-20	kWh	201	0,41810	84,04	5	4,20	88,24	
Energia poza szczytem	2022-01-17 - 2022-01-31	kWh	159	0,41810	66,48	5	3,32	69,80	
Energia poza szczytem	2022-02-01 - 2022-03-20	kWh	508	0,41810	212,39	5	10,62	223,01	
Opłata handlowa	2022-01-17 - 2022-01-31	mc	0	0,00000	0,00	5	0,00	0,00	
Opłata handlowa	2022-02-01 - 2022-03-20	mc	2	0,00000	0,00	5	0,00	0,00	
Razem wartość sprzedaży dla punktu poboru						389,25	19,46	408,71	
Ilość energii zużytej w roku 2021: 4871 kWh									

Ilość energii zużytej w roku 2021: 4871 kWh

Punkt poboru energii Oświetlenie Uliczne WIŚNIOWA dz. 82,152, 26-025 ŁAGÓW  
Grupa taryfowa C11 PPE\_PL\_ZEOD\_2604174171\_84

Dane pomiarowe:  
Nr Licznika: 92338926 mnożna: 1

Data odczytu	Rodzaj wskazania licznika	Wskazanie licznika	Ilość energii [kWh]
		1*	1*
2022-01-16	poprzednie rozliczeniowe	50 969,0000	
2022-03-20	bieżące rozliczeniowe	53 349,0000	2 380

\* Strefa czasowa: 1 - całodobowa

Wyliczenie wartości sprzedaży, na podstawie danych pomiarowych, za okres od 2022-01-17 do 2022-03-20

Składnik opłat		Okres	j.m.	Ilość	Cena jedn.	Netto	%	VAT	Brutto
Energia całodobowa	2022-01-17 - 2022-01-31	kWh	567	0,41810	237,06	5	11,85	248,91	
Energia całodobowa	2022-02-01 - 2022-03-20	kWh	1 813	0,41810	758,02	5	37,90	795,92	
Opłata handlowa	2022-01-17 - 2022-01-31	mc	0	0,00000	0,00	5	0,00	0,00	
Opłata handlowa	2022-02-01 - 2022-03-20	mc	2	0,00000	0,00	5	0,00	0,00	

Składnik opłat	Okres	j.m.	Ilość	Cena jedn.	Netto	%	VAT	Brutto
Razem wartość sprzedaży dla punktu poboru					995,08		49,75	1 044,83
Ilość energii zużytej w roku 2021: 14832 kWh								

Punkt poboru energii  
Grupa taryfowa C12A

Oświetlenie Uliczne II ZŁOTA WODA, 26-025 ZŁOTA WODA  
PPE PL\_ZEOD\_2604100159\_12

Dane pomiarowe:

Nr Licznika: 97438665 mnożna: 1

Data odczytu	Rodzaj wskazania licznika	Wskazanie licznika		Ilość energii [kWh]	
		1*	2*	1*	2*
2022-01-16	poprzednie rozliczeniowe	1 690,0000	7 290,0000		
2022-03-20	bieżące rozliczeniowe	2 014,0000	7 676,0000	324	386

\* Strefa czasowa: 1 - szczytowa, 2 - pozaszczytowa

Wyliczenie wartości sprzedaży, na podstawie danych pomiarowych, za okres od 2022-01-17 do 2022-03-20

Składnik opłat	Okres	j.m.	Ilość	Cena jedn.	Netto	%	VAT	Brutto
Energia w szczycie	2022-01-17 - 2022-01-31	kWh	77	0,41810	32,19	5	1,61	33,80
Energia w szczycie	2022-02-01 - 2022-03-20	kWh	247	0,41810	103,27	5	5,16	108,43
Energia poza szczytem	2022-01-17 - 2022-01-31	kWh	92	0,41810	38,47	5	1,92	40,39
Energia poza szczytem	2022-02-01 - 2022-03-20	kWh	294	0,41810	122,92	5	6,15	129,07
Opłata handlowa	2022-01-17 - 2022-01-31	mc	0	0,00000	0,00	5	0,00	0,00
Opłata handlowa	2022-02-01 - 2022-03-20	mc	2	0,00000	0,00	5	0,00	0,00
Razem wartość sprzedaży dla punktu poboru					296,85		14,84	311,69
Ilość energii zużytej w roku 2021: 5719 kWh								

Punkt poboru energii  
Grupa taryfowa C12A

Oświetlenie Uliczne III ZBELUTKA-STARA WIEŚ, 26-025 ZBELUTKA-STARA WIEŚ  
PPE PL\_ZEOD\_2604000890\_03

Dane pomiarowe:

Nr Licznika: 97050327 mnożna: 1

Data odczytu	Rodzaj wskazania licznika	Wskazanie licznika		Ilość energii [kWh]	
		1*	2*	1*	2*
2022-01-16	poprzednie rozliczeniowe	1 502,0000	5 967,0000		
2022-03-20	bieżące rozliczeniowe	1 783,0000	6 629,0000	281	662

\* Strefa czasowa: 1 - szczytowa, 2 - pozaszczytowa

Wyliczenie wartości sprzedaży, na podstawie danych pomiarowych, za okres od 2022-01-17 do 2022-03-20

Składnik opłat	Okres	j.m.	Ilość	Cena jedn.	Netto	%	VAT	Brutto
Energia w szczycie	2022-01-17 - 2022-01-31	kWh	67	0,41810	28,01	5	1,40	29,41
Energia w szczycie	2022-02-01 - 2022-03-20	kWh	214	0,41810	89,47	5	4,47	93,94
Energia poza szczytem	2022-01-17 - 2022-01-31	kWh	158	0,41810	66,06	5	3,30	69,36
Energia poza szczytem	2022-02-01 - 2022-03-20	kWh	504	0,41810	210,72	5	10,54	221,26
Opłata handlowa	2022-01-17 - 2022-01-31	mc	0	0,00000	0,00	5	0,00	0,00
Opłata handlowa	2022-02-01 - 2022-03-20	mc	2	0,00000	0,00	5	0,00	0,00
Razem wartość sprzedaży dla punktu poboru					394,26		19,71	413,97
Ilość energii zużytej w roku 2021: 4881 kWh								

Punkt poboru energii  
Grupa taryfowa C12A

Oświetlenie Uliczne I CZYŻÓW, 26-025 CZYŻÓW  
PPE PL\_ZEOD\_2604000910\_09

Dane pomiarowe:

Nr Licznika: 92680195 mnożna: 1

3/15/1 ZS1



0006117500030606

Data odczytu	Rodzaj wskazania licznika	Wskazanie licznika		Ilość energii [kWh]	
		1*	2*	1*	2*
2022-01-16	poprzednie rozliczeniowe	5 088,0000	16 775,0000		
2022-03-20	bieżące rozliczeniowe	5 840,0000	18 685,0000	752	1 910

\* Strefa czasowa: 1 - szczytowa, 2 - pozaszczytowa

Wyliczenie wartości sprzedaży, na podstawie danych pomiarowych, za okres od 2022-01-17 do 2022-03-20

Składnik opłat	Okres	j.m.	Ilość	Cena jedn.	Netto	%	VAT	Brutto
Energia w szczycie	2022-01-17 - 2022-01-31	kWh	179	0,41810	74,84	5	3,74	78,58
Energia w szczycie	2022-02-01 - 2022-03-20	kWh	573	0,41810	239,57	5	11,98	251,55
Energia poza szczytem	2022-01-17 - 2022-01-31	kWh	455	0,41810	190,24	5	9,51	199,75
Energia poza szczytem	2022-02-01 - 2022-03-20	kWh	1 455	0,41810	608,34	5	30,42	638,76
Opłata handlowa	2022-01-17 - 2022-01-31	mc	0	0,00000	0,00	5	0,00	0,00
Opłata handlowa	2022-02-01 - 2022-03-20	mc	2	0,00000	0,00	5	0,00	0,00
Razem wartość sprzedaży dla punktu poboru					1 112,99		55,65	1 168,64

Ilość energii zużytej w roku 2021: 13914 kWh

Punkt poboru energii                      Oświetlenie Uliczne I K/55 GĘSICE, 26-025 GĘSICE  
Grupa taryfowa C12A                      PPE PL\_ZEOD\_2604000907\_04

Dane pomiarowe:  
Nr Licznika: 92041027    mnożna: 1

Data odczytu	Rodzaj wskazania licznika	Wskazanie licznika		Ilość energii [kWh]	
		1*	2*	1*	2*
2022-01-16	poprzednie rozliczeniowe	7 804,0000	5 404,0000		
2022-03-20	bieżące rozliczeniowe	8 087,0000	6 015,0000	283	611

\* Strefa czasowa: 1 - szczytowa, 2 - pozaszczytowa

Wyliczenie wartości sprzedaży, na podstawie danych pomiarowych, za okres od 2022-01-17 do 2022-03-20

Składnik opłat	Okres	j.m.	Ilość	Cena jedn.	Netto	%	VAT	Brutto
Energia w szczycie	2022-01-17 - 2022-01-31	kWh	67	0,41810	28,01	5	1,40	29,41
Energia w szczycie	2022-02-01 - 2022-03-20	kWh	216	0,41810	90,31	5	4,52	94,83
Energia poza szczytem	2022-01-17 - 2022-01-31	kWh	146	0,41810	61,04	5	3,05	64,09
Energia poza szczytem	2022-02-01 - 2022-03-20	kWh	465	0,41810	194,42	5	9,72	204,14
Opłata handlowa	2022-01-17 - 2022-01-31	mc	0	0,00000	0,00	5	0,00	0,00
Opłata handlowa	2022-02-01 - 2022-03-20	mc	2	0,00000	0,00	5	0,00	0,00
Razem wartość sprzedaży dla punktu poboru					373,78		18,69	392,47

Ilość energii zużytej w roku 2021: 4185 kWh

Punkt poboru energii                      oświetlenie uliczne - 1 słup nr 68/1 WOLA ŁAGOWSKA, 26-025 WOLA ŁAGOWSKA  
Grupa taryfowa C11                      PPE PL\_ZEOD\_2604177153\_91

Dane pomiarowe:  
Nr Licznika: 97069098    mnożna: 1

Data odczytu	Rodzaj wskazania licznika	Wskazanie licznika	Ilość energii [kWh]
		1*	1*
2022-01-16	poprzednie rozliczeniowe	1 060,0000	
2022-03-20	bieżące rozliczeniowe	1 181,0000	121

\* Strefa czasowa: 1 - całodobowa

Wyliczenie wartości sprzedaży, na podstawie danych pomiarowych, za okres od 2022-01-17 do 2022-03-20

Składnik opłat	Okres	j.m.	Ilość	Cena jedn.	Netto	%	VAT	Brutto
Energia całodobowa	2022-01-17 - 2022-01-31	kWh	29	0,41810	12,12	5	0,61	12,73
Energia całodobowa	2022-02-01 - 2022-03-20	kWh	92	0,41810	38,47	5	1,92	40,39
Opłata handlowa	2022-01-17 - 2022-01-31	mc	0	0,00000	0,00	5	0,00	0,00
Opłata handlowa	2022-02-01 - 2022-03-20	mc	2	0,00000	0,00	5	0,00	0,00

Składnik opłat	Okres	j.m.	Ilość	Cena jedn.	Netto	%	VAT	Brutto
Razem wartość sprzedaży dla punktu poboru					50,59		2,53	53,12
Ilość energii zużytej w roku 2021: 535 kWh								

Punkt poboru energii oświetlenie uliczne PŁUCKI dz. 5/5, 26-025 PŁUCKI  
Grupa taryfowa C11 PPE PL\_ZEOD\_2604175435\_87

Dane pomiarowe:  
Nr Licznika: 94063108 mnożna: 1

Data odczytu	Rodzaj wskazania licznika	Wskazanie licznika		Ilość energii [kWh]	
		1*		1*	
2022-01-16	poprzednie rozliczeniowe		5 006,0000		
2022-03-20	bieżące rozliczeniowe		5 219,0000		213

\* Strefa czasowa: 1 - całodobowa

Wyliczenie wartości sprzedaży, na podstawie danych pomiarowych, za okres od 2022-01-17 do 2022-03-20

Składnik opłat	Okres	j.m.	Ilość	Cena jedn.	Netto	%	VAT	Brutto
Energia całodobowa	2022-01-17 - 2022-01-31	kWh	51	0,41810	21,32	5	1,07	22,39
Energia całodobowa	2022-02-01 - 2022-03-20	kWh	162	0,41810	67,73	5	3,39	71,12
Opłata handlowa	2022-01-17 - 2022-01-31	mc	0	0,00000	0,00	5	0,00	0,00
Opłata handlowa	2022-02-01 - 2022-03-20	mc	2	0,00000	0,00	5	0,00	0,00
Razem wartość sprzedaży dla punktu poboru					89,05		4,46	93,51
Ilość energii zużytej w roku 2021: 938 kWh								

Punkt poboru energii oświetlenie uliczne WOLA ŁAGOWSKA, 26-025 WOLA ŁAGOWSKA  
Grupa taryfowa C11 PPE PL\_ZEOD\_2604175420\_68

Dane pomiarowe:  
Nr Licznika: 92680541 mnożna: 1

Data odczytu	Rodzaj wskazania licznika	Wskazanie licznika		Ilość energii [kWh]	
		1*		1*	
2022-01-16	poprzednie rozliczeniowe		2 127,0000		
2022-03-20	bieżące rozliczeniowe		2 259,0000		132

\* Strefa czasowa: 1 - całodobowa

Wyliczenie wartości sprzedaży, na podstawie danych pomiarowych, za okres od 2022-01-17 do 2022-03-20

Składnik opłat	Okres	j.m.	Ilość	Cena jedn.	Netto	%	VAT	Brutto
Energia całodobowa	2022-01-17 - 2022-01-31	kWh	31	0,41810	12,96	5	0,65	13,61
Energia całodobowa	2022-02-01 - 2022-03-20	kWh	101	0,41810	42,23	5	2,11	44,34
Opłata handlowa	2022-01-17 - 2022-01-31	mc	0	0,00000	0,00	5	0,00	0,00
Opłata handlowa	2022-02-01 - 2022-03-20	mc	2	0,00000	0,00	5	0,00	0,00
Razem wartość sprzedaży dla punktu poboru					55,19		2,76	57,95
Ilość energii zużytej w roku 2021: 12566 kWh								

Punkt poboru energii Oświetlenie Uliczne I MAŁACENTÓW, 26-025 MAŁACENTÓW  
Grupa taryfowa C12A PPE PL\_ZEOD\_2604000914\_07

Dane pomiarowe:  
Nr Licznika: 95908070 mnożna: 1

Data odczytu	Rodzaj wskazania licznika	Wskazanie licznika		Ilość energii [kWh]	
		1*	2*	1*	2*
2022-01-16	poprzednie rozliczeniowe	3 493,0000	14 065,0000		
2022-03-20	bieżące rozliczeniowe	3 914,0000	15 160,0000	421	1 095

\* Strefa czasowa: 1 - szczytowa, 2 - pozaszczytowa

Wyliczenie wartości sprzedaży, na podstawie danych pomiarowych, za okres od 2022-01-17 do 2022-03-20



15 / ZSI



000617600030606

Składnik opłat		Okres	j.m.	Ilość	Cena jedn.	Netto	%	VAT	Brutto
Energia w szczycie	2022-01-17 - 2022-01-31	kWh	100	0,41810	41,81	5	2,09	43,90	
Energia w szczycie	2022-02-01 - 2022-03-20	kWh	321	0,41810	134,21	5	6,71	140,92	
Energia poza szczytem	2022-01-17 - 2022-01-31	kWh	261	0,41810	109,12	5	5,46	114,58	
Energia poza szczytem	2022-02-01 - 2022-03-20	kWh	834	0,41810	348,70	5	17,44	366,14	
Opłata handlowa	2022-01-17 - 2022-01-31	mc	0	0,00000	0,00	5	0,00	0,00	
Opłata handlowa	2022-02-01 - 2022-03-20	mc	2	0,00000	0,00	5	0,00	0,00	
Razem wartość sprzedaży dla punktu poboru						633,84	31,70	665,54	

Ilość energii zużytej w roku 2021: 7797 kWh

Punkt poboru energii Oświetlenie Uliczne II - Modrzewina ZBELUTKA-STARA WIEŚ, 26-025 ZBELUTKA-STARA WIEŚ  
Grupa taryfowa C12A PPE PL\_ZEOD\_2604000893\_09

Dane pomiarowe:  
Nr Licznika: 97198202 mnożna: 1

Data odczytu	Rodzaj wskazania licznika	Wskazanie licznika		Ilość energii [kWh]	
		1*	2*	1*	2*
2022-01-16	poprzednie rozliczeniowe	590,0000	2 557,0000		
2022-03-20	bieżące rozliczeniowe	693,0000	2 816,0000	103	259

\* Strefa czasowa: 1 - szczytowa, 2 - pozaszczytowa

Wyliczenie wartości sprzedaży, na podstawie danych pomiarowych, za okres od 2022-01-17 do 2022-03-20

Składnik opłat		Okres	j.m.	Ilość	Cena jedn.	Netto	%	VAT	Brutto
Energia w szczycie	2022-01-17 - 2022-01-31	kWh	25	0,41810	10,45	5	0,52	10,97	
Energia w szczycie	2022-02-01 - 2022-03-20	kWh	78	0,41810	32,61	5	1,63	34,24	
Energia poza szczytem	2022-01-17 - 2022-01-31	kWh	61	0,41810	25,50	5	1,28	26,78	
Energia poza szczytem	2022-02-01 - 2022-03-20	kWh	198	0,41810	82,78	5	4,14	86,92	
Opłata handlowa	2022-01-17 - 2022-01-31	mc	0	0,00000	0,00	5	0,00	0,00	
Opłata handlowa	2022-02-01 - 2022-03-20	mc	2	0,00000	0,00	5	0,00	0,00	
Razem wartość sprzedaży dla punktu poboru						151,34	7,57	158,91	

Ilość energii zużytej w roku 2021: 2031 kWh

Punkt poboru energii Oświetlenie Uliczne IV SĘDEK, 26-025 SĘDEK  
Grupa taryfowa C12A PPE PL\_ZEOD\_2604000883\_00

Dane pomiarowe:  
Nr Licznika: 97404524 mnożna: 1

Data odczytu	Rodzaj wskazania licznika	Wskazanie licznika		Ilość energii [kWh]	
		1*	2*	1*	2*
2022-01-16	poprzednie rozliczeniowe	2 519,0000	11 318,0000		
2022-03-20	bieżące rozliczeniowe	3 023,0000	12 635,0000	504	1 317

\* Strefa czasowa: 1 - szczytowa, 2 - pozaszczytowa

Wyliczenie wartości sprzedaży, na podstawie danych pomiarowych, za okres od 2022-01-17 do 2022-03-20

Składnik opłat		Okres	j.m.	Ilość	Cena jedn.	Netto	%	VAT	Brutto
Energia w szczycie	2022-01-17 - 2022-01-31	kWh	120	0,41810	50,17	5	2,51	52,68	
Energia w szczycie	2022-02-01 - 2022-03-20	kWh	384	0,41810	160,55	5	8,03	168,58	
Energia poza szczytem	2022-01-17 - 2022-01-31	kWh	314	0,41810	131,28	5	6,56	137,84	
Energia poza szczytem	2022-02-01 - 2022-03-20	kWh	1 003	0,41810	419,35	5	20,97	440,32	
Opłata handlowa	2022-01-17 - 2022-01-31	mc	0	0,00000	0,00	5	0,00	0,00	
Opłata handlowa	2022-02-01 - 2022-03-20	mc	2	0,00000	0,00	5	0,00	0,00	
Razem wartość sprzedaży dla punktu poboru						761,35		38,07	799,42

Ilość energii zużytej w roku 2021: 8856 kWh

✚ Punkt poboru energii  
Grupa taryfowa C11

Oświetlenie Uliczne LECHÓWEK, 26-025 LECHÓWEK  
PPE PL\_ZEOD\_2604173021\_24

**Dane pomiarowe:**

Nr Licznika: 83945720 mnożna: 1

Data odczytu	Rodzaj wskazania licznika	Wskazanie licznika		Ilość energii [kWh]	
		1*	2*	1*	2*
2022-01-16	poprzednie rozliczeniowe	10 102,0000			
2022-03-20	bieżące rozliczeniowe	10 490,0000			388

\* Strefa czasowa: 1 - całodobowa

Wyliczenie wartości sprzedaży, na podstawie danych pomiarowych, za okres od 2022-01-17 do 2022-03-20

Składnik opłat	Okres	j.m.	Ilość	Cena jedn.	Netto	%	VAT	Brutto
Energia całodobowa	2022-01-17 - 2022-01-31	kWh	92	0,41810	38,47	5	1,92	40,39
Energia całodobowa	2022-02-01 - 2022-03-20	kWh	296	0,41810	123,76	5	6,19	129,95
Opłata handlowa	2022-01-17 - 2022-01-31	mc	0	0,00000	0,00	5	0,00	0,00
Opłata handlowa	2022-02-01 - 2022-03-20	mc	2	0,00000	0,00	5	0,00	0,00
Razem wartość sprzedaży dla punktu poboru					162,23		8,11	170,34

Ilość energii zużytej w roku 2021: 2008 kWh

✚ Punkt poboru energii  
Grupa taryfowa C12A

Oświetlenie Uliczne I K/57 GĘSICE, 26-025 GĘSICE  
PPE PL\_ZEOD\_2604000908\_06

**Dane pomiarowe:**

Nr Licznika: 97198322 mnożna: 1

Data odczytu	Rodzaj wskazania licznika	Wskazanie licznika		Ilość energii [kWh]	
		1*	2*	1*	2*
2022-01-16	poprzednie rozliczeniowe	3 618,0000	10 631,0000		
2022-03-20	bieżące rozliczeniowe	4 072,0000	11 867,0000	454	1 236

\* Strefa czasowa: 1 - szczytowa, 2 - pozaszczytowa

Wyliczenie wartości sprzedaży, na podstawie danych pomiarowych, za okres od 2022-01-17 do 2022-03-20

Składnik opłat	Okres	j.m.	Ilość	Cena jedn.	Netto	%	VAT	Brutto
Energia w szczycie	2022-01-17 - 2022-01-31	kWh	108	0,41810	45,15	5	2,26	47,41
Energia w szczycie	2022-02-01 - 2022-03-20	kWh	346	0,41810	144,66	5	7,23	151,89
Energia poza szczytem	2022-01-17 - 2022-01-31	kWh	294	0,41810	122,92	5	6,15	129,07
Energia poza szczytem	2022-02-01 - 2022-03-20	kWh	942	0,41810	393,85	5	19,69	413,54
Opłata handlowa	2022-01-17 - 2022-01-31	mc	0	0,00000	0,00	5	0,00	0,00
Opłata handlowa	2022-02-01 - 2022-03-20	mc	2	0,00000	0,00	5	0,00	0,00
Razem wartość sprzedaży dla punktu poboru					706,58		35,33	741,91

Ilość energii zużytej w roku 2021: 8315 kWh

✚ Punkt poboru energii  
Grupa taryfowa C12A

Oświetlenie Uliczne BARDZKA, 26-025 ŁĄGÓW  
PPE PL\_ZEOD\_2604000892\_07

**Dane pomiarowe:**

Nr Licznika: 92443929 mnożna: 1

Data odczytu	Rodzaj wskazania licznika	Wskazanie licznika		Ilość energii [kWh]	
		1*	2*	1*	2*
2022-01-16	poprzednie rozliczeniowe	5 936,0000	4 689,0000		
2022-03-20	bieżące rozliczeniowe	6 126,0000	5 200,0000	190	511

\* Strefa czasowa: 1 - szczytowa, 2 - pozaszczytowa

Wyliczenie wartości sprzedaży, na podstawie danych pomiarowych, za okres od 2022-01-17 do 2022-03-20

Składnik opłat	Okres	j.m.	Ilość	Cena jedn.	Netto	%	VAT	Brutto
Energia w szczycie	2022-01-17 - 2022-01-31	kWh	45	0,41810	18,81	5	0,94	19,75



10 / 15 / ZS1

000617700030606

Składnik opłat		Okres	j.m.	Ilość	Cena jedn.	Netto	%	VAT	Brutto
Energia w szczycie	2022-02-01 - 2022-03-20	kWh	145	0,41810	60,62	5	3,03	63,65	
Energia poza szczytem	2022-01-17 - 2022-01-31	kWh	122	0,41810	51,01	5	2,55	53,56	
Energia poza szczytem	2022-02-01 - 2022-03-20	kWh	389	0,41810	162,64	5	8,13	170,77	
Opłata handlowa	2022-01-17 - 2022-01-31	mc	0	0,00000	0,00	5	0,00	0,00	
Opłata handlowa	2022-02-01 - 2022-03-20	mc	2	0,00000	0,00	5	0,00	0,00	
Razem wartość sprzedaży dla punktu poboru						293,08	14,65	307,73	

Ilość energii zużytej w roku 2021: 3654 kWh

Punkt poboru energii oświetlenie uliczne BARDZKA, 26-025 ŁAGÓW  
Grupa taryfowa C11 PPE PL\_ZEOD\_2604175375\_15

Dane pomiarowe:  
Nr Licznika: 92680295 mnożna: 1

Data odczytu	Rodzaj wskazania licznika	Wskazanie licznika		Ilość energii [kWh]	
		1*	2*	1*	2*
2022-01-16	poprzednie rozliczeniowe	16 303,0000			
2022-03-20	bieżące rozliczeniowe	17 240,0000			937

\* Strefa czasowa: 1 - całodobowa

Wyliczenie wartości sprzedaży, na podstawie danych pomiarowych, za okres od 2022-01-17 do 2022-03-20

Składnik opłat		Okres	j.m.	Ilość	Cena jedn.	Netto	%	VAT	Brutto
Energia całodobowa	2022-01-17 - 2022-01-31	kWh	223	0,41810	93,24	5	4,66	97,90	
Energia całodobowa	2022-02-01 - 2022-03-20	kWh	714	0,41810	298,52	5	14,93	313,45	
Opłata handlowa	2022-01-17 - 2022-01-31	mc	0	0,00000	0,00	5	0,00	0,00	
Opłata handlowa	2022-02-01 - 2022-03-20	mc	2	0,00000	0,00	5	0,00	0,00	
Razem wartość sprzedaży dla punktu poboru						391,76	19,59	411,35	

Ilość energii zużytej w roku 2021: 4572 kWh

Punkt poboru energii Oświetlenie Uliczne I - sl. 10 NOWY STAW, 26-025 NOWY STAW  
Grupa taryfowa C12A PPE PL\_ZEOD\_2604000903\_06

Dane pomiarowe:  
Nr Licznika: 97438764 mnożna: 1

Data odczytu	Rodzaj wskazania licznika	Wskazanie licznika		Ilość energii [kWh]	
		1*	2*	1*	2*
2022-01-16	poprzednie rozliczeniowe	580,0000	2 371,0000		
2022-03-20	bieżące rozliczeniowe	688,0000	2 615,0000	108	244

\* Strefa czasowa: 1 - szczytowa, 2 - pozaszczytowa

Wyliczenie wartości sprzedaży, na podstawie danych pomiarowych, za okres od 2022-01-17 do 2022-03-20

Składnik opłat		Okres	j.m.	Ilość	Cena jedn.	Netto	%	VAT	Brutto
Energia w szczycie	2022-01-17 - 2022-01-31	kWh	26	0,41810	10,87	5	0,54	11,41	
Energia w szczycie	2022-02-01 - 2022-03-20	kWh	82	0,41810	34,28	5	1,71	35,99	
Energia poza szczytem	2022-01-17 - 2022-01-31	kWh	58	0,41810	24,25	5	1,21	25,46	
Energia poza szczytem	2022-02-01 - 2022-03-20	kWh	186	0,41810	77,77	5	3,89	81,66	
opłata handlowa	2022-01-17 - 2022-01-31	mc	0	0,00000	0,00	5	0,00	0,00	
opłata handlowa	2022-02-01 - 2022-03-20	mc	2	0,00000	0,00	5	0,00	0,00	
razem wartość sprzedaży dla punktu poboru						147,17	7,35	154,52	

Ilość energii zużytej w roku 2021: 1879 kWh

Punkt poboru energii Oświetlenie Uliczne RUDA, 26-025 RUDA  
Grupa taryfowa C12A PPE PL\_ZEOD\_2604000920\_08

Dane pomiarowe:

Nr Licznika: 97404523 mnożna: 1

Data odczytu	Rodzaj wskazania licznika	Wskazanie licznika		Ilość energii [kWh]	
		1*	2*	1*	2*
2022-01-16	poprzednie rozliczeniowe	2 499,0000	11 717,0000		
2022-03-20	bieżące rozliczeniowe	2 987,0000	13 032,0000	488	1 315

\* Strefa czasowa: 1 - szczytowa, 2 - pozaszczytowa

Wyliczenie wartości sprzedaży, na podstawie danych pomiarowych, za okres od 2022-01-17 do 2022-03-20

Składnik opłat	Okres	j.m.	Ilość	Cena jedn.	Netto	%	VAT	Brutto
Energia w szczycie	2022-01-17 - 2022-01-31	kWh	116	0,41810	48,50	5	2,43	50,93
Energia w szczycie	2022-02-01 - 2022-03-20	kWh	372	0,41810	155,53	5	7,78	163,31
Energia poza szczytem	2022-01-17 - 2022-01-31	kWh	313	0,41810	130,87	5	6,54	137,41
Energia poza szczytem	2022-02-01 - 2022-03-20	kWh	1 002	0,41810	418,94	5	20,95	439,89
Opłata handlowa	2022-01-17 - 2022-01-31	mc	0	0,00000	0,00	5	0,00	0,00
Opłata handlowa	2022-02-01 - 2022-03-20	mc	2	0,00000	0,00	5	0,00	0,00
Razem wartość sprzedaży dla punktu poboru					753,84		37,70	791,54

Ilość energii zużytej w roku 2021: 9087 kWh

Punkt poboru energii  
Grupa taryfowa C12A

Oświetlenie Uliczne - sł. 1 ZAPŁOTNIA, 26-025 ŁAGÓW  
PPE PL\_ZEOD\_2604000922\_02

Dane pomiarowe:

Nr Licznika: 97438661 mnożna: 1

Data odczytu	Rodzaj wskazania licznika	Wskazanie licznika		Ilość energii [kWh]	
		1*	2*	1*	2*
2022-01-16	poprzednie rozliczeniowe	757,0000	3 429,0000		
2022-03-20	bieżące rozliczeniowe	897,0000	3 803,0000	140	374

\* Strefa czasowa: 1 - szczytowa, 2 - pozaszczytowa

Wyliczenie wartości sprzedaży, na podstawie danych pomiarowych, za okres od 2022-01-17 do 2022-03-20

Składnik opłat	Okres	j.m.	Ilość	Cena jedn.	Netto	%	VAT	Brutto
Energia w szczycie	2022-01-17 - 2022-01-31	kWh	33	0,41810	13,80	5	0,69	14,49
Energia w szczycie	2022-02-01 - 2022-03-20	kWh	107	0,41810	44,74	5	2,24	46,98
Energia poza szczytem	2022-01-17 - 2022-01-31	kWh	89	0,41810	37,21	5	1,86	39,07
Energia poza szczytem	2022-02-01 - 2022-03-20	kWh	285	0,41810	119,16	5	5,96	125,12
Opłata handlowa	2022-01-17 - 2022-01-31	mc	0	0,00000	0,00	5	0,00	0,00
Opłata handlowa	2022-02-01 - 2022-03-20	mc	2	0,00000	0,00	5	0,00	0,00
Razem wartość sprzedaży dla punktu poboru					214,91		10,75	225,66

Ilość energii zużytej w roku 2021: 2769 kWh

Punkt poboru energii  
Grupa taryfowa C12A

Oświetlenie Uliczne DURACZÓW, 26-025 DURACZÓW  
PPE PL\_ZEOD\_2604000921\_00

Dane pomiarowe:

Nr Licznika: 97404580 mnożna: 1

Data odczytu	Rodzaj wskazania licznika	Wskazanie licznika		Ilość energii [kWh]	
		1*	2*	1*	2*
2022-01-16	poprzednie rozliczeniowe	3 366,0000	15 356,0000		
2022-03-20	bieżące rozliczeniowe	4 046,0000	17 138,0000	680	1 782

\* Strefa czasowa: 1 - szczytowa, 2 - pozaszczytowa

Wyliczenie wartości sprzedaży, na podstawie danych pomiarowych, za okres od 2022-01-17 do 2022-03-20

Składnik opłat	Okres	j.m.	Ilość	Cena jedn.	Netto	%	VAT	Brutto
Energia w szczycie	2022-01-17 - 2022-01-31	kWh	162	0,41810	67,73	5	3,39	71,12
Energia w szczycie	2022-02-01 - 2022-03-20	kWh	518	0,41810	216,58	5	10,83	227,41

1/151/ZS1

0006117800030606

Składnik opłat	Okres	j.m.	Ilość	Cena jedn.	Netto	%	VAT	Brutto
Energia poza szczytem	2022-01-17 - 2022-01-31	kWh	424	0,41810	177,27	5	8,86	186,13
Energia poza szczytem	2022-02-01 - 2022-03-20	kWh	1 358	0,41810	567,78	5	28,39	596,17
Opłata handlowa	2022-01-17 - 2022-01-31	mc	0	0,00000	0,00	5	0,00	0,00
Opłata handlowa	2022-02-01 - 2022-03-20	mc	2	0,00000	0,00	5	0,00	0,00
Razem wartość sprzedaży dla punktu poboru					1 029,36		51,47	1 080,83
Ilość energii zużytej w roku 2021: 12081 kWh								

Punkt poboru energii Oświetlenie Uliczne II ZBELUTKA-STARA WIEŚ, 26-025 ZBELUTKA-STARA WIEŚ  
Grupa taryfowa C12A PPE\_PL\_ZEOD\_2604000889\_02

Dane pomiarowe:  
Nr Licznika: 97050330 mnożna: 1

Data odczytu	Rodzaj wskazania licznika	Wskazanie licznika		Ilość energii [kWh]	
		1*	2*	1*	2*
2022-01-16	poprzednie rozliczeniowe	4 306,0000	19 991,0000		
2022-03-20	bieżące rozliczeniowe	5 163,0000	22 328,0000	857	2 337

\* Strefa czasowa: 1 - szczytowa, 2 - pozaszczytowa

Wyliczenie wartości sprzedaży, na podstawie danych pomiarowych, za okres od 2022-01-17 do 2022-03-20

Składnik opłat	Okres	j.m.	Ilość	Cena jedn.	Netto	%	VAT	Brutto
Energia w szczycie	2022-01-17 - 2022-01-31	kWh	204	0,41810	85,29	5	4,26	89,55
Energia w szczycie	2022-02-01 - 2022-03-20	kWh	653	0,41810	273,02	5	13,65	286,67
Energia poza szczytem	2022-01-17 - 2022-01-31	kWh	556	0,41810	232,46	5	11,62	244,08
Energia poza szczytem	2022-02-01 - 2022-03-20	kWh	1 781	0,41810	744,64	5	37,23	781,87
Opłata handlowa	2022-01-17 - 2022-01-31	mc	0	0,00000	0,00	5	0,00	0,00
Opłata handlowa	2022-02-01 - 2022-03-20	mc	2	0,00000	0,00	5	0,00	0,00
Razem wartość sprzedaży dla punktu poboru					1 335,41		66,76	1 402,17
Ilość energii zużytej w roku 2021: 15476 kWh								

Punkt poboru energii Oświetlenie Uliczne - sl. 21 MELONEK, 26-025 MELONEK  
Grupa taryfowa C12A PPE\_PL\_ZEOD\_2604000909\_08

Dane pomiarowe:  
Nr Licznika: 97404519 mnożna: 1

Data odczytu	Rodzaj wskazania licznika	Wskazanie licznika		Ilość energii [kWh]	
		1*	2*	1*	2*
2022-01-16	poprzednie rozliczeniowe	2 304,0000	10 093,0000		
2022-03-20	bieżące rozliczeniowe	2 780,0000	11 298,0000	476	1 205

\* Strefa czasowa: 1 - szczytowa, 2 - pozaszczytowa

Wyliczenie wartości sprzedaży, na podstawie danych pomiarowych, za okres od 2022-01-17 do 2022-03-20

Składnik opłat	Okres	j.m.	Ilość	Cena jedn.	Netto	%	VAT	Brutto
Energia w szczycie	2022-01-17 - 2022-01-31	kWh	113	0,41810	47,25	5	2,36	49,61
Energia w szczycie	2022-02-01 - 2022-03-20	kWh	363	0,41810	151,77	5	7,59	159,36
Energia poza szczytem	2022-01-17 - 2022-01-31	kWh	287	0,41810	119,99	5	6,00	125,99
Energia poza szczytem	2022-02-01 - 2022-03-20	kWh	918	0,41810	383,82	5	19,19	403,01
Opłata handlowa	2022-01-17 - 2022-01-31	mc	0	0,00000	0,00	5	0,00	0,00
Opłata handlowa	2022-02-01 - 2022-03-20	mc	2	0,00000	0,00	5	0,00	0,00
Razem wartość sprzedaży dla punktu poboru					702,83		35,14	737,97
Ilość energii zużytej w roku 2021: 8196 kWh								

Punkt poboru energii oświetlenie uliczne NOWA ZBELUTKA dz. 238, 26-025 NOWA ZBELUTKA  
Grupa taryfowa C11 PPE\_PL\_ZEOD\_2604175203\_40

## Dane pomiarowe:

Nr Licznika: 92680307 mnożna: 1

Data odczytu	Rodzaj wskazania licznika	Wskazanie licznika	Ilość energii [kWh]
		1*	1*
2022-01-16	poprzednie rozliczeniowe	2 794,0000	164
2022-03-20	bieżące rozliczeniowe	2 958,0000	

\* Strefa czasowa: 1 - całodobowa

Wyliczenie wartości sprzedaży, na podstawie danych pomiarowych, za okres od 2022-01-17 do 2022-03-20

Składnik opłat	Okres	j.m.	Ilość	Cena jedn.	Netto	%	VAT	Brutto
Energia całodobowa	2022-01-17 - 2022-01-31	kWh	39	0,41810	16,31	5	0,82	17,13
Energia całodobowa	2022-02-01 - 2022-03-20	kWh	125	0,41810	52,26	5	2,61	54,87
Opłata handlowa	2022-01-17 - 2022-01-31	mc	0	0,00000	0,00	5	0,00	0,00
Opłata handlowa	2022-02-01 - 2022-03-20	mc	2	0,00000	0,00	5	0,00	0,00
Razem wartość sprzedaży dla punktu poboru					68,57		3,43	72,00

Ilość energii zużytej w roku 2021: 746 kWh

Punkt poboru energii

Grupa taryfowa C11

oświetlenie uliczne WOLA ŁAGOWSKA 4, 26-025 WOLA ŁAGOWSKA

PPE PL\_ZEOD\_2604175204\_42

## Dane pomiarowe:

Nr Licznika: 92680283 mnożna: 1

Data odczytu	Rodzaj wskazania licznika	Wskazanie licznika	Ilość energii [kWh]
		1*	1*
2022-01-16	poprzednie rozliczeniowe	6 042,0000	337
2022-03-20	bieżące rozliczeniowe	6 379,0000	

\* Strefa czasowa: 1 - całodobowa

Wyliczenie wartości sprzedaży, na podstawie danych pomiarowych, za okres od 2022-01-17 do 2022-03-20

Składnik opłat	Okres	j.m.	Ilość	Cena jedn.	Netto	%	VAT	Brutto
Energia całodobowa	2022-01-17 - 2022-01-31	kWh	80	0,41810	33,45	5	1,67	35,12
Energia całodobowa	2022-02-01 - 2022-03-20	kWh	257	0,41810	107,45	5	5,37	112,82
Opłata handlowa	2022-01-17 - 2022-01-31	mc	0	0,00000	0,00	5	0,00	0,00
Opłata handlowa	2022-02-01 - 2022-03-20	mc	2	0,00000	0,00	5	0,00	0,00
Razem wartość sprzedaży dla punktu poboru					140,90		7,04	147,94

Ilość energii zużytej w roku 2021: 1735 kWh

Punkt poboru energii

Grupa taryfowa C11

oświetlenie uliczne WOLA ŁAGOWSKA dz. 74, 26-025 WOLA ŁAGOWSKA

PPE PL\_ZEOD\_2604175436\_89

## Dane pomiarowe:

Nr Licznika: 92680505 mnożna: 1

Data odczytu	Rodzaj wskazania licznika	Wskazanie licznika	Ilość energii [kWh]
		1*	1*
2022-01-16	poprzednie rozliczeniowe	9 756,0000	650
2022-03-20	bieżące rozliczeniowe	10 406,0000	

\* Strefa czasowa: 1 - całodobowa

Wyliczenie wartości sprzedaży, na podstawie danych pomiarowych, za okres od 2022-01-17 do 2022-03-20

Składnik opłat	Okres	j.m.	Ilość	Cena jedn.	Netto	%	VAT	Brutto
Energia całodobowa	2022-01-17 - 2022-01-31	kWh	155	0,41810	64,81	5	3,24	68,05
Energia całodobowa	2022-02-01 - 2022-03-20	kWh	495	0,41810	206,96	5	10,35	217,31
Opłata handlowa	2022-01-17 - 2022-01-31	mc	0	0,00000	0,00	5	0,00	0,00
Opłata handlowa	2022-02-01 - 2022-03-20	mc	2	0,00000	0,00	5	0,00	0,00
Razem wartość sprzedaży dla punktu poboru					271,77		13,59	285,36

Ilość energii zużytej w roku 2021: 2837 kWh

1/15/ZS1

Grupa taryfowa C11

PPE PL\_ZEOD\_2604177154\_93

Dane pomiarowe:

Nr Licznika: 97148812 mnożna: 1

Data odczytu	Rodzaj wskazania licznika	Wskazanie licznika		Ilość energii [kWh]	
		1*	2*	1*	2*
2022-01-16	poprzednie rozliczeniowe	1 519,0000			
2022-03-20	bieżące rozliczeniowe	1 686,0000			167

\* Strefa czasowa: 1 - całodobowa

Wyliczenie wartości sprzedaży, na podstawie danych pomiarowych, za okres od 2022-01-17 do 2022-03-20

Składnik opłat		Okres	j.m.	Ilość	Cena jedn.	Netto	%	VAT	Brutto
Energia całodobowa	2022-01-17 - 2022-01-31	kWh	40	0,41810	16,72	5	0,84	17,56	
Energia całodobowa	2022-02-01 - 2022-03-20	kWh	127	0,41810	53,10	5	2,66	55,76	
Opłata handlowa	2022-01-17 - 2022-01-31	mc	0	0,00000	0,00	5	0,00	0,00	
Opłata handlowa	2022-02-01 - 2022-03-20	mc	2	0,00000	0,00	5	0,00	0,00	
Razem wartość sprzedaży dla punktu poboru						69,82		3,50	73,32

Ilość energii zużytej w roku 2021: 4749 kWh

Punkt poboru energii

Oświetlenie Uliczne Rynek ŁAGÓW, 26-025 ŁAGÓW

Grupa taryfowa C12A

PPE PL\_ZEOD\_2604000875\_05

Dane pomiarowe:

Nr Licznika: 97723325 mnożna: 1

Data odczytu	Rodzaj wskazania licznika	Wskazanie licznika		Ilość energii [kWh]	
		1*	2*	1*	2*
2021-11-29	poprzednie rozliczeniowe	19 590,0000	84 506,0000		
2021-12-31	bieżące rozliczeniowe	20 042,0000	85 702,5000	452	1 197

\* Strefa czasowa: 1 - szczytowa, 2 - pozaszczytowa

Wyliczenie wartości sprzedaży, na podstawie danych pomiarowych, za okres od 2021-11-30 do 2021-12-31

Składnik opłat	Okres	j.m.	Ilość	Cena jedn.	Netto	%	VAT	Brutto
Energia w szczycie	2021-11-30 - 2021-12-31	kWh	452	0,28500	128,82	23	29,63	158,45
Energia w szczycie	2022-01-01 - 2022-01-30	kWh	452	0,41810	188,98	5	9,45	198,43
Energia w szczycie	2022-01-31 - 2022-01-31	kWh	12	0,41810	5,02	5	0,25	5,27
Energia w szczycie	2022-02-01 - 2022-02-27	kWh	331	0,41810	138,39	5	6,92	145,31
Energia poza szczytem	2021-11-30 - 2021-12-31	kWh	1 197	0,28500	341,15	23	78,46	419,61
Energia poza szczytem	2022-01-01 - 2022-01-30	kWh	1 197	0,41810	500,47	5	25,02	525,49
Energia poza szczytem	2022-01-31 - 2022-01-31	kWh	32	0,41810	13,38	5	0,67	14,05
Energia poza szczytem	2022-02-01 - 2022-02-27	kWh	861	0,41810	359,98	5	18,00	377,98
Opłata handlowa	2021-11-30 - 2021-12-31	mc	1	0,00000	0,00	23	0,00	0,00
Opłata handlowa	2022-01-01 - 2022-01-30	mc	1	0,00000	0,00	5	0,00	0,00
Opłata handlowa	2022-01-31 - 2022-01-31	mc	0	0,00000	0,00	5	0,00	0,00
Opłata handlowa	2022-02-01 - 2022-02-27	mc	1	0,00000	0,00	5	0,00	0,00
Razem wartość sprzedaży dla punktu poboru					469,97		108,09	578,06

Ilość energii zużytej w roku 2021: 13816 kWh

Punkt poboru energii

Oświetlenie Uliczne Rynek ŁAGÓW, 26-025 ŁAGÓW

Grupa taryfowa C12A

PPE PL\_ZEOD\_2604000875\_05

Dane pomiarowe:

Nr Licznika: 97723325 mnożna: 1

Data odczytu	Rodzaj wskazania licznika	Wskazanie licznika		Ilość energii [kWh]	
		1*	2*	1*	2*
2022-01-01	poprzednie rozliczeniowe	20 042,0000	85 702,5000		
2022-01-30	bieżące rozliczeniowe	20 494,0000	86 899,0000	452	1 197
2022-01-30	poprzednie rozliczeniowe	20 494,0000	86 899,0000		
2022-02-27	bieżące rozliczeniowe	20 837,0000	87 792,0000	343	893

\* Strefa czasowa: 1 - szczytowa, 2 - pozaszczytowa

Wyliczenie wartości sprzedaży, na podstawie danych pomiarowych, za okres od 2022-01-01 do 2022-02-27

Składnik opłat	Okres	j.m.	Ilość	Cena jedn.	Netto	%	VAT	Brutto
Energia w szczycie	2021-11-30 - 2021-12-31	kWh	452	0,28500	128,82	23	29,63	158,45
Energia w szczycie	2022-01-01 - 2022-01-30	kWh	452	0,41810	188,98	5	9,45	198,43
Energia w szczycie	2022-01-31 - 2022-01-31	kWh	12	0,41810	5,02	5	0,25	5,27
Energia w szczycie	2022-02-01 - 2022-02-27	kWh	331	0,41810	138,39	5	6,92	145,31
Energia poza szczytem	2021-11-30 - 2021-12-31	kWh	1 197	0,28500	341,15	23	78,46	419,61
Energia poza szczytem	2022-01-01 - 2022-01-30	kWh	1 197	0,41810	500,47	5	25,02	525,49
Energia poza szczytem	2022-01-31 - 2022-01-31	kWh	32	0,41810	13,38	5	0,67	14,05
Energia poza szczytem	2022-02-01 - 2022-02-27	kWh	861	0,41810	359,98	5	18,00	377,98
Opłata handlowa	2021-11-30 - 2021-12-31	mc	1	0,00000	0,00	23	0,00	0,00
Opłata handlowa	2022-01-01 - 2022-01-30	mc	1	0,00000	0,00	5	0,00	0,00
Opłata handlowa	2022-01-31 - 2022-01-31	mc	0	0,00000	0,00	5	0,00	0,00
Opłata handlowa	2022-02-01 - 2022-02-27	mc	1	0,00000	0,00	5	0,00	0,00
Razem wartość sprzedaży dla punktu poboru					1 206,22		60,31	1 266,53

Ilość energii zużytej w roku 2021: 13816 kWh

Punkt poboru energii  
Grupa taryfowa C12B

Oświetlenie uliczne/ Złota Woda dz.270 słup nr 31 ZŁOTA WODA dz.270, 26-025 ZŁOTA WODA  
PPE PL\_ZEOD\_2604179156\_11

Dane pomiarowe:

Nr Licznika: 13397565 mnożna: 1

Data odczytu	Rodzaj wskazania licznika	Wskazanie licznika		Ilość energii [kWh]	
		1*	2*	1*	2*
2022-01-16	poprzednie rozliczeniowe	25,0000	40,0000		
2022-03-22	bieżące rozliczeniowe	42,0000	66,0000	17	26

\* Strefa czasowa: 1 - szczytowa, 2 - pozaszczytowa

Wyliczenie wartości sprzedaży, na podstawie danych pomiarowych, za okres od 2022-01-17 do 2022-03-22

Składnik opłat	Okres	j.m.	Ilość	Cena jedn.	Netto	%	VAT	Brutto
Energia dzienna	2022-01-17 - 2022-01-31	kWh	4	0,41810	1,67	5	0,08	1,75
Energia dzienna	2022-02-01 - 2022-03-22	kWh	13	0,41810	5,44	5	0,27	5,71
Energia nocna	2022-01-17 - 2022-01-31	kWh	6	0,41810	2,51	5	0,13	2,64
Energia nocna	2022-02-01 - 2022-03-22	kWh	20	0,41810	8,36	5	0,42	8,78
Opłata handlowa	2022-01-17 - 2022-01-31	mc	0	0,00000	0,00	5	0,00	0,00
Opłata handlowa	2022-02-01 - 2022-03-22	mc	2	0,00000	0,00	5	0,00	0,00
Razem wartość sprzedaży dla punktu poboru					17,98		0,90	18,88

Ilość energii zużytej w roku 2021: 54 kWh

Punkt poboru energii  
Grupa taryfowa C12B

oświetlenie uliczne PŁUCKI dz.6, 26-025 PŁUCKI  
PPE PL\_ZEOD\_2604179604\_02

Dane pomiarowe:

Nr Licznika: 72526588 mnożna: 1



3 / 15 / 784



000617800003606

Data odczytu	Rodzaj wskazan licznika	Wskazanie licznika		Ilość energii [kWh]	
		1*	2*	1*	2*
2022-02-11	poprzednie rozliczeniowe	1,0000	0,0000		
2022-03-20	bieżące rozliczeniowe	36,0000	54,0000	35	54

\* Strefa czasowa: 1 - szczytowa, 2 - pozaszczytowa

Wyliczenie wartości sprzedaży, na podstawie danych pomiarowych, za okres od 2022-02-11 do 2022-03-20

Składnik opłat	Okres	j.m.	Ilość	Cena jedn.	Netto	%	VAT	Brutto
Energia dzienna	2022-02-11 - 2022-03-20	kWh	35	0,41810	14,63	5	0,73	15,36
Energia nocna	2022-02-11 - 2022-03-20	kWh	54	0,41810	22,58	5	1,13	23,71
Opłata handlowa	2022-02-11 - 2022-03-20	mc	2	0,00000	0,00	5	0,00	0,00
Razem wartość sprzedaży dla punktu poboru					37,21		1,86	39,07

Ilość energii zużytej w roku 2021: 0 kWh

Punkt poboru energii oświetlenie uliczne Czyżów-Wołyń CZYŻÓW, 26-025 CZYŻÓW  
Grupa taryfowa C12B PPE PL\_ZEOD\_2604179804\_18

Dane pomiarowe:  
Nr Licznika: 13317969 mnożna: 1

Data odczytu	Rodzaj wskazan licznika	Wskazanie licznika		Ilość energii [kWh]	
		1*	2*	1*	2*
2022-02-15	poprzednie rozliczeniowe	0,0000	0,0000		
2022-03-20	bieżące rozliczeniowe	41,0000	73,0000	41	73

\* Strefa czasowa: 1 - szczytowa, 2 - pozaszczytowa

Wyliczenie wartości sprzedaży, na podstawie danych pomiarowych, za okres od 2022-02-15 do 2022-03-20

Składnik opłat	Okres	j.m.	Ilość	Cena jedn.	Netto	%	VAT	Brutto
Energia dzienna	2022-02-15 - 2022-03-20	kWh	41	0,41810	17,14	5	0,86	18,00
Energia nocna	2022-02-15 - 2022-03-20	kWh	73	0,41810	30,52	5	1,53	32,05
Opłata handlowa	2022-02-15 - 2022-03-20	mc	2	0,00000	0,00	5	0,00	0,00
Razem wartość sprzedaży dla punktu poboru					47,66		2,39	50,05

Ilość energii zużytej w roku 2021: 0 kWh

Ilość energii - 73491 kWh  
Średnia cena brutto - 0,44 zł/kWh

Razem wartość sprzedaży na wszystkich punktach poboru	30 507,07	1 610,00	32 117,07
---	-----------	----------	-----------



Potwierdam zakup energii elektrycznej do oświetlenia ulicznego  
na terenie gminy Ząbów, zgodnie z umową nr 12P, 272.30.2024  
z dn. 22.09.2024

11.04.22  
Ząbów

Starszy inspektor ds. gospodarki komunalnej  
mgr inż. Beata Szyska



Obrót S.A.

Sprzedawca:

PGE Obrót S.A.  
35-959 RZESZÓW, UL. 8 MARCA 6  
NIP: 813-02-68-082

Nr klienta: 10094856

Nabywca:

GMINA ŁAGÓW  
RYNEK 62  
26-025 ŁAGÓW  
NIP: 6572524434

Faktura VAT nr 16/2203/00002038

Składniki faktury

Energia elektryczna (szczegóły w specyfikacji - rozliczenie dla 3 punktów poboru)

Razem wartość faktury

W tym: wg stawki VAT 5%  
akcyza od 1 981 kWh energii elektrycznej

Kwota netto [zł]	Kwota VAT [zł]	Kwota brutto [zł]
828,27	41,41	869,68
828,27	41,41	869,68
828,27	41,41	869,68
9,11		

Do zapłaty

869,68

termin płatności

2022-04-29

zapłata na rachunek bankowy nr

12 1240 6960 9548 1610 0948 5686

tytuł płatności

/KTR/ 51 052 86 99

Dane do kontaktu:

Adres do korespondencji:

PGE Obrót S.A. Oddział z siedzibą w Skarżysku-Kamienniej  
Dział Sprzedaży dla Klientów Korporacyjnych  
UL. JÓZEFA PIŁSUDSKIEGO 51, 26-110 SKARŻYSKO-KAMIENNA  
fax: 41 252 68 01

Wystawiono dnia 2022-03-30

Urząd Miasta i Gminy w Łagowie  
wpłynęło dnia:

Adres korespondencyjny:

GMINA ŁAGÓW  
RYNEK 62  
26-025 ŁAGÓW

05-04-2022

Proszę zarządcników .....

roz. 466.5 podpis Białynka

- Informujemy, że termin płatności oznacza dzień wymaganego wpływu zapłaty na rachunek bankowy wskazany na fakturze (wg art. 454 §1 K.C.: przy rozliczeniach bezgotówkowych momentem spełnienia świadczenia jest dzień uznania rachunku bankowego wierzyciela).
- PGE OBRÓT S.A. uprzejmie informuje, że w związku z uruchomieniem nowego systemu billingowego wystąpiła zmiana indywidualnego konta bankowego do wpłat za należność faktury.
- Prosimy o weryfikację podczas realizacji płatności i dokonywanie wpłat na nr rachunku bankowego wskazany w fakturze.
- PGE OBRÓT S.A. informuje, że dane dotyczące numeru licznika, mnożnej oraz wskazań układu pomiarowego są prezentowane w sekcji "Dane pomiarowe" specyfikacji do faktury, tylko w sytuacji gdy Operator Systemu Dystrybucyjnego przekaze takie informacje.

Dokument wystawił: 12200825

Wybierz fakturę  
elektroniczną

Zamień stos dokumentów  
na PGE eFakturę – nowoczesne  
i ekologiczne rozwiązanie.

To proste! Wystarczy kilka kliknięć.

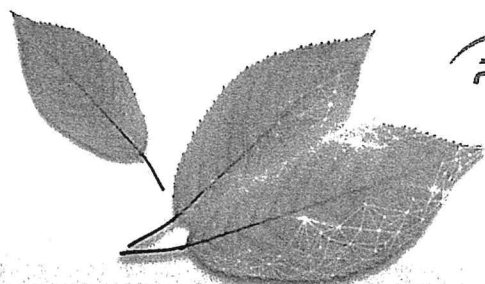
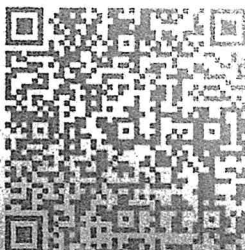

## Specyfikacja do faktury nr 16/2203/00002038 - szczegółowe rozliczenie należności za energię elektryczną

Punkt poboru energii

Nadleśnictwo Oświeślenie - st. 38 WOLA ŁAGOWSKA, 26-025 WOLA ŁAGOWSKA

Grupa taryfowa C12A

PPE PL\_ZEOD\_2604000926\_00

## Dane pomiarowe:

Nr Licznika: 97438763 mnożna: 1

Data odczytu	Rodzaj wskazania licznika	Wskazanie licznika		Ilość energii [kWh]	
		1*	2*	1*	2*
2022-01-16	poprzednie rozliczeniowe	441,0000	1 831,0000		
2022-03-20	bieżące rozliczeniowe	524,0000	2 040,0000	83	209

\* Strefa czasowa: 1 - szczytowa, 2 - pozaszczytowa

## Wyliczenie wartości sprzedaży, na podstawie danych pomiarowych, za okres od 2022-01-17 do 2022-03-20

Składnik opłat	Okres	j.m.	Ilość	Cena jedn.	Netto	%	VAT	Brutto
Energia w szczycie	2022-01-17 - 2022-01-31	kWh	20	0,41810	8,36	5	0,42	8,78
Energia w szczycie	2022-02-01 - 2022-03-20	kWh	63	0,41810	26,34	5	1,32	27,66
Energia poza szczytem	2022-01-17 - 2022-01-31	kWh	50	0,41810	20,91	5	1,05	21,96
Energia poza szczytem	2022-02-01 - 2022-03-20	kWh	159	0,41810	66,48	5	3,32	69,80
Opłata handlowa	2022-01-17 - 2022-01-31	mc	0	0,00000	0,00	5	0,00	0,00
Opłata handlowa	2022-02-01 - 2022-03-20	mc	2	0,00000	0,00	5	0,00	0,00
Razem wartość sprzedaży dla punktu poboru					122,09		6,11	128,20

Ilość energii zużytej w roku 2021: 1430 kWh

Punkt poboru energii

Szkoła Podstawowa CZYŻÓW 92, 26-025 CZYŻÓW

Grupa taryfowa C11

PPE PL\_ZEOD\_2604163778\_33

## Dane pomiarowe:

Nr Licznika: 12603786 mnożna: 1

Data odczytu	Rodzaj wskazania licznika	Wskazanie licznika		Ilość energii [kWh]	
		1*		1*	
2022-01-16	poprzednie rozliczeniowe		9 187,0000		
2022-03-20	bieżące rozliczeniowe		10 875,0000	1 688	

\* Strefa czasowa: 1 - całodobowa

## Wyliczenie wartości sprzedaży, na podstawie danych pomiarowych, za okres od 2022-01-17 do 2022-03-20

Składnik opłat	Okres	j.m.	Ilość	Cena jedn.	Netto	%	VAT	Brutto
Energia całodobowa	2022-01-17 - 2022-01-31	kWh	402	0,41810	168,08	5	8,40	176,48
Energia całodobowa	2022-02-01 - 2022-03-20	kWh	1 286	0,41810	537,68	5	26,88	564,56
Opłata handlowa	2022-01-17 - 2022-01-31	mc	0	0,00000	0,00	5	0,00	0,00
Opłata handlowa	2022-02-01 - 2022-03-20	mc	2	0,00000	0,00	5	0,00	0,00
Razem wartość sprzedaży dla punktu poboru					705,76		35,28	741,04

Ilość energii zużytej w roku 2021: 3134 kWh

Punkt poboru energii

plac zabaw PIOTRÓW-PODŁĄŻY dz. 892, 26-025 PIOTRÓW-PODŁĄŻY

Grupa taryfowa C11

PPE PL\_ZEOD\_2604174380\_07

## Dane pomiarowe:

Nr Licznika: 93638249 mnożna: 1

Data odczytu	Rodzaj wskazania licznika	Wskazanie licznika		Ilość energii [kWh]	
		1*		1*	
2022-01-16	poprzednie rozliczeniowe		131,0000		
2022-03-20	bieżące rozliczeniowe		132,0000	1	

\* Strefa czasowa: 1 - całodobowa

## Wyliczenie wartości sprzedaży, na podstawie danych pomiarowych, za okres od 2022-01-17 do 2022-03-20

Składnik opłat	Okres	j.m.	Ilość	Cena jedn.	Netto	%	VAT	Brutto
Energia całodobowa	2022-01-17 - 2022-01-31	kWh	0	0,41810	0,00	5	0,00	0,00
Energia całodobowa	2022-02-01 - 2022-03-20	kWh	1	0,41810	0,42	5	0,02	0,44
Opłata handlowa	2022-01-17 - 2022-01-31	mc	0	0,00000	0,00	5	0,00	0,00
Opłata handlowa	2022-02-01 - 2022-03-20	mc	2	0,00000	0,00	5	0,00	0,00
Razem wartość sprzedaży dla punktu poboru					0,42		0,02	0,44

Ilość energii zużytej w roku 2021: 20 kWh

Ilość energii - 1981 kWh  
Średnia cena brutto - 0,44 zł/kWh

Razem wartość sprzedaży na wszystkich punktach poboru	828,27	41,41	869,68
---	--------	-------	--------

Potwierdzam zakup energii elektrycznej do oświetlenia placów  
i ulic w kwocie 128,64 zł oraz do budynku Sz. P. w Czaple  
w kwocie 741,04 zł, zgodnie z umową nr 12P.272.30.2021  
z dn. 22-09-2021.

Starszy inspektor ds. gospodarki komunalnej

*mgr inż. Beata Szyszka*

11.04.23  
*Beata Szyszka*





Sprzedawca  
PGE Dystrybucja S.A.  
ul. Garbarska 21A, 20-340 Lublin  
NIP: 946-259-38-55

Wystawca  
PGE Dystrybucja S.A.  
Oddział Skarżysko-Kamienna  
Al. Marsz. J. Piłsudskiego 51  
26-110 Skarżysko-Kamienna  
e-mail: ostrowiec.os@pgedystrybucja.pl  
tel. 41 267 42 00, fax. 41 267 42 98  
Telefon pogotowia energetycznego: 991

PGE Dystrybucja S.A.

Urząd Miasta i Gminy w Łagowie  
wpłynęło dnia:

Numer Klienta: 07 4006 001

Nabywca  
GMINA ŁAGÓW  
RYNEK 62  
26-025 ŁAGÓW  
NIP: 6572524434

04-04-2022

Ilość załączników .....  
poz. 4608 podpis ..... Błomka

Data nadania: 2022.03.30

Adres korespondencyjny  
GMINA ŁAGÓW  
RYNEK 62  
26-025 ŁAGÓW

Ostrowiec Świętokrzyski, dnia: 2022.03.24

ORYGINAŁ

## FAKTURA VAT Nr 07 4006 001 0097 07

Bank wystawcy: BANK PEKAO S.A.  
Numer konta: 91 1240 6960 8988 0740 0600 1009

Za świadczenie usług dystrybucji

Tytułem: /KTR/ 98 0097 0

Punkt poboru energii: OŚWIETLENIE ULICZNE, ŻŁOTA WODA II, 26-025 ŁAGÓW

Data sprzedaży: 2022.03

Numer punktu: 001

Numer dokumentu: 07/4606/001

Taryfa: C12a  
Kod PPE: PL\_ZEOD\_2604100159\_12  
Rozliczenie od dnia: 2022.01.17

Nr fabryczny licznika: 97438665

Moc z umowy: 3,00 kW

Odczyt fizyczny  
tg f<sub>io</sub> 0,40  
Zabezpieczenie: 16 A

Lp.	S	Taryfa	Od stanu	Do stanu	Do dnia	Mnożna	Ilość	Jm	Cena	VAT	Należność
Składnik zmienny stawki sieciowej											
1	1	C12a	1690	2014	2022.03.21	1	324	kWh	0,21620	23%	70,05
2	1	C12a	Stawka jakościowa		2022.03.21	1	324	kWh	0,00950	23%	3,08
3	1	C12a	Opłata OZE		2022.03.21	1	324	kWh	0,00090	23%	0,29
4	1	C12a	Opłata kogeneracyjna		2022.03.21	1	324	kWh	0,00406	23%	1,32
Składnik zmienny stawki sieciowej											
5	2	C12a	7290	7676	2022.03.21	1	386	kWh	0,12800	23%	49,41
6	2	C12a	Stawka jakościowa		2022.03.21	1	386	kWh	0,00950	23%	3,67
7	2	C12a	Opłata OZE		2022.03.21	1	386	kWh	0,00090	23%	0,35
8	2	C12a	Opłata kogeneracyjna		2022.03.21	1	386	kWh	0,00406	23%	1,57
9		C12a	Opłata mocowa		2022.03.21	1	2	mc.	13,25000	23%	26,50
10		C12a	Składnik stały stawki sieciowej		2022.03.21	2 mc	6	kWmc	4,43000	23%	26,58
11		C12a	Opłata abonamentowa		2022.03.21	1	2	mc.	2,25000	23%	4,50
12		C12a	Opłata przejściowa		2022.03.21	2 mc	6	kWmc	0,08000	23%	0,48
								Stawka VAT	Netto	VAT	Brutto
								23%	187,80	43,19	230,99
Razem punkt								187,80	43,19	230,99	

Punkt poboru energii: OŚWIETLENIE ULICZNE, ŁAGÓW II, 26-025 ŁAGÓW

Numer punktu: 002

Numer dokumentu: 07/4606/002

Taryfa: C12a  
Kod PPE: PL\_ZEOD\_2604000775\_07  
Rozliczenie od dnia: 2022.01.17

Nr fabryczny licznika: 95907378

Moc z umowy: 3,00 kW

Odczyt fizyczny  
tg f<sub>io</sub> 0,40  
Zabezpieczenie: 20 A

Lp.	S	Taryfa	Od stanu	Do stanu	Do dnia	Mnożna	Ilość	Jm	Cena	VAT	Należność
Składnik zmienny stawki sieciowej											
13	1	C12a	909	1011	2022.03.21	1	102	kWh	0,21620	23%	22,05
14	1	C12a	Stawka jakościowa		2022.03.21	1	102	kWh	0,00950	23%	0,97
15	1	C12a	Opłata OZE		2022.03.21	1	102	kWh	0,00090	23%	0,09

FAKTURA VAT Nr: 07 4006 001 0097 07

Numer strony: 1

16	1	C12a	Oплата kogeneracyjna	2022.03.21	1	102	kWh	0,00406	23%	0,41
Składnik zmienny stawki sieciowej										
17	2	C12a	4442 4720	2022.03.21	1	278	kWh	0,12800	23%	35,58
18	2	C12a	Stawka jakościowa	2022.03.21	1	278	kWh	0,00950	23%	2,64
19	2	C12a	Oплата OZE	2022.03.21	1	278	kWh	0,00090	23%	0,25
20	2	C12a	Oплата kogeneracyjna	2022.03.21	1	278	kWh	0,00406	23%	1,13
21		C12a	Oплата mocowa	2022.03.21	1	2	mc.	9,46000	23%	18,92
22		C12a	Składnik stały stawki sieciowej	2022.03.21	2 mc	6	kWmc	4,43000	23%	26,58
23		C12a	Oплата abonamentowa	2022.03.21	1	2	mc.	2,25000	23%	4,50
24		C12a	Oплата przejściowa	2022.03.21	2 mc	6	kWmc	0,08000	23%	0,48
						Stawka VAT		Netto	VAT	Brutto
						23%		113,60	26,13	139,73
						Razem punkt		113,60	26,13	139,73

Punkt poboru energii: OŚWIETLENIE ULICZNE, PIOTRÓW PODŁAZY, 26-025 ŁAGÓW

Numer punktu: 003

Numer dokumentu: 07/4606/003

Taryfa: C12a  
Kod PPE: PL\_ZEOD\_2604000865\_06  
Rozliczenie od dnia: 2022.01.17

Nr fabryczny licznika: 95907664

Moc z umowy: 5,00 kW

Odczyt fizyczny  
tg fi<sub>0</sub> 0,40  
Zabezpieczenie: 25 A

Lp.	S	Taryfa	Od stanu	Do stanu	Do dnia	Mnożna	Ilość	Jm	Cena	VAT	Należność
Składnik zmienny stawki sieciowej											
25	1	C12a	2479	2735	2022.03.21	1	256	kWh	0,21620	23%	55,35
26	1	C12a	Stawka jakościowa		2022.03.21	1	256	kWh	0,00950	23%	2,43
27	1	C12a	Oплата OZE		2022.03.21	1	256	kWh	0,00090	23%	0,23
28	1	C12a	Oплата kogeneracyjna		2022.03.21	1	256	kWh	0,00406	23%	1,04
Składnik zmienny stawki sieciowej											
29	2	C12a	12062	12756	2022.03.21	1	694	kWh	0,12800	23%	88,83
30	2	C12a	Stawka jakościowa		2022.03.21	1	694	kWh	0,00950	23%	6,59
31	2	C12a	Oплата OZE		2022.03.21	1	694	kWh	0,00090	23%	0,62
32	2	C12a	Oплата kogeneracyjna		2022.03.21	1	694	kWh	0,00406	23%	2,82
33		C12a	Oплата mocowa		2022.03.21	1	2	mc.	13,25000	23%	26,50
34		C12a	Składnik stały stawki sieciowej		2022.03.21	2 mc	10	kWmc	4,43000	23%	44,30
35		C12a	Oплата abonamentowa		2022.03.21	1	2	mc.	2,25000	23%	4,50
36		C12a	Oплата przejściowa		2022.03.21	2 mc	10	kWmc	0,08000	23%	0,80
						Stawka VAT		Netto	VAT	Brutto	
						23%		234,01	53,82	287,83	
						Razem punkt		234,01	53,82	287,83	

Punkt poboru energii: OŚWIETLENIE ULICZNE, ŁAGÓW RYNEK, 26-025 ŁAGÓW

Numer punktu: 005

Numer dokumentu: 07/4606/005

Taryfa: C12a  
Kod PPE: PL\_ZEOD\_2604000875\_05  
Rozliczenie od dnia: 2022.01.31

Nr fabryczny licznika: 97723325

Moc z umowy: 15,00 kW

Odczyt zdalny  
tg fi<sub>0</sub> 0,40  
Zabezpieczenie: 32 A

Lp.	S	Taryfa	Od stanu	Do stanu	Do dnia	Mnożna	Ilość	Jm	Cena	VAT	Należność
Składnik zmienny stawki sieciowej											
37	1	C12a	20494	20837	2022.02.28	1	343	kWh	0,21620	23%	74,16
38	1	C12a	Stawka jakościowa		2022.02.28	1	343	kWh	0,00950	23%	3,26
39	1	C12a	Oплата OZE		2022.02.28	1	343	kWh	0,00090	23%	0,31
40	1	C12a	Oплата kogeneracyjna		2022.02.28	1	343	kWh	0,00406	23%	1,39
Składnik zmienny stawki sieciowej											
41	2	C12a	86899	87792	2022.02.28	1	893	kWh	0,12800	23%	114,30
42	2	C12a	Stawka jakościowa		2022.02.28	1	893	kWh	0,00950	23%	8,48
43	2	C12a	Oплата OZE		2022.02.28	1	893	kWh	0,00090	23%	0,80
44	2	C12a	Oплата kogeneracyjna		2022.02.28	1	893	kWh	0,00406	23%	3,63
Energia bierna indukcyjna											
45	1	C12a	14235	14531	2022.02.28	1	296	kVarh			
						tg fi = 0,86	77,039		0,75807	23%	58,40

FAKTURA VAT Nr: 07 4006 001 0097 07

Numer strony: 2



46	2	C12a	58757	59532	2022.02.28	1	775	kVarh			
Energia bierna pojemnościowa					tg fi = 0,87		205,996	0,75807	23%	156,16	
47	1	C12a	173	175	2022.02.28	1	2	kVarh 0,75807	23%	1,52	
48		C12a	Opłata mocowa			2022.02.28	1	1	mc. 13,25000	23%	13,25
49		C12a	Składnik stały stawki sieciowej			2022.02.28	1 mc	15	kWmc 4,43000	23%	66,45
50		C12a	Opłata abonamentowa			2022.02.28	1	1	mc. 2,25000	23%	2,25
51		C12a	Opłata przejściowa			2022.02.28	1 mc	15	kWmc 0,08000	23%	1,20
							Stawka VAT	Netto	VAT	Brutto	
							23%	505,56	116,28	621,84	
							Razem punkt	505,56	116,28	621,84	

Punkt poboru energii: OŚWIECLENIE ULICZNE, SĘDEK II, 26-025 ŁAGÓW

Numer punktu: 006  
Numer dokumentu: 07/4606/006

Taryfa:		C12a		Nr fabryczny licznika: 97404529			Odczyt fizyczny				
Kod PPE:		PL_ZEOD_2604000881_06					tg fi		0,40		
Rozliczenie od dnia:		2022.01.17		Moc z umowy: 5,00 kW			Zabezpieczenie:		32 A		
Lp.	S	Taryfa	Od stanu	Do stanu	Do dnia	Mnożna	Ilość	Jm	Cena	VAT	Należność
Składnik zmienny stawki sieciowej											
52	1	C12a	2510	3005	2022.03.21	1	495	kWh	0,21620	23%	107,02
53	1	C12a	Stawka jakościowa		2022.03.21	1	495	kWh	0,00950	23%	4,70
54	1	C12a	Oplata OZE		2022.03.21	1	495	kWh	0,00090	23%	0,45
55	1	C12a	Oplata kogeneracyjna		2022.03.21	1	495	kWh	0,00406	23%	2,01
Składnik zmienny stawki sieciowej											
56	2	C12a	11129	12411	2022.03.21	1	1282	kWh	0,12800	23%	164,10
57	2	C12a	Stawka jakościowa		2022.03.21	1	1282	kWh	0,00950	23%	12,18
58	2	C12a	Oplata OZE		2022.03.21	1	1282	kWh	0,00090	23%	1,15
59	2	C12a	Oplata kogeneracyjna		2022.03.21	1	1282	kWh	0,00406	23%	5,20
60		C12a	Oplata mocowa		2022.03.21	1	2	mc.	13,25000	23%	26,50
61		C12a	Składnik stały stawki sieciowej		2022.03.21	2 mc	10	kWmc	4,43000	23%	44,30
62		C12a	Oplata abonamentowa		2022.03.21	1	2	mc.	2,25000	23%	4,50
63		C12a	Oplata przejściowa		2022.03.21	2 mc	10	kWmc	0,08000	23%	0,80
Stawka VAT								Netto	VAT	Brutto	
23%								372,91	85,77	458,68	
Razem punkt								372,91	85,77	458,68	

Punkt poboru energii: OŚWIECLENIE ULICZNE, SĘDEK III, 26-025 ŁAGÓW

Numer punktu: 007  
Numer dokumentu: 07/4606/007

Taryfa:		C12a		Nr fabryczny licznika: 97404525			Odczyt fizyczny				
Kod PPE:		PL_ZEOD_2604000882_08					tg f <sub>io</sub> 0,40				
Rozliczenie od dnia:		2022.01.17		Moc z umowy: 5,00 kW			Zabezpieczenie: 32 A				
Lp.	S	Taryfa	Od stanu	Do stanu	Do dnia	Mnożna	Ilość	Jm	Cena	VAT	Należność
Składnik zmienny stawki sieciowej											
64	1	C12a	1931	2306	2022.03.21	1	375	kWh	0,21620	23%	81,08
65	1	C12a	Stawka jakościowa		2022.03.21	1	375	kWh	0,00950	23%	3,56
66	1	C12a	Opłata OZE		2022.03.21	1	375	kWh	0,00090	23%	0,34
67	1	C12a	Opłata kogeneracyjna		2022.03.21	1	375	kWh	0,00406	23%	1,52
Składnik zmienny stawki sieciowej											
68	2	C12a	9025	10060	2022.03.21	1	1035	kWh	0,12800	23%	132,48
69	2	C12a	Stawka jakościowa		2022.03.21	1	1035	kWh	0,00950	23%	9,83
70	2	C12a	Opłata OZE		2022.03.21	1	1035	kWh	0,00090	23%	0,93
71	2	C12a	Opłata kogeneracyjna		2022.03.21	1	1035	kWh	0,00406	23%	4,20
72		C12a	Opłata mocowa		2022.03.21	1	2	mc.	13,25000	23%	26,50
73		C12a	Składnik stały stawki sieciowej		2022.03.21	2 mc	10	kWmc	4,43000	23%	44,30
74		C12a	Opłata abonamentowa		2022.03.21	1	2	mc.	2,25000	23%	4,50
75		C12a	Opłata przejściowa		2022.03.21	2 mc	10	kWmc	0,08000	23%	0,80

FAKTURA VAT Nr: 07 4006 001 0097 07

Numer strony: 3

Stawka VAT	Netto	VAT	Brutto
23%	310,04	71,31	381,35
<b>Razem punkt</b>	<b>310,04</b>	<b>71,31</b>	<b>381,35</b>

Punkt poboru energii: OŚWIETLENIE ULICZNE, SĘDEK IV, 26-025 ŁAGÓW

Numer punktu: 008

Numer dokumentu: 07/4606/008

Taryfa: C12a  
Kod PPE: PL\_ZEOD\_2604000883\_00  
Rozliczenie od dnia: 2022.01.17

Nr fabryczny licznika: 97404524

Moc z umowy: 5,00 kW

Odczyt fizyczny  
tg fio 0,40  
Zabezpieczenie: 32 A

Lp.	S	Taryfa	Od stanu	Do stanu	Do dnia	Mnożna	Ilość	Jm	Cena	VAT	Należność
Składnik zmienny stawki sieciowej											
76	1	C12a	2519	3023	2022.03.21	1	504	kWh	0,21620	23%	108,96
77	1	C12a	Stawka jakościowa		2022.03.21	1	504	kWh	0,00950	23%	4,79
78	1	C12a	Opłata OZE		2022.03.21	1	504	kWh	0,00090	23%	0,45
79	1	C12a	Opłata kogeneracyjna		2022.03.21	1	504	kWh	0,00406	23%	2,05
Składnik zmienny stawki sieciowej											
80	2	C12a	11318	12635	2022.03.21	1	1317	kWh	0,12800	23%	168,58
81	2	C12a	Stawka jakościowa		2022.03.21	1	1317	kWh	0,00950	23%	12,51
82	2	C12a	Opłata OZE		2022.03.21	1	1317	kWh	0,00090	23%	1,19
83	2	C12a	Opłata kogeneracyjna		2022.03.21	1	1317	kWh	0,00406	23%	5,35
84		C12a	Opłata mocowa		2022.03.21	1	2	mc.	13,25000	23%	26,50
85		C12a	Składnik stały stawki sieciowej		2022.03.21	2 mc	10	kWmc	4,43000	23%	44,30
86		C12a	Opłata abonamentowa		2022.03.21	1	2	mc.	2,25000	23%	4,50
87		C12a	Opłata przejściowa		2022.03.21	2 mc	10	kWmc	0,08000	23%	0,80

Stawka VAT	Netto	VAT	Brutto
23%	379,98	87,40	467,38
<b>Razem punkt</b>	<b>379,98</b>	<b>87,40</b>	<b>467,38</b>

Punkt poboru energii: OŚWIETLENIE ULICZNE, WOLA ŁAGOWSKA III, 26-025 ŁAGÓW

Numer punktu: 009

Numer dokumentu: 07/4606/009

Taryfa: C12a  
Kod PPE: PL\_ZEOD\_2604000884\_02  
Rozliczenie od dnia: 2022.01.17

Nr fabryczny licznika: 97438752

Moc z umowy: 5,00 kW

Odczyt fizyczny  
tg fio 0,40  
Zabezpieczenie: 32 A

Lp.	S	Taryfa	Od stanu	Do stanu	Do dnia	Mnożna	Ilość	Jm	Cena	VAT	Należność
Składnik zmienny stawki sieciowej											
88	1	C12a	2866	3462	2022.03.21	1	596	kWh	0,21620	23%	128,86
89	1	C12a	Stawka jakościowa		2022.03.21	1	596	kWh	0,00950	23%	5,66
90	1	C12a	Opłata OZE		2022.03.21	1	596	kWh	0,00090	23%	0,54
91	1	C12a	Opłata kogeneracyjna		2022.03.21	1	596	kWh	0,00406	23%	2,42
Składnik zmienny stawki sieciowej											
92	2	C12a	12771	14291	2022.03.21	1	1520	kWh	0,12800	23%	194,56
93	2	C12a	Stawka jakościowa		2022.03.21	1	1520	kWh	0,00950	23%	14,44
94	2	C12a	Opłata OZE		2022.03.21	1	1520	kWh	0,00090	23%	1,37
95	2	C12a	Opłata kogeneracyjna		2022.03.21	1	1520	kWh	0,00406	23%	6,17
96		C12a	Opłata mocowa		2022.03.21	1	2	mc.	13,25000	23%	26,50
97		C12a	Składnik stały stawki sieciowej		2022.03.21	2 mc	10	kWmc	4,43000	23%	44,30
98		C12a	Opłata abonamentowa		2022.03.21	1	2	mc.	2,25000	23%	4,50
99		C12a	Opłata przejściowa		2022.03.21	2 mc	10	kWmc	0,08000	23%	0,80

Stawka VAT	Netto	VAT	Brutto
23%	430,12	98,93	529,05
<b>Razem punkt</b>	<b>430,12</b>	<b>98,93</b>	<b>529,05</b>

Punkt poboru energii: OŚWIETLENIE ULICZNE, SADKÓW II, 26-025 ŁAGÓW

Numer punktu: 010

Numer dokumentu: 07/4606/010

Taryfa: C12a  
Kod PPE: PL\_ZEOD\_2604000885\_04  
Rozliczenie od dnia: 2022.01.17

Nr fabryczny licznika: 95908164

Moc z umowy: 5,00 kW

Odczyt fizyczny  
tg fio 0,40  
Zabezpieczenie: 32 A

Lp.	S	Taryfa	Od stanu	Do stanu	Do dnia	Mnożna	Ilość	Jm	Cena	VAT	Należność
Składnik zmienny stawki sieciowej											
100	1	C12a	3651	4275	2022.03.21	1	624	kWh	0,21620	23%	134,91
101	1	C12a	Stawka jakościowa		2022.03.21	1	624	kWh	0,00950	23%	5,93
102	1	C12a	Opłata OZE		2022.03.21	1	624	kWh	0,00090	23%	0,56
103	1	C12a	Opłata kogeneracyjna		2022.03.21	1	624	kWh	0,00406	23%	2,53
Składnik zmienny stawki sieciowej											
104	2	C12a	18972	20776	2022.03.21	1	1804	kWh	0,12800	23%	230,91
105	2	C12a	Stawka jakościowa		2022.03.21	1	1804	kWh	0,00950	23%	17,14
106	2	C12a	Opłata OZE		2022.03.21	1	1804	kWh	0,00090	23%	1,62
107	2	C12a	Opłata kogeneracyjna		2022.03.21	1	1804	kWh	0,00406	23%	7,32
108		C12a	Opłata mocowa		2022.03.21	1	2	mc.	13,25000	23%	26,50
109		C12a	Składnik stały stawki sieciowej		2022.03.21	2 mc	10	kWmc	4,43000	23%	44,30
110		C12a	Opłata abonamentowa		2022.03.21	1	2	mc.	2,25000	23%	4,50
111		C12a	Opłata przejściowa		2022.03.21	2 mc	10	kWmc	0,08000	23%	0,80
							Stawka VAT	Netto	VAT	Brutto	
							23%	477,02	109,71		586,73
							Razem punkt	477,02	109,71		586,73

Punkt poboru energii: OŚWIETLENIE ULICZNE, SADKÓW I, 26-025 ŁAGÓW

Numer punktu: 011

Numer dokumentu: 07/4606/011

Taryfa: C12a  
Kod PPE: PL\_ZEOD\_2604000886\_06  
Rozliczenie od dnia: 2022.01.17

Nr fabryczny licznika: 97198291

Moc z umowy: 5,00 kW

Odczyt fizyczny  
tg fio 0,40  
Zabezpieczenie: 32 A

Lp.	S	Taryfa	Od stanu	Do stanu	Do dnia	Mnożna	Ilość	Jm	Cena	VAT	Należność
Składnik zmienny stawki sieciowej											
112	1	C12a	2866	3392	2022.03.21	1	526	kWh	0,21620	23%	113,72
113	1	C12a	Stawka jakościowa		2022.03.21	1	526	kWh	0,00950	23%	5,00
114	1	C12a	Opłata OZE		2022.03.21	1	526	kWh	0,00090	23%	0,47
115	1	C12a	Opłata kogeneracyjna		2022.03.21	1	526	kWh	0,00406	23%	2,14
Składnik zmienny stawki sieciowej											
116	2	C12a	13898	15327	2022.03.21	1	1429	kWh	0,12800	23%	182,91
117	2	C12a	Stawka jakościowa		2022.03.21	1	1429	kWh	0,00950	23%	13,58
118	2	C12a	Opłata OZE		2022.03.21	1	1429	kWh	0,00090	23%	1,29
119	2	C12a	Opłata kogeneracyjna		2022.03.21	1	1429	kWh	0,00406	23%	5,80
120		C12a	Opłata mocowa		2022.03.21	1	2	mc.	13,25000	23%	26,50
121		C12a	Składnik stały stawki sieciowej		2022.03.21	2 mc	10	kWmc	4,43000	23%	44,30
122		C12a	Opłata abonamentowa		2022.03.21	1	2	mc.	2,25000	23%	4,50
123		C12a	Opłata przejściowa		2022.03.21	2 mc	10	kWmc	0,08000	23%	0,80
							Stawka VAT		Netto	VAT	Brutto
							23%		401,01	92,23	493,24
Razem punkt									401,01	92,23	493,24

Punkt poboru energii: OŚWIETLENIE ULICZNE, LECHÓWEK, 26-025 ŁAGÓW

Numer punktu: 012

Numer dokumentu: 07/4606/012

Taryfa: C12a  
Kod PPE: PL\_ZEOD\_2604000887\_08  
Rozliczenie od dnia: 2022.01.17

Nr fabryczny licznika: 97548513

Moc z umowy: 5,00 kW

Odczyt fizyczny  
tg fio 0,40  
Zabezpieczenie: 32 A

FAKTURA VAT Nr: 07 4006 001 0097 07

Numer strony: 5

Lp.	S	Taryfa	Od stanu	Do stanu	Do dnia	Mnożna	Ilość	Jm	Cena	VAT	Należność
Składnik zmienny stawki sieciowej											
124	1	C12a	1416	1823	2022.03.21	1	407	kWh	0,21620	23%	87,99
125	1	C12a	Stawka jakościowa		2022.03.21	1	407	kWh	0,00950	23%	3,87
126	1	C12a	Opłata OZE		2022.03.21	1	407	kWh	0,00090	23%	0,37
127	1	C12a	Opłata kogeneracyjna		2022.03.21	1	407	kWh	0,00406	23%	1,65
Składnik zmienny stawki sieciowej											
128	2	C12a	6437	7544	2022.03.21	1	1107	kWh	0,12800	23%	141,70
129	2	C12a	Stawka jakościowa		2022.03.21	1	1107	kWh	0,00950	23%	10,52
130	2	C12a	Opłata OZE		2022.03.21	1	1107	kWh	0,00090	23%	1,00
131	2	C12a	Opłata kogeneracyjna		2022.03.21	1	1107	kWh	0,00406	23%	4,49
132		C12a	Opłata mocowa		2022.03.21	1	2	mc.	13,25000	23%	26,50
133		C12a	Składnik stały stawki sieciowej		2022.03.21	2 mc	10	kWmc	4,43000	23%	44,30
134		C12a	Opłata abonamentowa		2022.03.21	1	2	mc.	2,25000	23%	4,50
135		C12a	Opłata przejściowa		2022.03.21	2 mc	10	kWmc	0,08000	23%	0,80
							Stawka VAT		Netto	VAT	Brutto
							23%		327,69	75,37	403,06
							Razem punkt		327,69	75,37	403,06

Punkt poboru energii: OŚWIECLENIE ULICZNE, ZBELUTKA STARA III, 26-025 ŁAGÓW

Numer punktu: 013

Numer dokumentu: 07/4606/013

Taryfa: C12a  
Kod PPE: PL\_ZEOD\_2604000888\_00  
Rozliczenie od dnia: 2022.01.17

Nr fabryczny licznika: 97404484

Moc z umowy: 5,00 kW

Odczyt fizyczny

tg f<sub>io</sub> 0,40

Zabezpieczenie: 32 A

Lp.	S	Taryfa	Od stanu	Do stanu	Do dnia	Mnożna	Ilość	Jm	Cena	VAT	Należność
Składnik zmienny stawki sieciowej											
136	1	C12a	2550	3050	2022.03.21	1	500	kWh	0,21620	23%	108,10
137	1	C12a	Stawka jakościowa		2022.03.21	1	500	kWh	0,00950	23%	4,75
138	1	C12a	Opłata OZE		2022.03.21	1	500	kWh	0,00090	23%	0,45
139	1	C12a	Opłata kogeneracyjna		2022.03.21	1	500	kWh	0,00406	23%	2,03
Składnik zmienny stawki sieciowej											
140	2	C12a	12029	13397	2022.03.21	1	1368	kWh	0,12800	23%	175,10
141	2	C12a	Stawka jakościowa		2022.03.21	1	1368	kWh	0,00950	23%	13,00
142	2	C12a	Opłata OZE		2022.03.21	1	1368	kWh	0,00090	23%	1,23
143	2	C12a	Opłata kogeneracyjna		2022.03.21	1	1368	kWh	0,00406	23%	5,55
144		C12a	Opłata mocowa		2022.03.21	1	2	mc.	13,25000	23%	26,50
145		C12a	Składnik stały stawki sieciowej		2022.03.21	2 mc	10	kWmc	4,43000	23%	44,30
146		C12a	Opłata abonamentowa		2022.03.21	1	2	mc.	2,25000	23%	4,50
147		C12a	Opłata przejściowa		2022.03.21	2 mc	10	kWmc	0,08000	23%	0,80
							Stawka VAT	Netto	VAT	Brutto	
							23%	386,31	88,85	475,16	
							Razem punkt	386,31	88,85	475,16	

Punkt poboru energii: OŚWIECLENIE ULICZNE, ZBELUTKA NOWA II, 26-025 ŁAGÓW

Numer punktu: 014

Numer dokumentu: 07/4606/014

Taryfa: C12a  
Kod PPE: PL\_ZEOD\_2604000889\_02  
Rozliczenie od dnia: 2022.01.17

Nr fabryczny licznika: 97050330

Moc z umowy: 5,00 kW

Odczyt fizyczny

tg f<sub>io</sub> 0,40

Zabezpieczenie: 32 A

Lp.	S	Taryfa	Od stanu	Do stanu	Do dnia	Mnożna	Ilość	Jm	Cena	VAT	Należność
Składnik zmienny stawki sieciowej											
148	1	C12a	4306	5163	2022.03.21	1	857	kWh	0,21620	23%	185,28
149	1	C12a	Stawka jakościowa		2022.03.21	1	857	kWh	0,00950	23%	8,14
150	1	C12a	Opłata OZE		2022.03.21	1	857	kWh	0,00090	23%	0,77
151	1	C12a	Opłata kogeneracyjna		2022.03.21	1	857	kWh	0,00406	23%	3,48
Składnik zmienny stawki sieciowej											
152	2	C12a	19991	22328	2022.03.21	1	2337	kWh	0,12800	23%	299,14

FAKTURA VAT Nr: 07 4006 001 0097 07

Numer strony: 6

153	2	C12a	Stawka jakościowa	2022.03.21	1	2337 kWh	0,00950	23%	22,20
154	2	C12a	Opłata OZE	2022.03.21	1	2337 kWh	0,00090	23%	2,10
155	2	C12a	Opłata kogeneracyjna	2022.03.21	1	2337 kWh	0,00406	23%	9,49
156		C12a	Opłata mocowa	2022.03.21	1	2 mc.	13,25000	23%	26,50
157		C12a	Składnik stały stawki sieciowej	2022.03.21	2 mc	10 kWmc	4,43000	23%	44,30
158		C12a	Opłata abonamentowa	2022.03.21	1	2 mc.	2,25000	23%	4,50
159		C12a	Opłata przejściowa	2022.03.21	2 mc	10 kWmc	0,08000	23%	0,80

Stawka VAT	Netto	VAT	Brutto
23%	606,70	139,54	746,24
Razem punkt	606,70	139,54	746,24

Punkt poboru energii: OŚWIETLENIE ULICZNE, ZBELUTKA NOWA III, 26-025 ŁAGÓW

Numer punktu: 015

Numer dokumentu: 07/4606/015

Taryfa: C12a  
Kod PPE: PL\_ZEOD\_2604000890\_03  
Rozliczenie od dnia: 2022.01.17

Nr fabryczny licznika: 97050327

Moc z umowy: 5,00 kW

Odczyt fizyczny  
tg fio 0,40  
Zabezpieczenie: 32 A

Lp.	S	Taryfa	Od stanu	Do stanu	Do dnia	Mnożna	Ilość	Jm	Cena	VAT	Należność
Składnik zmienny stawki sieciowej											
160	1	C12a	1502	1783	2022.03.21	1	281 kWh	0,21620	23%		60,75
161	1	C12a	Stawka jakościowa		2022.03.21	1	281 kWh	0,00950	23%		2,67
162	1	C12a	Opłata OZE		2022.03.21	1	281 kWh	0,00090	23%		0,25
163	1	C12a	Opłata kogeneracyjna		2022.03.21	1	281 kWh	0,00406	23%		1,14
Składnik zmienny stawki sieciowej											
164	2	C12a	5967	6629	2022.03.21	1	662 kWh	0,12800	23%		84,74
165	2	C12a	Stawka jakościowa		2022.03.21	1	662 kWh	0,00950	23%		6,29
166	2	C12a	Opłata OZE		2022.03.21	1	662 kWh	0,00090	23%		0,60
167	2	C12a	Opłata kogeneracyjna		2022.03.21	1	662 kWh	0,00406	23%		2,69
168		C12a	Opłata mocowa		2022.03.21	1	2 mc.	13,25000	23%		26,50
169		C12a	Składnik stały stawki sieciowej		2022.03.21	2 mc	10 kWmc	4,43000	23%		44,30
170		C12a	Opłata abonamentowa		2022.03.21	1	2 mc.	2,25000	23%		4,50
171		C12a	Opłata przejściowa		2022.03.21	2 mc	10 kWmc	0,08000	23%		0,80

Stawka VAT	Netto	VAT	Brutto
23%	235,23	54,10	289,33
Razem punkt	235,23	54,10	289,33

Punkt poboru energii: OŚWIETLENIE ULICZNE, ZBELUTKA NOWA I, 26-025 ŁAGÓW

Numer punktu: 016

Numer dokumentu: 07/4606/016

Taryfa: C12a  
Kod PPE: PL\_ZEOD\_2604000891\_05  
Rozliczenie od dnia: 2022.01.17

Nr fabryczny licznika: 97198206

Moc z umowy: 5,00 kW

Odczyt fizyczny  
tg fio 0,40  
Zabezpieczenie: 32 A

Lp.	S	Taryfa	Od stanu	Do stanu	Do dnia	Mnożna	Ilość	Jm	Cena	VAT	Należność
Składnik zmienny stawki sieciowej											
172	1	C12a	4800	5677	2022.03.21	1	877 kWh	0,21620	23%		189,61
173	1	C12a	Stawka jakościowa		2022.03.21	1	877 kWh	0,00950	23%		8,33
174	1	C12a	Opłata OZE		2022.03.21	1	877 kWh	0,00090	23%		0,79
175	1	C12a	Opłata kogeneracyjna		2022.03.21	1	877 kWh	0,00406	23%		3,56
Składnik zmienny stawki sieciowej											
176	2	C12a	21704	24013	2022.03.21	1	2309 kWh	0,12800	23%		295,55
177	2	C12a	Stawka jakościowa		2022.03.21	1	2309 kWh	0,00950	23%		21,94
178	2	C12a	Opłata OZE		2022.03.21	1	2309 kWh	0,00090	23%		2,08
179	2	C12a	Opłata kogeneracyjna		2022.03.21	1	2309 kWh	0,00406	23%		9,37
180		C12a	Opłata mocowa		2022.03.21	1	2 mc.	13,25000	23%		26,50
181		C12a	Składnik stały stawki sieciowej		2022.03.21	2 mc	10 kWmc	4,43000	23%		44,30
182		C12a	Opłata abonamentowa		2022.03.21	1	2 mc.	2,25000	23%		4,50
183		C12a	Opłata przejściowa		2022.03.21	2 mc	10 kWmc	0,08000	23%		0,80

FAKTURA VAT Nr: 07 4006 001 0097 07

Numer strony: 7

Stawka VAT	Netto	VAT	Brutto
23%	607,33	139,69	747,02
Razem punkt	607,33	139,69	747,02

Punkt poboru energii: OŚWIETLENIE ULICZNE, ZBELUTKA NOWA IV SŁ.4, 26-025 ŁAGÓW

Numer punktu: 017

Numer dokumentu: 07/4606/017

Taryfa: C12a  
Kod PPE: PL\_ZEOD\_2604000301\_64  
Rozliczenie od dnia: 2022.01.17

Nr fabryczny licznika: 95888234

Moc z umowy: 5,00 kW

Odczyt fizyczny  
tg fi<sub>0</sub> 0,40  
Zabezpieczenie: 32 A

Lp.	S	Taryfa	Od stanu	Do stanu	Do dnia	Mnożna	Ilość	Jm	Cena	VAT	Należność
Składnik zmienny stawki sieciowej											
184	1	C12a	2626	3168	2022.03.21	1	542	kWh	0,21620	23%	117,18
185	1	C12a	Stawka jakościowa		2022.03.21	1	542	kWh	0,00950	23%	5,15
186	1	C12a	Opłata OZE		2022.03.21	1	542	kWh	0,00090	23%	0,49
187	1	C12a	Opłata kogeneracyjna		2022.03.21	1	542	kWh	0,00406	23%	2,20
Składnik zmienny stawki sieciowej											
188	2	C12a	11919	13322	2022.03.21	1	1403	kWh	0,12800	23%	179,58
189	2	C12a	Stawka jakościowa		2022.03.21	1	1403	kWh	0,00950	23%	13,33
190	2	C12a	Opłata OZE		2022.03.21	1	1403	kWh	0,00090	23%	1,26
191	2	C12a	Opłata kogeneracyjna		2022.03.21	1	1403	kWh	0,00406	23%	5,70
192		C12a	Opłata mocowa		2022.03.21	1	2	mc.	13,25000	23%	26,50
193		C12a	Składnik stały stawki sieciowej		2022.03.21	2 mc	10	kWmc	4,43000	23%	44,30
194		C12a	Opłata abonamentowa		2022.03.21	1	2	mc.	2,25000	23%	4,50
195		C12a	Opłata przejściowa		2022.03.21	2 mc	10	kWmc	0,08000	23%	0,80

Stawka VAT	Netto	VAT	Brutto
23%	400,99	92,23	493,22
Razem punkt	400,99	92,23	493,22

Punkt poboru energii: OŚWIETLENIE ULICZNE, ZBELUTKA STARA II-MODRZE, 26-025 ŁAGÓW

Numer punktu: 018

Numer dokumentu: 07/4606/018

Taryfa: C12a  
Kod PPE: PL\_ZEOD\_2604000893\_09  
Rozliczenie od dnia: 2022.01.17

Nr fabryczny licznika: 97198202

Moc z umowy: 5,00 kW

Odczyt fizyczny  
tg fi<sub>0</sub> 0,40  
Zabezpieczenie: 32 A

Lp.	S	Taryfa	Od stanu	Do stanu	Do dnia	Mnożna	Ilość	Jm	Cena	VAT	Należność
Składnik zmienny stawki sieciowej											
196	1	C12a	590	693	2022.03.21	1	103	kWh	0,21620	23%	22,27
197	1	C12a	Stawka jakościowa		2022.03.21	1	103	kWh	0,00950	23%	0,98
198	1	C12a	Opłata OZE		2022.03.21	1	103	kWh	0,00090	23%	0,09
199	1	C12a	Opłata kogeneracyjna		2022.03.21	1	103	kWh	0,00406	23%	0,42
Składnik zmienny stawki sieciowej											
200	2	C12a	2557	2816	2022.03.21	1	259	kWh	0,12800	23%	33,15
201	2	C12a	Stawka jakościowa		2022.03.21	1	259	kWh	0,00950	23%	2,46
202	2	C12a	Opłata OZE		2022.03.21	1	259	kWh	0,00090	23%	0,23
203	2	C12a	Opłata kogeneracyjna		2022.03.21	1	259	kWh	0,00406	23%	1,05
204		C12a	Opłata mocowa		2022.03.21	1	2	mc.	9,46000	23%	18,92
205		C12a	Składnik stały stawki sieciowej		2022.03.21	2 mc	10	kWmc	4,43000	23%	44,30
206		C12a	Opłata abonamentowa		2022.03.21	1	2	mc.	2,25000	23%	4,50
207		C12a	Opłata przejściowa		2022.03.21	2 mc	10	kWmc	0,08000	23%	0,80

Stawka VAT	Netto	VAT	Brutto
23%	129,17	29,71	158,88
Razem punkt	129,17	29,71	158,88



Punkt poboru energii: OŚWIETLENIE ULICZNE, ŁAGÓW OPATOWSKA, 26-025 ŁAGÓW

Numer punktu: 021  
Numer dokumentu: 07/4606/021

Taryfa: C12a  
Kod PPE: PL\_ZEOD\_2604000895\_03  
Rozliczenie od dnia: 2022.01.31

Nr fabryczny licznika: 50433337  
Moc z umowy: 15,00 kW

Odczyt zdalny  
tg fi<sub>0</sub>: 0,40  
Zabezpieczenie: 32 A

Lp.	S	Taryfa	Od stanu	Do stanu	Do dnia	Mnożna	Ilość	Jm	Cena	VAT	Należność
Składnik zmienny stawki sieciowej											
208	1	C12a	16721	17059	2022.02.28	1	338	kWh	0,21620	23%	73,08
209	1	C12a	Stawka jakościowa		2022.02.28	1	338	kWh	0,00950	23%	3,21
210	1	C12a	Opłata OZE		2022.02.28	1	338	kWh	0,00090	23%	0,30
211	1	C12a	Opłata kogeneracyjna		2022.02.28	1	338	kWh	0,00406	23%	1,37
Składnik zmienny stawki sieciowej											
212	2	C12a	75530	76467	2022.02.28	1	937	kWh	0,12800	23%	119,94
213	2	C12a	Stawka jakościowa		2022.02.28	1	937	kWh	0,00950	23%	8,90
214	2	C12a	Opłata OZE		2022.02.28	1	937	kWh	0,00090	23%	0,84
215	2	C12a	Opłata kogeneracyjna		2022.02.28	1	937	kWh	0,00406	23%	3,80
Energia bierna indukcyjna											
216	1	C12a	10945	11200	2022.02.28	1	255	kVarh			
217	2	C12a	46341	47017	2022.02.28	tg fi = 0,75	54,281		0,75807	23%	41,15
						1	676	kVarh			
							tg fi = 0,72	135,022	0,75807	23%	102,36
Energia bierna pojemnościowa											
218	1	C12a	2	2	2022.02.28	1	0	kVarh	0,75807	23%	0,00
219		C12a	Opłata mocowa		2022.02.28	1	1	mc.	13,25000	23%	13,25
220		C12a	Składnik stały stawki sieciowej		2022.02.28	1 mc	15	kWmc	4,43000	23%	66,45
221		C12a	Opłata abonamentowa		2022.02.28	1	1	mc.	2,25000	23%	2,25
222		C12a	Opłata przejściowa		2022.02.28	1 mc	15	kW/mc	0,08000	23%	1,20
								Stawka VAT	Netto	VAT	Brutto
								23%	438,10	100,76	538,86
Razem punkt								438,10	100,76	538,86	

Punkt poboru energii: OŚWIETLENIE ULICZNE, ŁAGÓW BARDZKA, 26-05 ŁAGÓW

Numer punktu: 022  
Numer dokumentu: 07/4606/022

Taryfa: C12a  
Kod PPE: PL\_ZEOD\_2604000892\_07  
Rozliczenie od dnia: 2022.01.17

Nr fabryczny licznika: 92443929  
Moc z umowy: 5,00 kW

Odczyt fizyczny  
tg fi<sub>0</sub>: 0,40  
Zabezpieczenie: 32 A

Lp.	S	Taryfa	Od stanu	Do stanu	Do dnia	Mnożna	Ilość	Jm	Cena	VAT	Należność
Składnik zmienny stawki sieciowej											
223	1	C12a	5936	6126	2022.03.21	1	190	kWh	0,21620	23%	41,08
224	1	C12a	Stawka jakościowa		2022.03.21	1	190	kWh	0,00950	23%	1,81
225	1	C12a	Opłata OZE		2022.03.21	1	190	kWh	0,00090	23%	0,17
226	1	C12a	Opłata kogeneracyjna		2022.03.21	1	190	kWh	0,00406	23%	0,77
Składnik zmienny stawki sieciowej											
227	2	C12a	4689	5200	2022.03.21	1	511	kWh	0,12800	23%	65,41
228	2	C12a	Stawka jakościowa		2022.03.21	1	511	kWh	0,00950	23%	4,85
229	2	C12a	Opłata OZE		2022.03.21	1	511	kWh	0,00090	23%	0,46
230	2	C12a	Opłata kogeneracyjna		2022.03.21	1	511	kWh	0,00406	23%	2,07
231		C12a	Opłata mocowa		2022.03.21	1	2	mc.	13,25000	23%	26,50
232		C12a	Składnik stały stawki sieciowej		2022.03.21	2 mc	10	kWmc	4,43000	23%	44,30
233		C12a	Opłata abonamentowa		2022.03.21	1	2	mc.	2,25000	23%	4,50
234		C12a	Opłata przejściowa		2022.03.21	2 mc	10	kWmc	0,08000	23%	0,80
Stawka VAT								Netto	VAT	Brutto	
23%								192,72	44,33	237,05	
Razem punkt								192,72	44,33	237,05	

FAKTURA VAT Nr: 07 4006 001 0097 07

Numer strony: 9



Punkt poboru energii: OŚWIETLENIE ULICZNE, ŁAGÓW II BARDZKA ŚL.2, 26-025 ŁAGÓW

Numer punktu: 023

Numer dokumentu: 07/4606/023

Taryfa: C12a  
 Kod PPE: PL\_ZEOD\_2604000897\_07  
 Rozliczenie od dnia: 2022.01.17

Nr fabryczny licznika: 95908954  
 Moc z umowy: 4,00 kW

Odczyt fizyczny  
 tg fi<sub>0</sub>: 0,40  
 Zabezpieczenie: 25 A

Lp.	S	Taryfa	Od stanu	Do stanu	Do dnia	Mnożna	Ilość	Jm	Cena	VAT	Należność
Składnik zmienny stawki sieciowej											
235	1	C12a	4812	5154	2022.03.21	1	342	kWh	0,21620	23%	73,94
236	1	C12a	Stawka jakościowa		2022.03.21	1	342	kWh	0,00950	23%	3,25
237	1	C12a	Opłata OZE		2022.03.21	1	342	kWh	0,00090	23%	0,31
238	1	C12a	Opłata kogeneracyjna		2022.03.21	1	342	kWh	0,00406	23%	1,39
Składnik zmienny stawki sieciowej											
239	2	C12a	8653	9580	2022.03.21	1	927	kWh	0,12800	23%	118,66
240	2	C12a	Stawka jakościowa		2022.03.21	1	927	kWh	0,00950	23%	8,81
241	2	C12a	Opłata OZE		2022.03.21	1	927	kWh	0,00090	23%	0,83
242	2	C12a	Opłata kogeneracyjna		2022.03.21	1	927	kWh	0,00406	23%	3,76
243		C12a	Opłata mocowa		2022.03.21	1	2	mc.	13,25000	23%	26,50
244		C12a	Składnik stały stawki sieciowej		2022.03.21	2 mc	8	kWmc	4,43000	23%	35,44
245		C12a	Opłata abonamentowa		2022.03.21	1	2	mc.	2,25000	23%	4,50
246		C12a	Opłata przejściowa		2022.03.21	2 mc	8	kWmc	0,08000	23%	0,64
							Stawka VAT		Netto	VAT	Brutto
							23%		278,03	63,95	341,98
							Razem punkt		278,03	63,95	341,98

Punkt poboru energii: OŚWIETLENIE ULICZNE, ŁAGÓW DULE, 26-025 ŁAGÓW

Numer punktu: 024

Numer dokumentu: 07/4606/024

Taryfa: C12a  
 Kod PPE: PL\_ZEOD\_2604000898\_09  
 Rozliczenie od dnia: 2022.01.31

Nr fabryczny licznika: 50433339  
 Moc z umowy: 15,00 kW

Odczyt zdalny  
 tg fi<sub>0</sub>: 0,40  
 Zabezpieczenie: 32 A

Lp.	S	Taryfa	Od stanu	Do stanu	Do dnia	Mnożna	Ilość	Jm	Cena	VAT	Należność
Składnik zmienny stawki sieciowej											
247	1	C12a	17460	17763	2022.02.28	1	303	kWh	0,21620	23%	65,51
248	1	C12a	Stawka jakościowa		2022.02.28	1	303	kWh	0,00950	23%	2,88
249	1	C12a	Opłata OZE		2022.02.28	1	303	kWh	0,00090	23%	0,27
250	1	C12a	Opłata kogeneracyjna		2022.02.28	1	303	kWh	0,00406	23%	1,23
Składnik zmienny stawki sieciowej											
251	2	C12a	79452	80295	2022.02.28	1	843	kWh	0,12800	23%	107,90
252	2	C12a	Stawka jakościowa		2022.02.28	1	843	kWh	0,00950	23%	8,01
253	2	C12a	Opłata OZE		2022.02.28	1	843	kWh	0,00090	23%	0,76
254	2	C12a	Opłata kogeneracyjna		2022.02.28	1	843	kWh	0,00406	23%	3,42
Energia bierna indukcyjna											
255	1	C12a	11866	12102	2022.02.28	1	236	kVarh			
							tg fi = 0,78	53,788	0,75807	23%	40,78
256	2	C12a	50170	50775	2022.02.28	1	605	kVarh			
							tg fi = 0,72	121,477	0,75807	23%	92,09
Energia bierna pojemnościowa											
257	1	C12a	3	3	2022.02.28	1	0	kVarh	0,75807	23%	0,00
258		C12a	Opłata mocowa		2022.02.28	1	1	mc.	13,25000	23%	13,25
259		C12a	Składnik stały stawki sieciowej		2022.02.28	1 mc	15	kWmc	4,43000	23%	66,45
260		C12a	Opłata abonamentowa		2022.02.28	1	1	mc.	2,25000	23%	2,25
261		C12a	Opłata przejściowa		2022.02.28	1 mc	15	kWmc	0,08000	23%	1,20
							Stawka VAT	Netto	VAT	Brutto	
							23%	406,00	93,38		499,38
Razem punkt								406,00	93,38		499,38

FAKTURA VAT Nr: 07 4006 001 0097 07

Numer strony: 10

Punkt poboru energii: OŚWIETLENIE ULICZNE, WINNA, 26-025 ŁAGÓW

Numer punktu: 025

Numer dokumentu: 07/4606/025

Taryfa: C12a  
Kod PPE: PL\_ZEOD\_2604000899\_01  
Rozliczenie od dnia: 2022.01.17

Nr fabryczny licznika: 97438762

Moc z umowy: 5,00 kW

Odczyt fizyczny  
tg fio 0,40  
Zabezpieczenie: 32 A

Lp.	S	Taryfa	Od stanu	Do stanu	Do dnia	Mnożna	Ilość	Jm	Cena	VAT	Należność
Składnik zmienny stawki sieciowej											
262	1	C12a	1668	2013	2022.03.21	1	345	kWh	0,21620	23%	74,59
263	1	C12a	Stawka jakościowa		2022.03.21	1	345	kWh	0,00950	23%	3,28
264	1	C12a	Opłata OZE		2022.03.21	1	345	kWh	0,00090	23%	0,31
265	1	C12a	Opłata kogeneracyjna		2022.03.21	1	345	kWh	0,00406	23%	1,40
Składnik zmienny stawki sieciowej											
266	2	C12a	6755	7585	2022.03.21	1	830	kWh	0,12800	23%	106,24
267	2	C12a	Stawka jakościowa		2022.03.21	1	830	kWh	0,00950	23%	7,89
268	2	C12a	Opłata OZE		2022.03.21	1	830	kWh	0,00090	23%	0,75
269	2	C12a	Opłata kogeneracyjna		2022.03.21	1	830	kWh	0,00406	23%	3,37
270		C12a	Opłata mocowa		2022.03.21	1	2	mc.	13,25000	23%	26,50
271		C12a	Składnik stały stawki sieciowej		2022.03.21	2 mc	10	kWmc	4,43000	23%	44,30
272		C12a	Opłata abonamentowa		2022.03.21	1	2	mc.	2,25000	23%	4,50
273		C12a	Opłata przejściowa		2022.03.21	2 mc	10	kWmc	0,08000	23%	0,80
								Stawka VAT	Netto	VAT	Brutto
								23%	273,93	63,00	336,93
								Razem punkt	273,93	63,00	336,93

Punkt poboru energii: OŚWIETLENIE ULICZNE, NOWY STAW II SL.39, 26-025 ŁAGÓW

Numer punktu: 027

Numer dokumentu: 07/4606/027

Taryfa: C12a  
Kod PPE: PL\_ZEOD\_2604000901\_02  
Rozliczenie od dnia: 2022.01.17

Nr fabryczny licznika: 97438664

Moc z umowy: 4,00 kW

Odczyt fizyczny  
tg fio 0,40  
Zabezpieczenie: 25 A

Lp.	S	Taryfa	Od stanu	Do stanu	Do dnia	Mnożna	Ilość	Jm	Cena	VAT	Należność
Składnik zmienny stawki sieciowej											
274	1	C12a	3038	3659	2022.03.21	1	621	kWh	0,21620	23%	134,26
275	1	C12a	Stawka jakościowa		2022.03.21	1	621	kWh	0,00950	23%	5,90
276	1	C12a	Opłata OZE		2022.03.21	1	621	kWh	0,00090	23%	0,56
277	1	C12a	Opłata kogeneracyjna		2022.03.21	1	621	kWh	0,00406	23%	2,52
Składnik zmienny stawki sieciowej											
278	2	C12a	13236	14803	2022.03.21	1	1567	kWh	0,12800	23%	200,58
279	2	C12a	Stawka jakościowa		2022.03.21	1	1567	kWh	0,00950	23%	14,89
280	2	C12a	Opłata OZE		2022.03.21	1	1567	kWh	0,00090	23%	1,41
281	2	C12a	Opłata kogeneracyjna		2022.03.21	1	1567	kWh	0,00406	23%	6,36
282		C12a	Opłata mocowa		2022.03.21	1	2	mc.	13,25000	23%	26,50
283		C12a	Składnik stały stawki sieciowej		2022.03.21	2 mc	8	kWmc	4,43000	23%	35,44
284		C12a	Opłata abonamentowa		2022.03.21	1	2	mc.	2,25000	23%	4,50
285		C12a	Opłata przejściowa		2022.03.21	2 mc	8	kWmc	0,08000	23%	0,64
								Stawka VAT	Netto	VAT	Brutto
								23%	433,56	99,72	533,28
								Razem punkt	433,56	99,72	533,28

Punkt poboru energii: OŚWIETLENIE ULICZNE, NOWY STAW III K/41, 26-025 ŁAGÓW

Numer punktu: 028

Numer dokumentu: 07/4606/028

Taryfa: C12a  
Kod PPE: PL\_ZEOD\_2604000902\_04  
Rozliczenie od dnia: 2022.01.17

Nr fabryczny licznika: 97438753

Moc z umowy: 4,00 kW

Odczyt fizyczny  
tg fio 0,40  
Zabezpieczenie: 25 A

FAKTURA VAT Nr: 07 4006 001 0097 07

Numer strony: 11

Lp.	S	Taryfa	Od stanu	Do stanu	Do dnia	Mnożna	Ilość	Jm	Cena	VAT	Należność
Składnik zmienny stawki sieciowej											
286	1	C12a	929	1127	2022.03.21	1	198	kWh	0,21620	23%	42,81
287	1	C12a	Stawka jakościowa		2022.03.21	1	198	kWh	0,00950	23%	1,88
288	1	C12a	Opłata OZE		2022.03.21	1	198	kWh	0,00090	23%	0,18
289	1	C12a	Opłata kogeneracyjna		2022.03.21	1	198	kWh	0,00406	23%	0,80
Składnik zmienny stawki sieciowej											
290	2	C12a	4212	4726	2022.03.21	1	514	kWh	0,12800	23%	65,79
291	2	C12a	Stawka jakościowa		2022.03.21	1	514	kWh	0,00950	23%	4,88
292	2	C12a	Opłata OZE		2022.03.21	1	514	kWh	0,00090	23%	0,46
293	2	C12a	Opłata kogeneracyjna		2022.03.21	1	514	kWh	0,00406	23%	2,09
294		C12a	Opłata mocowa		2022.03.21	1	2	mc.	13,25000	23%	26,50
295		C12a	Składnik stały stawki sieciowej		2022.03.21	2 mc	8	kWmc	4,43000	23%	35,44
296		C12a	Opłata abonamentowa		2022.03.21	1	2	mc.	2,25000	23%	4,50
297		C12a	Opłata przejściowa		2022.03.21	2 mc	8	kWmc	0,08000	23%	0,64
								Stawka VAT	Netto	VAT	Brutto
								23%	185,97	42,77	228,74
Razem punkt									185,97	42,77	228,74

Punkt poboru energii: OŚWIETLENIE ULICZNE, NOWY STAW I ŚŁ.10, 26-025 ŁAGÓW

Numer punktu: 029

Numer dokumentu: 07/4606/029

Taryfa: C12a  
Kod PPE: PL\_ZEOD\_2604000903\_06  
Rozliczenie od dnia: 2022.01.17

Nr fabryczny licznika: 97438764

Moc z umowy: 4,00 kW

Odczyt fizyczny  
tg fio 0,40  
Zabezpieczenie: 25 A

Lp.	S	Taryfa	Od stanu	Do stanu	Do dnia	Mnożna	Ilość	Jm	Cena	VAT	Należność
Składnik zmienny stawki sieciowej											
298	1	C12a	580	688	2022.03.21	1	108	kWh	0,21620	23%	23,35
299	1	C12a	Stawka jakościowa		2022.03.21	1	108	kWh	0,00950	23%	1,03
300	1	C12a	Opłata OZE		2022.03.21	1	108	kWh	0,00090	23%	0,10
301	1	C12a	Opłata kogeneracyjna		2022.03.21	1	108	kWh	0,00406	23%	0,44
Składnik zmienny stawki sieciowej											
302	2	C12a	2371	2615	2022.03.21	1	244	kWh	0,12800	23%	31,23
303	2	C12a	Stawka jakościowa		2022.03.21	1	244	kWh	0,00950	23%	2,32
304	2	C12a	Opłata OZE		2022.03.21	1	244	kWh	0,00090	23%	0,22
305	2	C12a	Opłata kogeneracyjna		2022.03.21	1	244	kWh	0,00406	23%	0,99
306		C12a	Opłata mocowa		2022.03.21	1	2	mc.	9,46000	23%	18,92
307		C12a	Składnik stały stawki sieciowej		2022.03.21	2 mc	8	kWmc	4,43000	23%	35,44
308		C12a	Opłata abonamentowa		2022.03.21	1	2	mc.	2,25000	23%	4,50
309		C12a	Opłata przejściowa		2022.03.21	2 mc	8	kWmc	0,08000	23%	0,64
							Stawka VAT	Netto	VAT	Brutto	
							23%	119,18	27,41	146,59	
Razem punkt								119,18	27,41	146,59	

Punkt poboru energii: OŚWIETLENIE ULICZNE, PIOTRÓW GUŁACZÓW, 26-025 ŁAGÓW

Numer punktu: 030

Numer dokumentu: 07/4606/030

Taryfa: C12a  
Kod PPE: PL\_ZEOD\_2604000904\_08  
Rozliczenie od dnia: 2022.01.17

Nr fabryczny licznika: 97438751

Moc z umowy: 5,00 kW

Odczyt fizyczny  
tg fio 0,40  
Zabezpieczenie: 32 A

Lp.	S	Taryfa	Od stanu	Do stanu	Do dnia	Mnożna	Ilość	Jm	Cena	VAT	Należność
Składnik zmienny stawki sieciowej											
310	1	C12a	1413	1677	2022.03.21	1	264	kWh	0,21620	23%	57,08
311	1	C12a	Stawka jakościowa		2022.03.21	1	264	kWh	0,00950	23%	2,51
312	1	C12a	Opłata OZE		2022.03.21	1	264	kWh	0,00090	23%	0,24
313	1	C12a	Opłata kogeneracyjna		2022.03.21	1	264	kWh	0,00406	23%	1,07
Składnik zmienny stawki sieciowej											
314	2	C12a	6025	6692	2022.03.21	1	667	kWh	0,12800	23%	85,38

FAKTURA VAT Nr: 07 4006 001 0097 07

Numer strony: 12

315	2	C12a	Stawka jakościowa	2022.03.21	1	667 kWh	0,00950	23%	6,34
316	2	C12a	Opłata OZE	2022.03.21	1	667 kWh	0,00090	23%	0,60
317	2	C12a	Opłata kogeneracyjna	2022.03.21	1	667 kWh	0,00406	23%	2,71
318		C12a	Opłata mocowa	2022.03.21	1	2 mc.	13,25000	23%	26,50
319		C12a	Składnik stały stawki sieciowej	2022.03.21	2 mc	10 kWmc	4,43000	23%	44,30
320		C12a	Opłata abonamentowa	2022.03.21	1	2 mc.	2,25000	23%	4,50
321		C12a	Opłata przejściowa	2022.03.21	2 mc	10 kWmc	0,08000	23%	0,80

Stawka VAT	Netto	VAT	Brutto
23%	232,03	53,37	285,40
<b>Razem punkt</b>	<b>232,03</b>	<b>53,37</b>	<b>285,40</b>

Punkt poboru energii: OŚWIETLENIE ULICZNE, PIOTRÓW SZKOŁA SL.19, 26-025 ŁAGÓW

Numer punktu: 031

Numer dokumentu: 07/4606/031

Taryfa: C12a  
Kod PPE: PL\_ZEOD\_2604000905\_00  
Rozliczenie od dnia: 2022.01.17

Nr fabryczny licznika: 95907846

Moc z umowy: 4,00 kW

Odczyt fizyczny  
tg fio 0,40  
Zabezpieczenie: 25 A

Lp.	S	Taryfa	Od stanu	Do stanu	Do dnia	Mnożna	Ilość	Jm	Cena	VAT	Należność
Składnik zmienny stawki sieciowej											
322	1	C12a	930	1037	2022.03.21	1	107 kWh	0,21620	23%		23,13
323	1	C12a	Stawka jakościowa		2022.03.21	1	107 kWh	0,00950	23%		1,02
324	1	C12a	Opłata OZE		2022.03.21	1	107 kWh	0,00090	23%		0,10
325	1	C12a	Opłata kogeneracyjna		2022.03.21	1	107 kWh	0,00406	23%		0,43
Składnik zmienny stawki sieciowej											
326	2	C12a	4578	4869	2022.03.21	1	291 kWh	0,12800	23%		37,25
327	2	C12a	Stawka jakościowa		2022.03.21	1	291 kWh	0,00950	23%		2,76
328	2	C12a	Opłata OZE		2022.03.21	1	291 kWh	0,00090	23%		0,26
329	2	C12a	Opłata kogeneracyjna		2022.03.21	1	291 kWh	0,00406	23%		1,18
330		C12a	Opłata mocowa		2022.03.21	1	2 mc.	9,46000	23%		18,92
331		C12a	Składnik stały stawki sieciowej		2022.03.21	2 mc	8 kWmc	4,43000	23%		35,44
332		C12a	Opłata abonamentowa		2022.03.21	1	2 mc.	2,25000	23%		4,50
333		C12a	Opłata przejściowa		2022.03.21	2 mc	8 kWmc	0,08000	23%		0,64
		Stawka VAT		Netto		VAT		Brutto			
		23%		125,63		28,89		154,52			
		<b>Razem punkt</b>		<b>125,63</b>		<b>28,89</b>		<b>154,52</b>			

Punkt poboru energii: OŚWIETLENIE ULICZNE, GĘSICE II K/28, 26-025 ŁAGÓW

Numer punktu: 032

Numer dokumentu: 07/4606/032

Taryfa: C12a  
Kod PPE: PL\_ZEOD\_2604000906\_02  
Rozliczenie od dnia: 2022.01.17

Nr fabryczny licznika: 92040967

Moc z umowy: 4,00 kW

Odczyt fizyczny  
tg fio 0,40  
Zabezpieczenie: 25 A

Lp.	S	Taryfa	Od stanu	Do stanu	Do dnia	Mnożna	Ilość	Jm	Cena	VAT	Należność
Składnik zmienny stawki sieciowej											
334	1	C12a	7434	7954	2022.03.21	1	520 kWh	0,21620	23%		112,42
335	1	C12a	Stawka jakościowa		2022.03.21	1	520 kWh	0,00950	23%		4,94
336	1	C12a	Opłata OZE		2022.03.21	1	520 kWh	0,00090	23%		0,47
337	1	C12a	Opłata kogeneracyjna		2022.03.21	1	520 kWh	0,00406	23%		2,11
Składnik zmienny stawki sieciowej											
338	2	C12a	12923	14406	2022.03.21	1	1483 kWh	0,12800	23%		189,82
339	2	C12a	Stawka jakościowa		2022.03.21	1	1483 kWh	0,00950	23%		14,09
340	2	C12a	Opłata OZE		2022.03.21	1	1483 kWh	0,00090	23%		1,33
341	2	C12a	Opłata kogeneracyjna		2022.03.21	1	1483 kWh	0,00406	23%		6,02
342		C12a	Opłata mocowa		2022.03.21	1	2 mc.	13,25000	23%		26,50
343		C12a	Składnik stały stawki sieciowej		2022.03.21	2 mc	8 kWmc	4,43000	23%		35,44
344		C12a	Opłata abonamentowa		2022.03.21	1	2 mc.	2,25000	23%		4,50
345		C12a	Opłata przejściowa		2022.03.21	2 mc	8 kWmc	0,08000	23%		0,64

FAKTURA VAT Nr: 07 4006 001 0097 07

Numer strony: 13

Stawka VAT	Netto	VAT	Brutto
23%	398,28	91,60	489,88
Razem punkt	398,28	91,60	489,88

Punkt poboru energii: OŚWIECLENIE ULICZNE, GĘSICE I K/55, 26-025 ŁAGÓW

Numer punktu: 033

Numer dokumentu: 07/4606/033

Taryfa: C12a  
Kod PPE: PL\_ZEOD\_2604000907\_04  
Rozliczenie od dnia: 2022.01.17

Nr fabryczny licznika: 92041027

Moc z umowy: 4,00 kW

Odczyt fizyczny  
tg fio 0,40  
Zabezpieczenie: 25 A

Lp.	S	Taryfa	Od stanu	Do stanu	Do dnia	Mnożna	Ilość	Jm	Cena	VAT	Należność
Składnik zmienny stawki sieciowej											
346	1	C12a	7804	8087	2022.03.21	1	283	kWh	0,21620	23%	61,18
347	1	C12a	Stawka jakościowa		2022.03.21	1	283	kWh	0,00950	23%	2,69
348	1	C12a	Opłata OZE		2022.03.21	1	283	kWh	0,00090	23%	0,25
349	1	C12a	Opłata kogeneracyjna		2022.03.21	1	283	kWh	0,00406	23%	1,15
Składnik zmienny stawki sieciowej											
350	2	C12a	5404	6015	2022.03.21	1	611	kWh	0,12800	23%	78,21
351	2	C12a	Stawka jakościowa		2022.03.21	1	611	kWh	0,00950	23%	5,80
352	2	C12a	Opłata OZE		2022.03.21	1	611	kWh	0,00090	23%	0,55
353	2	C12a	Opłata kogeneracyjna		2022.03.21	1	611	kWh	0,00406	23%	2,48
354		C12a	Opłata mocowa		2022.03.21	1	2	mc.	13,25000	23%	26,50
355		C12a	Składnik stały stawki sieciowej		2022.03.21	2 mc	8	kWmc	4,43000	23%	35,44
356		C12a	Opłata abonamentowa		2022.03.21	1	2	mc.	2,25000	23%	4,50
357		C12a	Opłata przejściowa		2022.03.21	2 mc	8	kWmc	0,08000	23%	0,64

Stawka VAT	Netto	VAT	Brutto
23%	219,39	50,46	269,85
Razem punkt	219,39	50,46	269,85

Punkt poboru energii: OŚWIECLENIE ULICZNE, GĘSICE I K/57, 26-025 ŁAGÓW

Numer punktu: 034

Numer dokumentu: 07/4606/034

Taryfa: C12a  
Kod PPE: PL\_ZEOD\_2604000908\_06  
Rozliczenie od dnia: 2022.01.17

Nr fabryczny licznika: 97198322

Moc z umowy: 4,00 kW

Odczyt fizyczny  
tg fio 0,40  
Zabezpieczenie: 25 A

Lp.	S	Taryfa	Od stanu	Do stanu	Do dnia	Mnożna	Ilość	Jm	Cena	VAT	Należność
Składnik zmienny stawki sieciowej											
358	1	C12a	3618	4072	2022.03.21	1	454	kWh	0,21620	23%	98,15
359	1	C12a	Stawka jakościowa		2022.03.21	1	454	kWh	0,00950	23%	4,31
360	1	C12a	Opłata OZE		2022.03.21	1	454	kWh	0,00090	23%	0,41
361	1	C12a	Opłata kogeneracyjna		2022.03.21	1	454	kWh	0,00406	23%	1,84
Składnik zmienny stawki sieciowej											
362	2	C12a	10631	11867	2022.03.21	1	1236	kWh	0,12800	23%	158,21
363	2	C12a	Stawka jakościowa		2022.03.21	1	1236	kWh	0,00950	23%	11,74
364	2	C12a	Opłata OZE		2022.03.21	1	1236	kWh	0,00090	23%	1,11
365	2	C12a	Opłata kogeneracyjna		2022.03.21	1	1236	kWh	0,00406	23%	5,02
366		C12a	Opłata mocowa		2022.03.21	1	2	mc.	13,25000	23%	26,50
367		C12a	Składnik stały stawki sieciowej		2022.03.21	2 mc	8	kWmc	4,43000	23%	35,44
368		C12a	Opłata abonamentowa		2022.03.21	1	2	mc.	2,25000	23%	4,50
369		C12a	Opłata przejściowa		2022.03.21	2 mc	8	kWmc	0,08000	23%	0,64

Stawka VAT	Netto	VAT	Brutto
23%	347,87	80,01	427,88
Razem punkt	347,87	80,01	427,88

Punkt poboru energii: OŚWIETLENIE ULICZNE, MELONEK ŚŁ.21, 26-025 ŁAGÓW

Numer punktu: 035

Numer dokumentu: 07/4606/035

Taryfa: C12a  
 Kod PPE: PL\_ZEOD\_2604000909\_08  
 Rozliczenie od dnia: 2022.01.17

Nr fabryczny licznika: 97404519

Moc z umowy: 5,00 kW

Odczyt fizyczny

tg f<sub>io</sub> 0,40

Zabezpieczenie: 32 A

Lp.	S	Taryfa	Od stanu	Do stanu	Do dnia	Mnożna	Ilość	Jm	Cena	VAT	Należność
Składnik zmienny stawki sieciowej											
370	1	C12a	2304	2780	2022.03.21	1	476	kWh	0,21620	23%	102,91
371	1	C12a	Stawka jakościowa		2022.03.21	1	476	kWh	0,00950	23%	4,52
372	1	C12a	Opłata OZE		2022.03.21	1	476	kWh	0,00090	23%	0,43
373	1	C12a	Opłata kogeneracyjna		2022.03.21	1	476	kWh	0,00406	23%	1,93
Składnik zmienny stawki sieciowej											
374	2	C12a	10093	11298	2022.03.21	1	1205	kWh	0,12800	23%	154,24
375	2	C12a	Stawka jakościowa		2022.03.21	1	1205	kWh	0,00950	23%	11,45
376	2	C12a	Opłata OZE		2022.03.21	1	1205	kWh	0,00090	23%	1,08
377	2	C12a	Opłata kogeneracyjna		2022.03.21	1	1205	kWh	0,00406	23%	4,89
378		C12a	Opłata mocowa		2022.03.21	1	2	mc.	13,25000	23%	26,50
379		C12a	Składnik stały stawki sieciowej		2022.03.21	2 mc	10	kWmc	4,43000	23%	44,30
380		C12a	Opłata abonamentowa		2022.03.21	1	2	mc.	2,25000	23%	4,50
381		C12a	Opłata przejściowa		2022.03.21	2 mc	10	kWmc	0,08000	23%	0,80
								Stawka VAT	Netto	VAT	Brutto
								23%	357,55	82,24	439,79
Razem punkt								357,55	82,24	439,79	

Punkt poboru energii: OŚWIETLENIE ULICZNE, CZYŻÓW I, 26-025 ŁAGÓW

Numer punktu: 036

Numer dokumentu: 07/4606/036

Taryfa: C12a  
 Kod PPE: PL\_ZEOD\_2604000910\_09  
 Rozliczenie od dnia: 2022.01.17

Nr fabryczny licznika: 92680195

Moc z umowy: 5,00 kW

Odczyt fizyczny

tg f<sub>io</sub> 0,40

Zabezpieczenie: 32 A

Lp.	S	Taryfa	Od stanu	Do stanu	Do dnia	Mnożna	Ilość	Jm	Cena	VAT	Należność
Składnik zmienny stawki sieciowej											
382	1	C12a	5088	5840	2022.03.21	1	752	kWh	0,21620	23%	162,58
383	1	C12a	Stawka jakościowa		2022.03.21	1	752	kWh	0,00950	23%	7,14
384	1	C12a	Opłata OZE		2022.03.21	1	752	kWh	0,00090	23%	0,68
385	1	C12a	Opłata kogeneracyjna		2022.03.21	1	752	kWh	0,00406	23%	3,05
Składnik zmienny stawki sieciowej											
386	2	C12a	16775	18685	2022.03.21	1	1910	kWh	0,12800	23%	244,48
387	2	C12a	Stawka jakościowa		2022.03.21	1	1910	kWh	0,00950	23%	18,15
388	2	C12a	Opłata OZE		2022.03.21	1	1910	kWh	0,00090	23%	1,72
389	2	C12a	Opłata kogeneracyjna		2022.03.21	1	1910	kWh	0,00406	23%	7,75
390		C12a	Opłata mocowa		2022.03.21	1	2	mc.	13,25000	23%	26,50
391		C12a	Składnik stały stawki sieciowej		2022.03.21	2 mc	10	kWmc	4,43000	23%	44,30
392		C12a	Opłata abonamentowa		2022.03.21	1	2	mc.	2,25000	23%	4,50
393		C12a	Opłata przejściowa		2022.03.21	2 mc	10	kWmc	0,08000	23%	0,80
							Stawka VAT		Netto	VAT	Brutto
							23%		521,65	119,98	641,63
							Razem punkt		521,65	119,98	641,63

Punkt poboru energii: OŚWIETLENIE ULICZNE, CZYŻÓW III, 26-025 ŁAGÓW

Numer punktu: 037

Numer dokumentu: 07/4606/037

Taryfa: C12a  
 Kod PPE: PL\_ZEOD\_2604000911\_01  
 Rozliczenie od dnia: 2022.01.17

Nr fabryczny licznika: 97404582

Moc z umowy: 5,00 kW

Odczyt fizyczny

tg f<sub>io</sub> 0,40

Zabezpieczenie: 32 A

FAKTURA VAT Nr: 07 4006 001 0097 07

Numer strony: 15



Lp.	S	Taryfa	Od stanu	Do stanu	Do dnia	Mnożna	Ilość	Jm	Cena	VAT	Należność
Składnik zmienny stawki sieciowej											
394	1	C12a	2585	3090	2022.03.21	1	505	kWh	0,21620	23%	109,18
395	1	C12a	Stawka jakościowa		2022.03.21	1	505	kWh	0,00950	23%	4,80
396	1	C12a	Opłata OZE		2022.03.21	1	505	kWh	0,00090	23%	0,45
397	1	C12a	Opłata kogeneracyjna		2022.03.21	1	505	kWh	0,00406	23%	2,05
Składnik zmienny stawki sieciowej											
398	2	C12a	11226	12574	2022.03.21	1	1348	kWh	0,12800	23%	172,54
399	2	C12a	Stawka jakościowa		2022.03.21	1	1348	kWh	0,00950	23%	12,81
400	2	C12a	Opłata OZE		2022.03.21	1	1348	kWh	0,00090	23%	1,21
401	2	C12a	Opłata kogeneracyjna		2022.03.21	1	1348	kWh	0,00406	23%	5,47
402		C12a	Opłata mocowa		2022.03.21	1	2	mc.	13,25000	23%	26,50
403		C12a	Składnik stały stawki sieciowej		2022.03.21	2 mc	10	kWmc	4,43000	23%	44,30
404		C12a	Opłata abonamentowa		2022.03.21	1	2	mc.	2,25000	23%	4,50
405		C12a	Opłata przejściowa		2022.03.21	2 mc	10	kW/mc	0,08000	23%	0,80
							Stawka VAT	Netto	VAT	Brutto	
							23%	384,61	88,46		473,07
							Razem punkt	384,61	88,46		473,07

Punkt poboru energii: OŚWIECLENIE ULICZNE, ŻŁOTA WODA I SŁ.30, 26-025 ŁAGÓW

Numer punktu: 038

Numer dokumentu: 07/4606/038

Taryfa: C12a  
Kod PPE: PL\_ZEOD\_2604000912\_03  
Rozliczenie od dnia: 2022.01.17

Nr fabryczny licznika: 95908012

Moc z umowy: 4,00 kW

Odczyt fizyczny

tg f<sub>io</sub> 0,40

Zabezpieczenie: 25 A

Lp.	S	Taryfa	Od stanu	Do stanu	Do dnia	Mnożna	Ilość	Jm	Cena	VAT	Należność
Składnik zmienny stawki sieciowej											
406	1	C12a	6193	6923	2022.03.21	1	730	kWh	0,21620	23%	157,83
407	1	C12a	Stawka jakościowa		2022.03.21	1	730	kWh	0,00950	23%	6,94
408	1	C12a	Opłata OZE		2022.03.21	1	730	kWh	0,00090	23%	0,66
409	1	C12a	Opłata kogeneracyjna		2022.03.21	1	730	kWh	0,00406	23%	2,96
Składnik zmienny stawki sieciowej											
410	2	C12a	26577	28550	2022.03.21	1	1973	kWh	0,12800	23%	252,54
411	2	C12a	Stawka jakościowa		2022.03.21	1	1973	kWh	0,00950	23%	18,74
412	2	C12a	Opłata OZE		2022.03.21	1	1973	kWh	0,00090	23%	1,78
413	2	C12a	Opłata kogeneracyjna		2022.03.21	1	1973	kWh	0,00406	23%	8,01
414		C12a	Opłata mocowa		2022.03.21	1	2	mc.	13,25000	23%	26,50
415		C12a	Składnik stały stawki sieciowej		2022.03.21	2 mc	8	kWmc	4,43000	23%	35,44
416		C12a	Opłata abonamentowa		2022.03.21	1	2	mc.	2,25000	23%	4,50
417		C12a	Opłata przejściowa		2022.03.21	2 mc	8	kWmc	0,08000	23%	0,64
							Stawka VAT	Netto	VAT	Brutto	
							23%	516,54	118,80	635,34	
							Razem punkt	516,54	118,80	635,34	

Punkt poboru energii: OŚWIECLENIE ULICZNE, PŁUCKI I SŁ.28, 26-025 ŁAGÓW

Numer punktu: 039

Numer dokumentu: 07/4606/039

Taryfa: C12a  
Kod PPE: PL\_ZEOD\_2604000913\_05  
Rozliczenie od dnia: 2022.01.17

Nr fabryczny licznika: 97438761

Moc z umowy: 4,00 kW

Odczyt fizyczny

tg f<sub>io</sub> 0,40

Zabezpieczenie: 25 A

Lp.	S	Taryfa	Od stanu	Do stanu	Do dnia	Mnożna	Ilość	Jm	Cena	VAT	Należność
Składnik zmienny stawki sieciowej											
418	1	C12a	738	877	2022.03.21	1	139	kWh	0,21620	23%	30,05
419	1	C12a	Stawka jakościowa		2022.03.21	1	139	kWh	0,00950	23%	1,32
420	1	C12a	Opłata OZE		2022.03.21	1	139	kWh	0,00090	23%	0,13
421	1	C12a	Opłata kogeneracyjna		2022.03.21	1	139	kWh	0,00406	23%	0,56
Składnik zmienny stawki sieciowej											
422	2	C12a	3343	3719	2022.03.21	1	376	kWh	0,12800	23%	48,13

FAKTURA VAT Nr: 07 4006 001 0097 07

Numer strony: 16



423	2	C12a	Stawka jakościowa	2022.03.21	1	376 kWh	0,00950	23%	3,57
424	2	C12a	Oplata OZE	2022.03.21	1	376 kWh	0,00090	23%	0,34
425	2	C12a	Oplata kogeneracyjna	2022.03.21	1	376 kWh	0,00406	23%	1,53
426		C12a	Oplata mocowa	2022.03.21	1	2 mc.	9,46000	23%	18,92
427		C12a	Składnik stały stawki sieciowej	2022.03.21	2 mc	8 kWmc	4,43000	23%	35,44
428		C12a	Oplata abonamentowa	2022.03.21	1	2 mc.	2,25000	23%	4,50
429		C12a	Oplata przejściowa	2022.03.21	2 mc	8 kWmc	0,08000	23%	0,64

Stawka VAT	Netto	VAT	Brutto
23%	145,13	33,38	178,51
Razem punkt	145,13	33,38	178,51

Punkt poboru energii: OŚWIECLENIE ULICZNE, MAŁACENTÓW I, 26-025 ŁAGÓW

Numer punktu: 040

Numer dokumentu: 07/4606/040

Taryfa: C12a  
Kod PPE: PL\_ZEOD\_2604000914\_07  
Rozliczenie od dnia: 2022.01.17

Nr fabryczny licznika: 95908070

Moc z umowy: 5,00 kW

Odczyt fizyczny

tg f<sub>io</sub> 0,40

Zabezpieczenie: 25 A

Lp.	S	Taryfa	Od stanu	Do stanu	Do dnia	Mnożna	Ilość	Jm	Cena	VAT	Należność
Składnik zmienny stawki sieciowej											
430	1	C12a	3493	3914	2022.03.21	1	421 kWh	0,21620	23%		91,02
431	1	C12a			2022.03.21	1	421 kWh	0,00950	23%		4,00
432	1	C12a			2022.03.21	1	421 kWh	0,00090	23%		0,38
433	1	C12a			2022.03.21	1	421 kWh	0,00406	23%		1,71
Składnik zmienny stawki sieciowej											
434	2	C12a	14065	15160	2022.03.21	1	1095 kWh	0,12800	23%		140,16
435	2	C12a			2022.03.21	1	1095 kWh	0,00950	23%		10,40
436	2	C12a			2022.03.21	1	1095 kWh	0,00090	23%		0,99
437	2	C12a			2022.03.21	1	1095 kWh	0,00406	23%		4,45
438		C12a			2022.03.21	1	2 mc.	13,25000	23%		26,50
439		C12a			2022.03.21	2 mc	10 kWmc	4,43000	23%		44,30
440		C12a			2022.03.21	1	2 mc.	2,25000	23%		4,50
441		C12a			2022.03.21	2 mc	10 kWmc	0,08000	23%		0,80

Stawka VAT	Netto	VAT	Brutto
23%	329,21	75,72	404,93
Razem punkt	329,21	75,72	404,93

Punkt poboru energii: OŚWIECLENIE ULICZNE, WOLA ZAMKOWA, 26-025 ŁAGÓW

Numer punktu: 041

Numer dokumentu: 07/4606/041

Taryfa: C12a  
Kod PPE: PL\_ZEOD\_2604000915\_09  
Rozliczenie od dnia: 2022.01.17

Nr fabryczny licznika: 97050334

Moc z umowy: 4,00 kW

Odczyt fizyczny

tg f<sub>io</sub> 0,40

Zabezpieczenie: 25 A

Lp.	S	Taryfa	Od stanu	Do stanu	Do dnia	Mnożna	Ilość	Jm	Cena	VAT	Należność
Składnik zmienny stawki sieciowej											
442	1	C12a	1942	2336	2022.03.21	1	394 kWh	0,21620	23%		85,18
443	1	C12a			2022.03.21	1	394 kWh	0,00950	23%		3,74
444	1	C12a			2022.03.21	1	394 kWh	0,00090	23%		0,35
445	1	C12a			2022.03.21	1	394 kWh	0,00406	23%		1,60
Składnik zmienny stawki sieciowej											
446	2	C12a	8514	9562	2022.03.21	1	1048 kWh	0,12800	23%		134,14
447	2	C12a			2022.03.21	1	1048 kWh	0,00950	23%		9,96
448	2	C12a			2022.03.21	1	1048 kWh	0,00090	23%		0,94
449	2	C12a			2022.03.21	1	1048 kWh	0,00406	23%		4,25
450		C12a			2022.03.21	1	2 mc.	13,25000	23%		26,50
451		C12a			2022.03.21	2 mc	8 kWmc	4,43000	23%		35,44
452		C12a			2022.03.21	1	2 mc.	2,25000	23%		4,50
453		C12a			2022.03.21	2 mc	8 kWmc	0,08000	23%		0,64

FAKTURA VAT Nr: 07 4006 001 0097 07

Numer strony: 17

Stawka VAT	Netto	VAT	Brutto
23%	307,24	70,67	377,91
Razem punkt	307,24	70,67	377,91

Punkt poboru energii: OŚWIETLENIE ULICZNE, WOLA ZAMKOWA WODOCIĄG, 26-025 ŁAGÓW

Numer punktu: 042

Numer dokumentu: 07/4606/042

Taryfa: C12a  
Kod PPE: PL\_ZEOD\_2604000916\_01  
Rozliczenie od dnia: 2022.01.17

Nr fabryczny licznika: 95997243

Moc z umowy: 4,00 kW

Odczyt fizyczny  
tg f<sub>lo</sub> 0,40  
Zabezpieczenie: 25 A

Lp.	S	Taryfa	Od stanu	Do stanu	Do dnia	Mnożna	Ilość	Jm	Cena	VAT	Należność
Składnik zmienny stawki sieciowej											
454	1	C12a	2420	2726	2022.03.21	1	306	kWh	0,21620	23%	66,16
455	1	C12a	Stawka jakościowa		2022.03.21	1	306	kWh	0,00950	23%	2,91
456	1	C12a	Opłata OZE		2022.03.21	1	306	kWh	0,00090	23%	0,28
457	1	C12a	Opłata kogeneracyjna		2022.03.21	1	306	kWh	0,00406	23%	1,24
Składnik zmienny stawki sieciowej											
458	2	C12a	9953	10765	2022.03.21	1	812	kWh	0,12800	23%	103,94
459	2	C12a	Stawka jakościowa		2022.03.21	1	812	kWh	0,00950	23%	7,71
460	2	C12a	Opłata OZE		2022.03.21	1	812	kWh	0,00090	23%	0,73
461	2	C12a	Opłata kogeneracyjna		2022.03.21	1	812	kWh	0,00406	23%	3,30
462		C12a	Opłata mocowa		2022.03.21	1	2	mc.	13,25000	23%	26,50
463		C12a	Składnik stały stawki sieciowej		2022.03.21	2 mc	8	kWmc	4,43000	23%	35,44
464		C12a	Opłata abonamentowa		2022.03.21	1	2	mc.	2,25000	23%	4,50
465		C12a	Opłata przejściowa		2022.03.21	2 mc	8	kWmc	0,08000	23%	0,64

Stawka VAT	Netto	VAT	Brutto
23%	253,35	58,27	311,62
Razem punkt	253,35	58,27	311,62

Punkt poboru energii: OŚWIETLENIE ULICZNE, WOLA ZAMKOWA SŁ.16, 26-025 ŁAGÓW

Numer punktu: 043

Numer dokumentu: 07/4606/043

Taryfa: C12a  
Kod PPE: PL\_ZEOD\_2604000917\_03  
Rozliczenie od dnia: 2022.01.17

Nr fabryczny licznika: 92338703

Moc z umowy: 4,00 kW

Odczyt fizyczny  
tg f<sub>lo</sub> 0,40  
Zabezpieczenie: 25 A

Lp.	S	Taryfa	Od stanu	Do stanu	Do dnia	Mnożna	Ilość	Jm	Cena	VAT	Należność
Składnik zmienny stawki sieciowej											
466	1	C12a	7158	7572	2022.03.21	1	414	kWh	0,21620	23%	89,51
467	1	C12a	Stawka jakościowa		2022.03.21	1	414	kWh	0,00950	23%	3,93
468	1	C12a	Opłata OZE		2022.03.21	1	414	kWh	0,00090	23%	0,37
469	1	C12a	Opłata kogeneracyjna		2022.03.21	1	414	kWh	0,00406	23%	1,68
Składnik zmienny stawki sieciowej											
470	2	C12a	9084	10199	2022.03.21	1	1115	kWh	0,12800	23%	142,72
471	2	C12a	Stawka jakościowa		2022.03.21	1	1115	kWh	0,00950	23%	10,59
472	2	C12a	Opłata OZE		2022.03.21	1	1115	kWh	0,00090	23%	1,00
473	2	C12a	Opłata kogeneracyjna		2022.03.21	1	1115	kWh	0,00406	23%	4,53
474		C12a	Opłata mocowa		2022.03.21	1	2	mc.	13,25000	23%	26,50
475		C12a	Składnik stały stawki sieciowej		2022.03.21	2 mc	8	kWmc	4,43000	23%	35,44
476		C12a	Opłata abonamentowa		2022.03.21	1	2	mc.	2,25000	23%	4,50
477		C12a	Opłata przejściowa		2022.03.21	2 mc	8	kWmc	0,08000	23%	0,64

Stawka VAT	Netto	VAT	Brutto
23%	321,41	73,92	395,33
Razem punkt	321,41	73,92	395,33

Punkt poboru energii: OŚWIETLENIE ULICZNE, PIOTRÓW PORĘBISKA ŚL.1, 26-025 ŁAGÓW

Numer punktu: 045

Numer dokumentu: 07/4606/045

Taryfa: C12a  
Kod PPE: PL\_ZEOD\_2604000919\_07  
Rozliczenie od dnia: 2022.01.17

Nr fabryczny licznika: 95908875

Moc z umowy: 4,00 kW

Odczyt fizyczny  
tg fio 0,40  
Zabezpieczenie: 25 A

Lp.	S	Taryfa	Od stanu	Do stanu	Do dnia	Mnożna	Ilość	Jm	Cena	VAT	Należność
Składnik zmienny stawki sieciowej											
478	1	C12a	1113	1241	2022.03.21	1	128	kWh	0,21620	23%	27,67
479	1	C12a	Stawka jakościowa		2022.03.21	1	128	kWh	0,00950	23%	1,22
480	1	C12a	Opłata OZE		2022.03.21	1	128	kWh	0,00090	23%	0,12
481	1	C12a	Opłata kogeneracyjna		2022.03.21	1	128	kWh	0,00406	23%	0,52
Składnik zmienny stawki sieciowej											
482	2	C12a	5395	5745	2022.03.21	1	350	kWh	0,12800	23%	44,80
483	2	C12a	Stawka jakościowa		2022.03.21	1	350	kWh	0,00950	23%	3,33
484	2	C12a	Opłata OZE		2022.03.21	1	350	kWh	0,00090	23%	0,32
485	2	C12a	Opłata kogeneracyjna		2022.03.21	1	350	kWh	0,00406	23%	1,42
486		C12a	Opłata mocowa		2022.03.21	1	2	mc.	9,46000	23%	18,92
487		C12a	Składnik stały stawki sieciowej		2022.03.21	2 mc	8	kWmc	4,43000	23%	35,44
488		C12a	Opłata abonamentowa		2022.03.21	1	2	mc.	2,25000	23%	4,50
489		C12a	Opłata przejściowa		2022.03.21	2 mc	8	kWmc	0,08000	23%	0,64
							Stawka VAT	Netto	VAT	Brutto	
							23%	138,90	31,95	170,85	
Razem punkt								138,90	31,95	170,85	

Punkt poboru energii: OŚWIETLENIE ULICZNE, RUDA, 26-025 ŁAGÓW

Numer punktu: 046

Numer dokumentu: 07/4606/046

Taryfa: C12a  
Kod PPE: PL\_ZEOD\_2604000920\_08  
Rozliczenie od dnia: 2022.01.17

Nr fabryczny licznika: 97404523

Moc z umowy: 5,00 kW

Odczyt fizyczny  
tg fio 0,40  
Zabezpieczenie: 32 A

Lp.	S	Taryfa	Od stanu	Do stanu	Do dnia	Mnożna	Ilość	Jm	Cena	VAT	Należność
Składnik zmienny stawki sieciowej											
490	1	C12a	2499	2987	2022.03.21	1	488	kWh	0,21620	23%	105,51
491	1	C12a	Stawka jakościowa		2022.03.21	1	488	kWh	0,00950	23%	4,64
492	1	C12a	Opłata OZE		2022.03.21	1	488	kWh	0,00090	23%	0,44
493	1	C12a	Opłata kogeneracyjna		2022.03.21	1	488	kWh	0,00406	23%	1,98
Składnik zmienny stawki sieciowej											
494	2	C12a	11717	13032	2022.03.21	1	1315	kWh	0,12800	23%	168,32
495	2	C12a	Stawka jakościowa		2022.03.21	1	1315	kWh	0,00950	23%	12,49
496	2	C12a	Opłata OZE		2022.03.21	1	1315	kWh	0,00090	23%	1,18
497	2	C12a	Opłata kogeneracyjna		2022.03.21	1	1315	kWh	0,00406	23%	5,34
498		C12a	Opłata mocowa		2022.03.21	1	2	mc.	13,25000	23%	26,50
499		C12a	Składnik stały stawki sieciowej		2022.03.21	2 mc	10	kWmc	4,43000	23%	44,30
500		C12a	Opłata abonamentowa		2022.03.21	1	2	mc.	2,25000	23%	4,50
501		C12a	Opłata przejściowa		2022.03.21	2 mc	10	kWmc	0,08000	23%	0,80
							Stawka VAT	Netto	VAT	Brutto	
							23%	376,00	86,48	462,48	
Razem punkt								376,00	86,48	462,48	

Punkt poboru energii: OŚWIETLENIE ULICZNE, DURACZÓW, 26-025 ŁAGÓW

Numer punktu: 047

Numer dokumentu: 07/4606/047

Taryfa: C12a  
Kod PPE: PL\_ZEOD\_2604000921\_00  
Rozliczenie od dnia: 2022.01.17

Nr fabryczny licznika: 97404580

Moc z umowy: 5,00 kW

Odczyt fizyczny  
tg fio 0,40  
Zabezpieczenie: 32 A

FAKTURA VAT Nr: 07 4006 001 0097 07

Numer strony: 19

Lp.	S	Taryfa	Od stanu	Do stanu	Do dnia	Mnożna	Ilość	Jm	Cena	VAT	Należność
Składnik zmienny stawki sieciowej											
502	1	C12a	3366	4046	2022.03.21	1	680	kWh	0,21620	23%	147,02
503	1	C12a	Stawka jakościowa		2022.03.21	1	680	kWh	0,00950	23%	6,46
504	1	C12a	Opłata OZE		2022.03.21	1	680	kWh	0,00090	23%	0,61
505	1	C12a	Opłata kogeneracyjna		2022.03.21	1	680	kWh	0,00406	23%	2,76
Składnik zmienny stawki sieciowej											
506	2	C12a	15356	17138	2022.03.21	1	1782	kWh	0,12800	23%	228,10
507	2	C12a	Stawka jakościowa		2022.03.21	1	1782	kWh	0,00950	23%	16,93
508	2	C12a	Opłata OZE		2022.03.21	1	1782	kWh	0,00090	23%	1,60
509	2	C12a	Opłata kogeneracyjna		2022.03.21	1	1782	kWh	0,00406	23%	7,23
510		C12a	Opłata mocowa		2022.03.21	1	2	mc.	13,25000	23%	26,50
511		C12a	Składnik stały stawki sieciowej		2022.03.21	2 mc	10	kWmc	4,43000	23%	44,30
512		C12a	Opłata abonamentowa		2022.03.21	1	2	mc.	2,25000	23%	4,50
513		C12a	Opłata przejściowa		2022.03.21	2 mc	10	kWmc	0,08000	23%	0,80
							Stawka VAT	Netto	VAT	Brutto	
							23%	486,81	111,97	598,78	
Razem punkt							486,81	111,97	598,78		

Punkt poboru energii: OŚWIECLENIE ULICZNE, ŁAGÓW ZAPŁOTNIA SŁ.1, 26-025 ŁAGÓW

Numer punktu: 048

Numer dokumentu: 07/4606/048

Taryfa: C12a  
Kod PPE: PL\_ZEOD\_2604000922\_02  
Rozliczenie od dnia: 2022.01.17

Nr fabryczny licznika: 97438661

Moc z umowy: 3,00 kW

Odczyt fizyczny  
tg f<sub>io</sub> 0,40  
Zabezpieczenie: 20 A

Lp.	S	Taryfa	Od stanu	Do stanu	Do dnia	Mnożna	Ilość	Jm	Cena	VAT	Należność
Składnik zmienny stawki sieciowej											
514	1	C12a	757	897	2022.03.21	1	140	kWh	0,21620	23%	30,27
515	1	C12a	Stawka jakościowa		2022.03.21	1	140	kWh	0,00950	23%	1,33
516	1	C12a	Opłata OZE		2022.03.21	1	140	kWh	0,00090	23%	0,13
517	1	C12a	Opłata kogeneracyjna		2022.03.21	1	140	kWh	0,00406	23%	0,57
Składnik zmienny stawki sieciowej											
518	2	C12a	3429	3803	2022.03.21	1	374	kWh	0,12800	23%	47,87
519	2	C12a	Stawka jakościowa		2022.03.21	1	374	kWh	0,00950	23%	3,55
520	2	C12a	Opłata OZE		2022.03.21	1	374	kWh	0,00090	23%	0,34
521	2	C12a	Opłata kogeneracyjna		2022.03.21	1	374	kWh	0,00406	23%	1,52
522		C12a	Opłata mocowa		2022.03.21	1	2	mc.	9,46000	23%	18,92
523		C12a	Składnik stały stawki sieciowej		2022.03.21	2 mc	6	kWmc	4,43000	23%	26,58
524		C12a	Opłata abonamentowa		2022.03.21	1	2	mc.	2,25000	23%	4,50
525		C12a	Opłata przejściowa		2022.03.21	2 mc	6	kWmc	0,08000	23%	0,48
							Stawka VAT	Netto	VAT	Brutto	
							23%	136,06	31,29	167,35	
							Razem punkt	136,06	31,29	167,35	

Punkt poboru energii: OŚWIECLENIE ULICZNE, PŁUCKI I, 26-025 ŁAGÓW

Numer punktu: 049

Numer dokumentu: 07/4606/049

Taryfa: C12a  
Kod PPE: PL\_ZEOD\_2604000923\_04  
Rozliczenie od dnia: 2022.01.17

Nr fabryczny licznika: 97438662

Moc z umowy: 2,00 kW

Odczyt fizyczny  
tg f<sub>io</sub> 0,40  
Zabezpieczenie: 16 A

Lp.	S	Taryfa	Od stanu	Do stanu	Do dnia	Mnożna	Ilość	Jm	Cena	VAT	Należność
Składnik zmienny stawki sieciowej											
526	1	C12a	2208	2659	2022.03.21	1	451	kWh	0,21620	23%	97,51
527	1	C12a	Stawka jakościowa		2022.03.21	1	451	kWh	0,00950	23%	4,28
528	1	C12a	Opłata OZE		2022.03.21	1	451	kWh	0,00090	23%	0,41
529	1	C12a	Opłata kogeneracyjna		2022.03.21	1	451	kWh	0,00406	23%	1,83
Składnik zmienny stawki sieciowej											
530	2	C12a	9770	10922	2022.03.21	1	1152	kWh	0,12800	23%	147,46

FAKTURA VAT Nr: 07 4006 001 0097 07

Numer strony: 20

531	2	C12a	Stawka jakościowa	2022.03.21	1	1152	kWh	0,00950	23%	10,94
532	2	C12a	Opłata OZE	2022.03.21	1	1152	kWh	0,00090	23%	1,04
533	2	C12a	Opłata kogeneracyjna	2022.03.21	1	1152	kWh	0,00406	23%	4,68
534		C12a	Opłata mocowa	2022.03.21	1	2	mc.	13,25000	23%	26,50
535		C12a	Składnik stały stawki sieciowej	2022.03.21	2 mc	4	kWmc	4,43000	23%	17,72
536		C12a	Opłata abonamentowa	2022.03.21	1	2	mc.	2,25000	23%	4,50
537		C12a	Opłata przejściowa	2022.03.21	2 mc	4	kWmc	0,08000	23%	0,32

Stawka VAT	Netto	VAT	Brutto
23%	317,19	72,95	390,14
<b>Razem punkt</b>	<b>317,19</b>	<b>72,95</b>	<b>390,14</b>

Punkt poboru energii: NADLEŚNICTWO OŚW, WOLA ŁAGOWSKA SŁ.38, 26-028 ŁAGÓW

Numer punktu: 052  
Numer dokumentu: 07/4606/052

Taryfa: C12a  
Kod PPE: PL\_ZEOD\_2604000926\_00  
Rozliczenie od dnia: 2022.01.17

Nr fabryczny licznika: 97438763

Moc z umowy: 2,00 kW

Odczyt fizyczny  
tg fio 0,40  
Zabezpieczenie: 10 A

Lp.	S	Taryfa	Od stanu	Do stanu	Do dnia	Mnożna	Ilość	Jm	Cena	VAT	Należność
Składnik zmienny stawki sieciowej											
538	1	C12a	441	524	2022.03.21	1	83	kWh	0,21620	23%	17,94
539	1	C12a	Stawka jakościowa		2022.03.21	1	83	kWh	0,00950	23%	0,79
540	1	C12a	Opłata OZE		2022.03.21	1	83	kWh	0,00090	23%	0,07
541	1	C12a	Opłata kogeneracyjna		2022.03.21	1	83	kWh	0,00406	23%	0,34
Składnik zmienny stawki sieciowej											
542	2	C12a	1831	2040	2022.03.21	1	209	kWh	0,12800	23%	26,75
543	2	C12a	Stawka jakościowa		2022.03.21	1	209	kWh	0,00950	23%	1,99
544	2	C12a	Opłata OZE		2022.03.21	1	209	kWh	0,00090	23%	0,19
545	2	C12a	Opłata kogeneracyjna		2022.03.21	1	209	kWh	0,00406	23%	0,85
546		C12a	Opłata mocowa		2022.03.21	1	2	mc.	9,46000	23%	18,92
547		C12a	Składnik stały stawki sieciowej		2022.03.21	2 mc	4	kWmc	4,43000	23%	17,72
548		C12a	Opłata abonamentowa		2022.03.21	1	2	mc.	2,25000	23%	4,50
549		C12a	Opłata przejściowa		2022.03.21	2 mc	4	kWmc	0,08000	23%	0,32
								Stawka VAT	Netto	VAT	Brutto
								23%	90,38	20,79	111,17
Razem punkt								90,38	20,79	111,17	

Punkt poboru energii: OŚWIETLENIE ULICZNE, ŻŁOTA WODA 3 SŁ.19, 26-025 ŻŁOTA WODA

Numer punktu: 054  
Numer dokumentu: 07/4606/055

Taryfa: C12a  
Kod PPE: PL\_ZEOD\_2604169981\_86  
Rozliczenie od dnia: 2022.01.17

Nr fabryczny licznika: 97438765

Moc z umowy: 3,00 kW

Odczyt fizyczny  
tg fio 0,40  
Zabezpieczenie: 16 A

Lp.	S	Taryfa	Od stanu	Do stanu	Do dnia	Mnożna	Ilość	Jm	Cena	VAT	Należność
Składnik zmienny stawki sieciowej											
550	1	C12a	1204	1418	2022.03.21	1	214	kWh	0,21620	23%	46,27
551	1	C12a		Stawka jakościowa	2022.03.21	1	214	kWh	0,00950	23%	2,03
552	1	C12a		Opłata OZE	2022.03.21	1	214	kWh	0,00090	23%	0,19
553	1	C12a		Opłata kogeneracyjna	2022.03.21	1	214	kWh	0,00406	23%	0,87
Składnik zmienny stawki sieciowej											
554	2	C12a	4817	5076	2022.03.21	1	259	kWh	0,12800	23%	33,15
555	2	C12a		Stawka jakościowa	2022.03.21	1	259	kWh	0,00950	23%	2,46
556	2	C12a		Opłata OZE	2022.03.21	1	259	kWh	0,00090	23%	0,23
557	2	C12a		Opłata kogeneracyjna	2022.03.21	1	259	kWh	0,00406	23%	1,05
558		C12a		Opłata mocowa	2022.03.21	1	2	mc.	13,25000	23%	26,50
559		C12a		Składnik stały stawki sieciowej	2022.03.21	2 mc	6	kWmc	4,43000	23%	26,58
560		C12a		Opłata abonamentowa	2022.03.21	1	2	mc.	2,25000	23%	4,50
561		C12a		Opłata przejściowa	2022.03.21	2 mc	6	kWmc	0,08000	23%	0,48

FAKTURA VAT Nr: 07 4006 001 0097 07

Numer strony: 21

Stawka VAT	Netto	VAT	Brutto
23%	144,31	33,19	177,50
Razem punkt	144,31	33,19	177,50

Punkt poboru energii: OŚWIETLENIE PARKINGU, ŁAGÓW DZ. 1872/10, 26-025 ŁAGÓW

Numer punktu: 055

Numer dokumentu: 07/4606/056

Taryfa: C11  
Kod PPE: PL\_ZEOD\_2604171415\_41  
Rozliczenie od dnia: 2022.01.17

Nr fabryczny licznika: 83544239

Moc z umowy: 3,00 kW

Odczyt fizyczny  
tg fio 0,40  
Zabezpieczenie: 16 A

Lp.	S	Taryfa	Od stanu	Do stanu	Do dnia	Mnożna	Ilość	Jm	Cena	VAT	Należność
Składnik zmienny stawki sieciowej											
562	1	C11	16318	16583	2022.02.18	1	265	kWh	0,17430	23%	46,19
563	1	C11	Stawka jakościowa		2022.02.18	1	265	kWh	0,00950	23%	2,52
564	1	C11	Opłata OZE		2022.02.18	1	265	kWh	0,00090	23%	0,24
565	1	C11	Opłata kogeneracyjna		2022.02.18	1	265	kWh	0,00406	23%	1,08
566		C11	Opłata mocowa		2022.02.18	1	1	mc.	9,46000	23%	9,46
567		C11	Składnik stały stawki sieciowej		2022.02.18	1 mc	3	kWmc	4,30000	23%	12,90
568		C11	Opłata abonamentowa		2022.02.18	1	1	mc.	2,25000	23%	2,25
569		C11	Opłata przejściowa		2022.02.18	1 mc	3	kWmc	0,08000	23%	0,24

Punkt poboru energii: OŚWIETLENIE PARKINGU, ŁAGÓW DZ. 1872/10, 26-025 ŁAGÓW

Numer punktu: 055

Numer dokumentu: 07/4606/056

Taryfa: C11  
Kod PPE: PL\_ZEOD\_2604171415\_41  
Rozliczenie od dnia: 2022.02.18

Nr fabryczny licznika: 29730089

Moc z umowy: 3,00 kW

Odczyt fizyczny  
tg fio 0,40  
Zabezpieczenie: 16 A

Lp.	S	Taryfa	Od stanu	Do stanu	Do dnia	Mnożna	Ilość	Jm	Cena	VAT	Należność
Składnik zmienny stawki sieciowej											
570	1	C11	1	74	2022.03.21	1	73	kWh	0,17430	23%	12,72
571	1	C11	Stawka jakościowa		2022.03.21	1	73	kWh	0,00950	23%	0,69
572	1	C11	Opłata OZE		2022.03.21	1	73	kWh	0,00090	23%	0,07
573	1	C11	Opłata kogeneracyjna		2022.03.21	1	73	kWh	0,00406	23%	0,30
574		C11	Opłata mocowa		2022.03.21	1	1	mc.	9,46000	23%	9,46
575		C11	Składnik stały stawki sieciowej		2022.03.21	1 mc	3	kWmc	4,30000	23%	12,90
576		C11	Opłata abonamentowa		2022.03.21	1	1	mc.	2,25000	23%	2,25
577		C11	Opłata przejściowa		2022.03.21	1 mc	3	kWmc	0,08000	23%	0,24

Stawka VAT	Netto	VAT	Brutto
23%	113,51	26,11	139,62
Razem punkt	113,51	26,11	139,62

Punkt poboru energii: OŚWIETLENIE ULICZNE, WIŚNIOWA 1/1/11, 26-025 ŁAGÓW

Numer punktu: 056

Numer dokumentu: 07/4606/057

Taryfa: C11  
Kod PPE: PL\_ZEOD\_2604171520\_48  
Rozliczenie od dnia: 2022.01.17

Nr fabryczny licznika: 83544444

Moc z umowy: 2,00 kW

Odczyt fizyczny  
tg fio 0,40  
Zabezpieczenie: 10 A

Lp.	S	Taryfa	Od stanu	Do stanu	Do dnia	Mnożna	Ilość	Jm	Cena	VAT	Należność
Składnik zmienny stawki sieciowej											
578	1	C11	16260	16682	2022.02.18	1	422	kWh	0,17430	23%	73,55
579	1	C11	Stawka jakościowa		2022.02.18	1	422	kWh	0,00950	23%	4,01
580	1	C11	Opłata OZE		2022.02.18	1	422	kWh	0,00090	23%	0,38
581	1	C11	Opłata kogeneracyjna		2022.02.18	1	422	kWh	0,00406	23%	1,71
582		C11	Opłata mocowa		2022.02.18	1	1	mc.	13,25000	23%	13,25
583		C11	Składnik stały stawki sieciowej		2022.02.18	1 mc	2	kWmc	4,30000	23%	8,60
584		C11	Opłata abonamentowa		2022.02.18	1	1	mc.	2,25000	23%	2,25
585		C11	Opłata przejściowa		2022.02.18	1 mc	2	kWmc	0,08000	23%	0,16

FAKTURA VAT Nr: 07 4006 001 0097 07

Numer strony: 22



Punkt poboru energii: OŚWIETLENIE ULICZNE, WIŚNIOWA 1/1/11, 26-025 ŁAGÓW

Numer punktu: 056

Numer dokumentu: 07/4606/057

Taryfa: C11  
 Kod PPE: PL\_ZEOD\_2604171520\_48  
 Rozliczenie od dnia: 2022.02.18

Nr fabryczny licznika: 29757786

Moc z umowy: 2,00 kW

Odczyt fizyczny  
 tg f<sub>io</sub> 0,40  
 Zabezpieczenie: 10 A

Lp.	S	Taryfa	Od stanu	Do stanu	Do dnia	Mnożna	Ilość	Jm	Cena	VAT	Należność
Składnik zmienny stawki sieciowej											
586	1	C11	2	115	2022.03.21	1	113	kWh	0,17430	23%	19,70
587	1	C11	Stawka jakościowa		2022.03.21	1	113	kWh	0,00950	23%	1,07
588	1	C11	Opłata OZE		2022.03.21	1	113	kWh	0,00090	23%	0,10
589	1	C11	Opłata kogeneracyjna		2022.03.21	1	113	kWh	0,00406	23%	0,46
590		C11	Opłata mocowa		2022.03.21	1	1	mc.	9,46000	23%	9,46
591		C11	Składnik stały stawki sieciowej		2022.03.21	1 mc	2	kWmc	4,30000	23%	8,60
592		C11	Opłata abonamentowa		2022.03.21	1	1	mc.	2,25000	23%	2,25
593		C11	Opłata przejściowa		2022.03.21	1 mc	2	kWmc	0,08000	23%	0,16
							Stawka VAT	Netto	VAT	Brutto	
							23%	145,71	33,51	179,22	
							Razem punkt	145,71	33,51	179,22	

Punkt poboru energii: OŚWIETLENIE ULICY, WOLA ŁAGOWSKA 2, 26-025 WOLA ŁAGOWSKA

Numer punktu: 057

Numer dokumentu: 07/4606/058

Taryfa: C11  
 Kod PPE: PL\_ZEOD\_2604171522\_52  
 Rozliczenie od dnia: 2022.01.17

Nr fabryczny licznika: 83779705

Moc z umowy: 3,00 kW

Odczyt fizyczny  
 tg f<sub>io</sub> 0,40  
 Zabezpieczenie: 16 A

Lp.	S	Taryfa	Od stanu	Do stanu	Do dnia	Mnożna	Ilość	Jm	Cena	VAT	Należność
Składnik zmienny stawki sieciowej											
594	1	C11	91554	94033	2022.02.18	1	2479	kWh	0,17430	23%	432,09
595	1	C11	Stawka jakościowa		2022.02.18	1	2479	kWh	0,00950	23%	23,55
596	1	C11	Opłata OZE		2022.02.18	1	2479	kWh	0,00090	23%	2,23
597	1	C11	Opłata kogeneracyjna		2022.02.18	1	2479	kWh	0,00406	23%	10,06
598		C11	Opłata mocowa		2022.02.18	1	1	mc.	13,25000	23%	13,25
599		C11	Składnik stały stawki sieciowej		2022.02.18	1 mc	3	kWmc	4,30000	23%	12,90
600		C11	Opłata abonamentowa		2022.02.18	1	1	mc.	2,25000	23%	2,25
601		C11	Opłata przejściowa		2022.02.18	1 mc	3	kWmc	0,08000	23%	0,24

Punkt poboru energii: OŚWIETLENIE ULICY, WOLA ŁAGOWSKA 2, 26-025 WOLA ŁAGOWSKA

Numer punktu: 057

Numer dokumentu: 07/4606/058

Taryfa: C11  
 Kod PPE: PL\_ZEOD\_2604171522\_52  
 Rozliczenie od dnia: 2022.02.18

Nr fabryczny licznika: 29730211

Moc z umowy: 3,00 kW

Odczyt fizyczny  
 tg f<sub>io</sub> 0,40  
 Zabezpieczenie: 16 A

Lp.	S	Taryfa	Od stanu	Do stanu	Do dnia	Mnożna	Ilość	Jm	Cena	VAT	Należność
Składnik zmienny stawki sieciowej											
602	1	C11	2	687	2022.03.21	1	685	kWh	0,17430	23%	119,40
603	1	C11	Stawka jakościowa		2022.03.21	1	685	kWh	0,00950	23%	6,51
604	1	C11	Opłata OZE		2022.03.21	1	685	kWh	0,00090	23%	0,62
605	1	C11	Opłata kogeneracyjna		2022.03.21	1	685	kWh	0,00406	23%	2,78
606		C11	Opłata mocowa		2022.03.21	1	1	mc.	13,25000	23%	13,25
607		C11	Składnik stały stawki sieciowej		2022.03.21	1 mc	3	kWmc	4,30000	23%	12,90
608		C11	Opłata abonamentowa		2022.03.21	1	1	mc.	2,25000	23%	2,25
609		C11	Opłata przejściowa		2022.03.21	1 mc	3	kWmc	0,08000	23%	0,24
							Stawka VAT		Netto	VAT	Brutto
							23%		654,52	150,54	805,06
							Razem punkt		654,52	150,54	805,06

FAKTURA VAT Nr: 07 4006 001 0097 07

Numer strony: 23



Punkt poboru energii: OŚWIETLENIE ULICZNE, WOLA ŁAGOWSKA 1, 26-025 WOLA ŁAGOWSKA								Numer punktu: 058			
								Numer dokumentu: 07/4606/059			
Taryfa: C11		Nr fabryczny licznika: 83455098		Odczyt fizyczny							
Kod PPE: PL_ZEOD_2604171523_54				tg f <sub>io</sub>		0,40					
Rozliczenie od dnia: 2022.01.17		Moc z umowy: 3,00 kW		Zabezpieczenie:		16 A					
Lp.	S	Taryfa	Od stanu	Do stanu	Do dnia	Mnożna	Ilość	Jm	Cena	VAT	Należność
Składnik zmienny stawki sieciowej											
610	1	C11	42584	44057	2022.02.18	1	1473	kWh	0,17430	23%	256,74
611	1	C11	Stawka jakościowa		2022.02.18	1	1473	kWh	0,00950	23%	13,99
612	1	C11	Opłata OZE		2022.02.18	1	1473	kWh	0,00090	23%	1,33
613	1	C11	Opłata kogeneracyjna		2022.02.18	1	1473	kWh	0,00406	23%	5,98
614		C11	Opłata mocowa		2022.02.18	1	1	mc.	13,25000	23%	13,25
615		C11	Składnik stały stawki sieciowej		2022.02.18	1 mc	3	kWmc	4,30000	23%	12,90
616		C11	Opłata abonamentowa		2022.02.18	1	1	mc.	2,25000	23%	2,25
617		C11	Opłata przejściowa		2022.02.18	1 mc	3	kWmc	0,08000	23%	0,24

Punkt poboru energii: OŚWIETLENIE ULICZNE, WOLA ŁAGOWSKA 1, 26-025 WOLA ŁAGOWSKA Numer punktu: 058  
Numer dokumentu: 07/4606/059

Taryfa:		C11		Nr fabryczny licznika: 29753493			Odczyt fizyczny				
Kod PPE:		PL_ZEOD_2604171523_54					tg f <sub>io</sub>		0,40		
Rozliczenie od dnia:		2022.02.18		Moc z umowy: 3,00 kW			Zabezpieczenie:		16 A		
Lp.	S	Taryfa	Od stanu	Do stanu	Do dnia	Mnożna	Ilość	Jm	Cena	VAT	Należność
Składnik zmienny stawki sieciowej											
618	1	C11	2	408	2022.03.21	1	406	kWh	0,17430	23%	70,77
619	1	C11	Stawka jakościowa		2022.03.21	1	406	kWh	0,00950	23%	3,86
620	1	C11	Opłata OZE		2022.03.21	1	406	kWh	0,00090	23%	0,37
621	1	C11	Opłata kogeneracyjna		2022.03.21	1	406	kWh	0,00406	23%	1,65
622		C11	Opłata mocowa		2022.03.21	1	1	mc.	13,25000	23%	13,25
623		C11	Składnik stały stawki sieciowej		2022.03.21	1 mc	3	kWmc	4,30000	23%	12,90
624		C11	Opłata abonamentowa		2022.03.21	1	1	mc.	2,25000	23%	2,25
625		C11	Opłata przejściowa		2022.03.21	1 mc	3	kWmc	0,08000	23%	0,24
								Stawka VAT	Netto	VAT	Brutto
								23%	411,97	94,75	506,72
Razem punkt								411,97	94,75	506,72	

Punkt poboru energii: OŚWIETLENIE ULICZNE, PŁUCKI 2, 26-025 PŁUCKI Numer punktu: 059  
Numer dokumentu: 07/4606/060

Taryfa:		C11	Nr fabryczny licznika: 83544187				Odczyt fizyczny				
Kod PPE:		PL_ZEOD_2604171524_56					tg f <sub>io</sub>		0,40		
Rozliczenie od dnia:		2022.01.17	Moc z umowy: 1,00 kW				Zabezpieczenie:		6 A		
Lp.	S	Taryfa	Od stanu	Do stanu	Do dnia	Mnożna	Ilość	Jm	Cena	VAT	Należność
Składnik zmienny stawki sieciowej											
626	1	C11	20488	21027	2022.02.18	1	539	kWh	0,17430	23%	93,95
627	1	C11	Stawka jakościowa		2022.02.18	1	539	kWh	0,00950	23%	5,12
628	1	C11	Opłata OZE		2022.02.18	1	539	kWh	0,00090	23%	0,49
629	1	C11	Opłata kogeneracyjna		2022.02.18	1	539	kWh	0,00406	23%	2,19
630		C11	Opłata mocowa		2022.02.18	1	1	mc.	13,25000	23%	13,25
631		C11	Składnik stały stawki sieciowej		2022.02.18	1 mc	1	kWmc	4,30000	23%	4,30
632		C11	Opłata abonamentowa		2022.02.18	1	1	mc.	2,25000	23%	2,25
633		C11	Opłata przejściowa		2022.02.18	1 mc	1	kWmc	0,08000	23%	0,08

Punkt poboru energii: OŚWIELENIE ULICZNE, PŁUCKI 2, 26-025 PŁUCKI

Numer punktu: 059

Numer dokumentu: 07/4606/060

Taryfa: C11  
 Kod PPE: PL\_ZEOD\_2604171524\_56  
 Rozliczenie od dnia: 2022.02.18

Nr fabryczny licznika: 29901211

Moc z umowy: 1,00 kW

Odczyt fizyczny  
 tg fio 0,40  
 Zabezpieczenie: 6 A

Lp.	S	Taryfa	Od stanu	Do stanu	Do dnia	Mnożna	Ilość	Jm	Cena	VAT	Należność
Składnik zmienny stawki sieciowej											
634	1	C11	2	139	2022.03.21	1	137	kWh	0,17430	23%	23,88
635	1	C11	Stawka jakościowa		2022.03.21	1	137	kWh	0,00950	23%	1,30
636	1	C11	Opłata OZE		2022.03.21	1	137	kWh	0,00090	23%	0,12
637	1	C11	Opłata kogeneracyjna		2022.03.21	1	137	kWh	0,00406	23%	0,56
638		C11	Opłata mocowa		2022.03.21	1	1	mc.	13,25000	23%	13,25
639		C11	Składnik stały stawki sieciowej		2022.03.21	1 mc	1	kWmc	4,30000	23%	4,30
640		C11	Opłata abonamentowa		2022.03.21	1	1	mc.	2,25000	23%	2,25
641		C11	Opłata przejściowa		2022.03.21	1 mc	1	kWmc	0,08000	23%	0,08
Stawka VAT									Netto	VAT	Brutto
23%									167,37	38,50	205,87
Razem punkt									167,37	38,50	205,87

Punkt poboru energii: OŚWIELENIE ULICZNE, WIŚNIOWA, 26-025 ŁAGÓW

Numer punktu: 060

Numer dokumentu: 07/4606/061

Taryfa: C11  
 Kod PPE: PL\_ZEOD\_2604171525\_58  
 Rozliczenie od dnia: 2022.01.17

Nr fabryczny licznika: 83544161

Moc z umowy: 3,00 kW

Odczyt fizyczny  
 tg fio 0,40  
 Zabezpieczenie: 16 A

Lp.	S	Taryfa	Od stanu	Do stanu	Do dnia	Mnożna	Ilość	Jm	Cena	VAT	Należność
Składnik zmienny stawki sieciowej											
642	1	C11	66568	68532	2022.02.18	1	1964	kWh	0,17430	23%	342,33
643	1	C11	Stawka jakościowa		2022.02.18	1	1964	kWh	0,00950	23%	18,66
644	1	C11	Opłata OZE		2022.02.18	1	1964	kWh	0,00090	23%	1,77
645	1	C11	Opłata kogeneracyjna		2022.02.18	1	1964	kWh	0,00406	23%	7,97
646		C11	Opłata mocowa		2022.02.18	1	1	mc.	13,25000	23%	13,25
647		C11	Składnik stały stawki sieciowej		2022.02.18	1 mc	3	kWmc	4,30000	23%	12,90
648		C11	Opłata abonamentowa		2022.02.18	1	1	mc.	2,25000	23%	2,25
649		C11	Opłata przejściowa		2022.02.18	1 mc	3	kWmc	0,08000	23%	0,24

Punkt poboru energii: OŚWIELENIE ULICZNE, WIŚNIOWA, 26-025 ŁAGÓW

Numer punktu: 060

Numer dokumentu: 07/4606/061

Taryfa: C11  
 Kod PPE: PL\_ZEOD\_2604171525\_58  
 Rozliczenie od dnia: 2022.02.18

Nr fabryczny licznika: 29805215

Moc z umowy: 3,00 kW

Odczyt fizyczny  
 tg fio 0,40  
 Zabezpieczenie: 16 A

Lp.	S	Taryfa	Od stanu	Do stanu	Do dnia	Mnożna	Ilość	Jm	Cena	VAT	Należność
Składnik zmienny stawki sieciowej											
650	1	C11	2	549	2022.03.21	1	547	kWh	0,17430	23%	95,34
651	1	C11	Stawka jakościowa		2022.03.21	1	547	kWh	0,00950	23%	5,20
652	1	C11	Opłata OZE		2022.03.21	1	547	kWh	0,00090	23%	0,49
653	1	C11	Opłata kogeneracyjna		2022.03.21	1	547	kWh	0,00406	23%	2,22
654		C11	Opłata mocowa		2022.03.21	1	1	mc.	13,25000	23%	13,25
655		C11	Składnik stały stawki sieciowej		2022.03.21	1 mc	3	kWmc	4,30000	23%	12,90
656		C11	Opłata abonamentowa		2022.03.21	1	1	mc.	2,25000	23%	2,25
657		C11	Opłata przejściowa		2022.03.21	1 mc	3	kWmc	0,08000	23%	0,24
							Stawka VAT	Netto	VAT	Brutto	
							23%	531,26	122,19	653,45	
							Razem punkt	531,26	122,19	653,45	

FAKTURA VAT Nr: 07 4006 001 0097 07

Numer strony: 25

Punkt poboru energii: OŚWIETLENIE ULICZNE, PŁUCKI DZ NR 5/5, 246, 26-025 PŁUCKI

Numer punktu: 061

Numer dokumentu: 07/4606/062

Taryfa: C11  
Kod PPE: PL\_ZEOD\_2604173022\_26  
Rozliczenie od dnia: 2022.01.17

Nr fabryczny licznika: 89006193

Moc z umowy: 5,00 kW

Odczyt fizyczny  
tg f<sub>io</sub> 0,40  
Zabezpieczenie: 25 A

Lp.	S	Taryfa	Od stanu	Do stanu	Do dnia	Mnożna	Ilość	Jm	Cena	VAT	Należność
Składnik zmienny stawki sieciowej											
658	1	C11	43880	45588	2022.03.21	1	1708	kWh	0,17430	23%	297,70
659	1	C11	Stawka jakościowa		2022.03.21	1	1708	kWh	0,00950	23%	16,23
660	1	C11	Opłata OZE		2022.03.21	1	1708	kWh	0,00090	23%	1,54
661	1	C11	Opłata kogeneracyjna		2022.03.21	1	1708	kWh	0,00406	23%	6,93
662		C11	Opłata mocowa		2022.03.21	1	2	mc.	13,25000	23%	26,50
663		C11	Składnik stały stawki sieciowej		2022.03.21	2 mc	10	kWmc	4,30000	23%	43,00
664		C11	Opłata abonamentowa		2022.03.21	1	2	mc.	2,25000	23%	4,50
665		C11	Opłata przejściowa		2022.03.21	2 mc	10	kWmc	0,08000	23%	0,80
								Stawka VAT	Netto	VAT	Brutto
								23%	397,20	91,36	488,56
Razem punkt									397,20	91,36	488,56

Punkt poboru energii: OŚWIETLENIE DROGOWE, SĄDKÓW ŚLUP NR 8, 26-025 ŁAGÓW

Numer punktu: 062

Numer dokumentu: 07/4606/063

Taryfa: C11  
Kod PPE: PL\_ZEOD\_2604173655\_07  
Rozliczenie od dnia: 2022.01.17

Nr fabryczny licznika: 92040647

Moc z umowy: 1,00 kW

Odczyt fizyczny  
tg f<sub>io</sub> 0,40  
Zabezpieczenie: 6 A

Lp.	S	Taryfa	Od stanu	Do stanu	Do dnia	Mnożna	Ilość	Jm	Cena	VAT	Należność
Składnik zmienny stawki sieciowej											
666	1	C11	6828	7118	2022.03.21	1	290	kWh	0,17430	23%	50,55
667	1	C11	Stawka jakościowa		2022.03.21	1	290	kWh	0,00950	23%	2,76
668	1	C11	Opłata OZE		2022.03.21	1	290	kWh	0,00090	23%	0,26
669	1	C11	Opłata kogeneracyjna		2022.03.21	1	290	kWh	0,00406	23%	1,18
670		C11	Opłata mocowa		2022.03.21	1	2	mc.	9,46000	23%	18,92
671		C11	Składnik stały stawki sieciowej		2022.03.21	2 mc	2	kWmc	4,30000	23%	8,60
672		C11	Opłata abonamentowa		2022.03.21	1	2	mc.	2,25000	23%	4,50
673		C11	Opłata przejściowa		2022.03.21	2 mc	2	kWmc	0,08000	23%	0,16
								Stawka VAT	Netto	VAT	Brutto
								23%	86,93	19,99	106,92
Razem punkt								86,93	19,99	106,92	

Punkt poboru energii: OŚWIETLENIE ULICZNE, WIŚNIOVA DZ. 82,152, 26-02 ŁAGÓW

Numer punktu: 063

Numer dokumentu: 07/4606/064

Taryfa: C11  
Kod PPE: PL\_ZEOD\_2604174171\_84  
Rozliczenie od dnia: 2022.01.17

Nr fabryczny licznika: 92338926

Moc z umowy: 4,00 kW

Odczyt fizyczny  
tg f<sub>io</sub> 0,40  
Zabezpieczenie: 20 A

Lp.	S	Taryfa	Od stanu	Do stanu	Do dnia	Mnożna	Ilość	Jm	Cena	VAT	Należność
Składnik zmienny stawki sieciowej											
674	1	C11	50969	53349	2022.03.21	1	2380	kWh	0,17430	23%	414,83
675	1	C11	Stawka jakościowa		2022.03.21	1	2380	kWh	0,00950	23%	22,61
676	1	C11	Opłata OZE		2022.03.21	1	2380	kWh	0,00090	23%	2,14
677	1	C11	Opłata kogeneracyjna		2022.03.21	1	2380	kWh	0,00406	23%	9,66
678		C11	Opłata mocy		2022.03.21	1	2	mc.	13,25000	23%	26,50
679		C11	Składnik stały stawki sieciowej		2022.03.21	2 mc	8	kWmc	4,30000	23%	34,40
680		C11	Opłata abonamentowa		2022.03.21	1	2	mc.	2,25000	23%	4,50

FAKTURA VAT Nr: 07 4006 001 0097 07

Numer strony: 26

681	C11	Oplata przejściowa	2022.03.21	2 mc	8 kWmc 0,08000	23%	0,64
		<b>Stawka VAT</b>	<b>Netto</b>	<b>VAT</b>	<b>Brutto</b>		
		23%	515,28	118,51	633,79		
		<b>Razem punkt</b>	<b>515,28</b>	<b>118,51</b>	<b>633,79</b>		

Punkt poboru energii: OŚWIETLENIE ULICZNE, LECHÓWEK, 26-025 LECHÓWEK

Numer punktu: 064

Numer dokumentu: 07/4606/065

Taryfa: C11  
Kod PPE: PL\_ZEOD\_2604173021\_24  
Rozliczenie od dnia: 2022.01.17

Nr fabryczny licznika: 83945720

Odczyt fizyczny

tg fi<sub>0</sub> 0,40

Moc z umowy: 3,00 kW

Zabezpieczenie: 10 A

Lp.	S	Taryfa	Od stanu	Do stanu	Do dnia	Mnożna	Ilość	Jm	Cena	VAT	Należność
Składnik zmienny stawki sieciowej											
682	1	C11	10102	10490	2022.03.21	1	388	kWh	0,17430	23%	67,63
683	1	C11	Stawka jakościowa		2022.03.21	1	388	kWh	0,00950	23%	3,69
684	1	C11	Oplata OZE		2022.03.21	1	388	kWh	0,00090	23%	0,35
685	1	C11	Oplata kogeneracyjna		2022.03.21	1	388	kWh	0,00406	23%	1,58
686		C11	Oplata mocowa		2022.03.21	1	2	mc.	9,46000	23%	18,92
687		C11	Składnik stały stawki sieciowej		2022.03.21	2 mc	6	kWmc	4,30000	23%	25,80
688		C11	Oplata abonamentowa		2022.03.21	1	2	mc.	2,25000	23%	4,50
689		C11	Oplata przejściowa		2022.03.21	2 mc	6	kWmc	0,08000	23%	0,48
		<b>Stawka VAT</b>	<b>Netto</b>	<b>VAT</b>	<b>Brutto</b>						
		23%	122,95	28,28	151,23						
		<b>Razem punkt</b>	<b>122,95</b>	<b>28,28</b>	<b>151,23</b>						

Punkt poboru energii: OŚWIETLENIE ULICZNE, WOLA ŁAGOWSKA DZ NR 74, 26-025 WOLA ŁAGOWSKA

Numer punktu: 065

Numer dokumentu: 07/4606/066

Taryfa: C11  
Kod PPE: PL\_ZEOD\_2604175436\_89  
Rozliczenie od dnia: 2022.01.17

Nr fabryczny licznika: 92680505

Odczyt fizyczny

tg fi<sub>0</sub> 0,40

Moc z umowy: 3,00 kW

Zabezpieczenie: 16 A

Lp.	S	Taryfa	Od stanu	Do stanu	Do dnia	Mnożna	Ilość	Jm	Cena	VAT	Należność
Składnik zmienny stawki sieciowej											
690	1	C11	9756	10406	2022.03.21	1	650	kWh	0,17430	23%	113,30
691	1	C11	Stawka jakościowa		2022.03.21	1	650	kWh	0,00950	23%	6,18
692	1	C11	Oplata OZE		2022.03.21	1	650	kWh	0,00090	23%	0,59
693	1	C11	Oplata kogeneracyjna		2022.03.21	1	650	kWh	0,00406	23%	2,64
694		C11	Oplata mocowa		2022.03.21	1	2	mc.	13,25000	23%	26,50
695		C11	Składnik stały stawki sieciowej		2022.03.21	2 mc	6	kWmc	4,30000	23%	25,80
696		C11	Oplata abonamentowa		2022.03.21	1	2	mc.	2,25000	23%	4,50
697		C11	Oplata przejściowa		2022.03.21	2 mc	6	kWmc	0,08000	23%	0,48
		<b>Stawka VAT</b>	<b>Netto</b>	<b>VAT</b>	<b>Brutto</b>						
		23%	179,99	41,40	221,39						
		<b>Razem punkt</b>	<b>179,99</b>	<b>41,40</b>	<b>221,39</b>						

Punkt poboru energii: OŚWIETLENIE ULICZNE, WOLA ŁAG. 2 SŁUP NR 1, 26-025 WOLA ŁAGOWSKA

Numer punktu: 066

Numer dokumentu: 07/4606/067

Taryfa: C11  
Kod PPE: PL\_ZEOD\_2604177154\_93  
Rozliczenie od dnia: 2022.01.17

Nr fabryczny licznika: 97148812

Odczyt fizyczny

tg fi<sub>0</sub> 0,40

Moc z umowy: 2,00 kW

Zabezpieczenie: 10 A

Lp.	S	Taryfa	Od stanu	Do stanu	Do dnia	Mnożna	Ilość	Jm	Cena	VAT	Należność
Składnik zmienny stawki sieciowej											
698	1	C11	1519	1686	2022.03.21	1	167	kWh	0,17430	23%	29,11
699	1	C11	Stawka jakościowa		2022.03.21	1	167	kWh	0,00950	23%	1,59
700	1	C11	Opłata OZE		2022.03.21	1	167	kWh	0,00090	23%	0,15
701	1	C11	Opłata kogeneracyjna		2022.03.21	1	167	kWh	0,00406	23%	0,68
702		C11	Opłata mocowa		2022.03.21	1	2	mc.	5,68000	23%	11,36
703		C11	Składnik stały stawki sieciowej		2022.03.21	2 mc	4	kWmc	4,30000	23%	17,20
704		C11	Opłata abonamentowa		2022.03.21	1	2	mc.	2,25000	23%	4,50
705		C11	Opłata przejściowa		2022.03.21	2 mc	4	kWmc	0,08000	23%	0,32
								Stawka VAT	Netto	VAT	Brutto
								23%	64,91	14,93	79,84
								Razem punkt	64,91	14,93	79,84

Punkt poboru energii: OŚWIETLENIE ULICZNE, WOLA ŁAGOWSKA 4, 26-025 WOLA ŁAGOWSKA

Numer punktu: 067

Numer dokumentu: 07/4606/068

Taryfa: C11  
Kod PPE: PL\_ZEOD\_2604175204\_42  
Rozliczenie od dnia: 2022.01.17

Nr fabryczny licznika: 92680283

Moc z umowy: 2,00 kW

Odczyt fizyczny  
tg fio 0,40  
Zabezpieczenie: 10 A

Lp.	S	Taryfa	Od stanu	Do stanu	Do dnia	Mnożna	Ilość	Jm	Cena	VAT	Należność
Składnik zmienny stawki sieciowej											
706	1	C11	6042	6379	2022.03.21	1	337	kWh	0,17430	23%	58,74
707	1	C11	Stawka jakościowa		2022.03.21	1	337	kWh	0,00950	23%	3,20
708	1	C11	Opłata OZE		2022.03.21	1	337	kWh	0,00090	23%	0,30
709	1	C11	Opłata kogeneracyjna		2022.03.21	1	337	kWh	0,00406	23%	1,37
710		C11	Opłata mocowa		2022.03.21	1	2	mc.	9,46000	23%	18,92
711		C11	Składnik stały stawki sieciowej		2022.03.21	2 mc	4	kWmc	4,30000	23%	17,20
712		C11	Opłata abonamentowa		2022.03.21	1	2	mc.	2,25000	23%	4,50
713		C11	Opłata przejściowa		2022.03.21	2 mc	4	kWmc	0,08000	23%	0,32
							Stawka VAT		Netto	VAT	Brutto
							23%		104,55	24,05	128,60
							Razem punkt		104,55	24,05	128,60

Punkt poboru energii: OŚWIETLENIE ULICZNE, BARDZKA, 26-025 ŁAGÓW

Numer punktu: 068

Numer dokumentu: 07/4606/069

Taryfa: C11  
Kod PPE: PL\_ZEOD\_2604175375\_15  
Rozliczenie od dnia: 2022.01.17

Nr fabryczny licznika: 92680295

Moc z umowy: 3,00 kW

Odczyt fizyczny  
tg fio 0,40  
Zabezpieczenie: 16 A

Lp.	S	Taryfa	Od stanu	Do stanu	Do dnia	Mnożna	Ilość	Jm	Cena	VAT	Należność
Składnik zmienny stawki sieciowej											
714	1	C11	16303	17240	2022.03.21	1	937	kWh	0,17430	23%	163,32
715	1	C11	Stawka jakościowa		2022.03.21	1	937	kWh	0,00950	23%	8,90
716	1	C11	Opłata OZE		2022.03.21	1	937	kWh	0,00090	23%	0,84
717	1	C11	Opłata kogeneracyjna		2022.03.21	1	937	kWh	0,00406	23%	3,80
718		C11	Opłata mocowa		2022.03.21	1	2	mc.	13,25000	23%	26,50
719		C11	Składnik stały stawki sieciowej		2022.03.21	2 mc	6	kWmc	4,30000	23%	25,80
720		C11	Opłata abonamentowa		2022.03.21	1	2	mc.	2,25000	23%	4,50
721		C11	Opłata przejściowa		2022.03.21	2 mc	6	kWmc	0,08000	23%	0,48
							Stawka VAT	Netto	VAT	Brutto	
							23%	234,14	53,85	287,99	
							Razem punkt	234,14	53,85	287,99	

Punkt poboru energii: OŚWIETLENIE ULICZNE, WOLA ŁAGOWSKA, 26-025 WOLA ŁAGOWSKA

Numer punktu: 069

Numer dokumentu: 07/4606/070

Taryfa: C11  
 Kod PPE: PL\_ZEOD\_2604175420\_68  
 Rozliczenie od dnia: 2022.01.17

Nr fabryczny licznika: 92680541

Moc z umowy: 1,00 kW

Odczyt fizyczny  
 tg fio 0,40  
 Zabezpieczenie: 6 A

Lp.	S	Taryfa	Od stanu	Do stanu	Do dnia	Mnożna	Ilość	Jm	Cena	VAT	Należność
Składnik zmienny stawki sieciowej											
722	1	C11	2127	2259	2022.03.21	1	132	kWh	0,17430	23%	23,01
723	1	C11	Stawka jakościowa		2022.03.21	1	132	kWh	0,00950	23%	1,25
724	1	C11	Opłata OZE		2022.03.21	1	132	kWh	0,00090	23%	0,12
725	1	C11	Opłata kogeneracyjna		2022.03.21	1	132	kWh	0,00406	23%	0,54
726		C11	Opłata mocowa		2022.03.21	1	2	mc.	5,68000	23%	11,36
727		C11	Składnik stały stawki sieciowej		2022.03.21	2 mc	2	kWmc	4,30000	23%	8,60
728		C11	Opłata abonamentowa		2022.03.21	1	2	mc.	2,25000	23%	4,50
729		C11	Opłata przejściowa		2022.03.21	2 mc	2	kWmc	0,08000	23%	0,16
Stawka VAT								Netto	VAT	Brutto	
23%								49,54	11,39	60,93	
Razem punkt								49,54	11,39	60,93	

Punkt poboru energii: OŚWIETLENIE ULICZNE, PŁUCKI DZ NR 5/5, 26-025 PŁUCKI

Numer punktu: 070

Numer dokumentu: 07/4606/071

Taryfa: C11  
 Kod PPE: PL\_ZEOD\_2604175435\_87  
 Rozliczenie od dnia: 2022.01.17

Nr fabryczny licznika: 94063108

Moc z umowy: 7,00 kW

Odczyt fizyczny  
 tg fio 0,40  
 Zabezpieczenie: 16 A

Lp.	S	Taryfa	Od stanu	Do stanu	Do dnia	Mnożna	Ilość	Jm	Cena	VAT	Należność
Składnik zmienny stawki sieciowej											
730	1	C11	5006	5219	2022.03.21	1	213	kWh	0,17430	23%	37,13
731	1	C11	Stawka jakościowa		2022.03.21	1	213	kWh	0,00950	23%	2,02
732	1	C11	Opłata OZE		2022.03.21	1	213	kWh	0,00090	23%	0,19
733	1	C11	Opłata kogeneracyjna		2022.03.21	1	213	kWh	0,00406	23%	0,86
734		C11	Opłata mocowa		2022.03.21	1	2	mc.	5,68000	23%	11,36
735		C11	Składnik stały stawki sieciowej		2022.03.21	2 mc	14	kWmc	4,30000	23%	60,20
736		C11	Opłata abonamentowa		2022.03.21	1	2	mc.	2,25000	23%	4,50
737		C11	Opłata przejściowa		2022.03.21	2 mc	14	kWmc	0,08000	23%	1,12
								Stawka VAT	Netto	VAT	Brutto
								23%	117,38	27,00	144,38
								Razem punkt	117,38	27,00	144,38

Punkt poboru energii: OŚWIETLENIE ULICZNE, WOLA ŁAG. 1 SŁUP 68/1, 26-025 WOLA ŁAGOWSKA

Numer punktu: 071

Numer dokumentu: 07/4606/072

Taryfa: C11  
 Kod PPE: PL\_ZEOD\_2604177153\_91  
 Rozliczenie od dnia: 2022.01.17

Nr fabryczny licznika: 97069098

Moc z umowy: 1,00 kW

Odczyt fizyczny  
 tg fio 0,40  
 Zabezpieczenie: 6 A

Lp.	S	Taryfa	Od stanu	Do stanu	Do dnia	Mnożna	Ilość	Jm	Cena	VAT	Należność
Składnik zmienny stawki sieciowej											
738	1	C11	1060	1181	2022.03.21	1	121	kWh	0,17430	23%	21,09
739	1	C11	Stawka jakościowa		2022.03.21	1	121	kWh	0,00950	23%	1,15
740	1	C11	Opłata OZE		2022.03.21	1	121	kWh	0,00090	23%	0,11
741	1	C11	Opłata kogeneracyjna		2022.03.21	1	121	kWh	0,00406	23%	0,49
742		C11	Opłata mocowa		2022.03.21	1	2	mc.	5,68000	23%	11,36
743		C11	Składnik stały stawki sieciowej		2022.03.21	2 mc	2	kWmc	4,30000	23%	8,60
744		C11	Opłata abonamentowa		2022.03.21	1	2	mc.	2,25000	23%	4,50
745		C11	Opłata przejściowa		2022.03.21	2 mc	2	kWmc	0,08000	23%	0,16

FAKTURA VAT Nr: 07 4006 001 0097 07

Numer strony: 29



Stawka VAT	Netto	VAT	Brutto
23%	47,46	10,92	58,38
Razem punkt	47,46	10,92	58,38

Punkt poboru energii: OŚWIETLENIE ULICZNE, NOWA ZBELUTKA DZ.238, 26-025 ZBELUTKA  
NOWA

Numer punktu: 072  
Numer dokumentu: 07/4606/075

Taryfa: C11  
Kod PPE: PL\_ZEOD\_2604175203\_40  
Rozliczenie od dnia: 2022.01.17

Nr fabryczny licznika: 92680307  
Moc z umowy: 1,00 kW

Odczyt fizyczny  
tg fi<sub>0</sub> 0,40  
Zabezpieczenie: 6 A

Lp.	S	Taryfa	Od stanu	Do stanu	Do dnia	Mnożna	Ilość	Jm	Cena	VAT	Należność
Składnik zmienny stawki sieciowej											
746	1	C11	2794	2958	2022.03.21	1	164	kWh	0,17430	23%	28,59
747	1	C11	Stawka jakościowa		2022.03.21	1	164	kWh	0,00950	23%	1,56
748	1	C11	Opłata OZE		2022.03.21	1	164	kWh	0,00090	23%	0,15
749	1	C11	Opłata kogeneracyjna		2022.03.21	1	164	kWh	0,00406	23%	0,67
750		C11	Opłata mocowa		2022.03.21	1	2	mc.	5,68000	23%	11,36
751		C11	Składnik stały stawki sieciowej		2022.03.21	2 mc	2	kWmc	4,30000	23%	8,60
752		C11	Opłata abonamentowa		2022.03.21	1	2	mc.	2,25000	23%	4,50
753		C11	Opłata przejściowa		2022.03.21	2 mc	2	kWmc	0,08000	23%	0,16

Stawka VAT	Netto	VAT	Brutto
23%	55,59	12,79	68,38
Razem punkt	55,59	12,79	68,38

Punkt poboru energii: OŚWIETLENIE ULIC, ŻŁOTA WODA DZ.270 SŁ.31, 26-025 ŁAGÓW

Numer punktu: 073  
Numer dokumentu: 07/4606/076

Taryfa: C12b  
Kod PPE: PL\_ZEOD\_2604179156\_11  
Rozliczenie od dnia: 2022.01.17

Nr fabryczny licznika: 13397565  
Moc z umowy: 0,50 kW

Odczyt fizyczny  
tg fi<sub>0</sub> 0,40  
Zabezpieczenie: 6 A

Lp.	S	Taryfa	Od stanu	Do stanu	Do dnia	Mnożna	Ilość	Jm	Cena	VAT	Należność
Składnik zmienny stawki sieciowej											
754	1	C12b	25	42	2022.03.23	1	17	kWh	0,23230	23%	3,95
755	1	C12b	Stawka jakościowa		2022.03.23	1	17	kWh	0,00950	23%	0,16
756	1	C12b	Opłata OZE		2022.03.23	1	17	kWh	0,00090	23%	0,02
757	1	C12b	Opłata kogeneracyjna		2022.03.23	1	17	kWh	0,00406	23%	0,07
Składnik zmienny stawki sieciowej											
758	2	C12b	40	66	2022.03.23	1	26	kWh	0,06170	23%	1,60
759	2	C12b	Stawka jakościowa		2022.03.23	1	26	kWh	0,00950	23%	0,25
760	2	C12b	Opłata OZE		2022.03.23	1	26	kWh	0,00090	23%	0,02
761	2	C12b	Opłata kogeneracyjna		2022.03.23	1	26	kWh	0,00406	23%	0,11
762		C12b	Opłata mocowa		2022.03.23	1	2	mc.	2,37000	23%	4,74
763		C12b	Składnik stały stawki sieciowej		2022.03.23	2 mc	1	kWmc	4,43000	23%	4,43
764		C12b	Opłata abonamentowa		2022.03.23	1	2	mc.	2,25000	23%	4,50
765		C12b	Opłata przejściowa		2022.03.23	2 mc	1	kWmc	0,08000	23%	0,08

Stawka VAT	Netto	VAT	Brutto
23%	19,93	4,58	24,51
Razem punkt	19,93	4,58	24,51

Punkt poboru energii: OŚW. UL. CZYŻÓW-KOSORY, CZYŻÓW DZ.127,149,151, 26-025 CZYŻÓW

Numer punktu: 074  
Numer dokumentu: 07/4607/083

Taryfa: C11  
Kod PPE: PL\_ZEOD\_2604178431\_00  
Rozliczenie od dnia: 2022.01.17

Nr fabryczny licznika: 97548529  
Moc z umowy: 1,00 kW

Odczyt fizyczny  
tg fi<sub>0</sub> 0,40  
Zabezpieczenie: 6 A

FAKTURA VAT Nr: 07 4006 001 0097 07

Numer strony: 30



Lp.	S	Taryfa	Od stanu	Do stanu	Do dnia	Mnożna	Ilość	Jm	Cena	VAT	Należność	
Składnik zmienny stawki sieciowej												
766	1	C11	902	1097	2022.03.21	1	195	kWh	0,17430	23%	33,99	
767	1	C11	Stawka jakościowa		2022.03.21	1	195	kWh	0,00950	23%	1,85	
768	1	C11	Opłata OZE		2022.03.21	1	195	kWh	0,00090	23%	0,18	
769	1	C11	Opłata kogeneracyjna		2022.03.21	1	195	kWh	0,00406	23%	0,79	
770		C11	Opłata mocowa		2022.03.21	1	2	mc.	5,68000	23%	11,36	
771		C11	Składnik stały stawki sieciowej		2022.03.21	2 mc	2	kWmc	4,30000	23%	8,60	
772		C11	Opłata abonamentowa		2022.03.21	1	2	mc.	2,25000	23%	4,50	
773		C11	Opłata przejściowa		2022.03.21	2 mc	2	kWmc	0,08000	23%	0,16	
									Stawka VAT	Netto	VAT	Brutto
									23%	61,43	14,13	75,56
									Razem punkt	61,43	14,13	75,56

Punkt poboru energii: OŚWIETLENIE ULICZNE, PŁUCKI-LECHÓWEK DZ.6, 26-025 ŁAGÓW

Numer punktu: 075

Numer dokumentu: 07/4606/077

Taryfa: C12b  
Kod PPE: PL\_ZEOD\_2604179604\_02  
Rozliczenie od dnia: 2022.02.11

Nr fabryczny licznika: 72526588

Odczyt fizyczny  
tg f<sub>io</sub> 0,40  
Zabezpieczenie: 6 A

Moc z umowy: 3,00 kW

Lp.	S	Taryfa	Od stanu	Do stanu	Do dnia	Mnożna	Ilość	Jm	Cena	VAT	Należność
Składnik zmienny stawki sieciowej											
774	1	C12b	1	36	2022.03.21	1	35	kWh	0,23230	23%	8,13
775	1	C12b	Stawka jakościowa		2022.03.21	1	35	kWh	0,00950	23%	0,33
776	1	C12b	Opłata OZE		2022.03.21	1	35	kWh	0,00090	23%	0,03
777	1	C12b	Opłata kogeneracyjna		2022.03.21	1	35	kWh	0,00406	23%	0,14
Składnik zmienny stawki sieciowej											
778	2	C12b	0	54	2022.03.21	1	54	kWh	0,06170	23%	3,33
779	2	C12b	Stawka jakościowa		2022.03.21	1	54	kWh	0,00950	23%	0,51
780	2	C12b	Opłata OZE		2022.03.21	1	54	kWh	0,00090	23%	0,05
781	2	C12b	Opłata kogeneracyjna		2022.03.21	1	54	kWh	0,00406	23%	0,22
Energia bierna indukcyjna											
782	1	C12b	0	0	2022.03.21	1	0	kVarh			
783	2	C12b	0	0	2022.03.21	1	0	kVarh			
Energia bierna pojemnościowa											
784	1	C12b	0	47	2022.03.21	1	47	kVarh	0,75807	23%	35,63
785		C12b	Opłata mocowa		2022.03.21	1	1,640	mc.	2,37000	23%	3,89
786		C12b	Składnik stały stawki sieciowej		2022.03.21	1,643 mc	4,929	kWmc	4,43000	23%	21,84
787		C12b	Opłata abonamentowa		2022.03.21	1	2	mc.	2,25000	23%	4,50
788		C12b	Opłata przejściowa		2022.03.21	1,643 mc	4,929	kWmc	0,08000	23%	0,39
							Stawka VAT		Netto	VAT	Brutto
							23%		78,99	18,17	97,16
							Razem punkt		78,99	18,17	97,16

Punkt poboru energii: OŚWIETLENIE DROGOWE, CZYŻÓW-WOŁYŃ, 26-025 CZYŻÓW

Numer punktu: 076

Numer dokumentu: 07/4603/010

Taryfa: C12b  
Kod PPE: PL\_ZEOD\_2604179804\_18  
Rozliczenie od dnia: 2022.02.15

Nr fabryczny licznika: 13317969

Odczyt fizyczny  
tg f<sub>io</sub> 0,40  
Zabezpieczenie: 6 A

Moc z umowy: 0,50 kW

Lp.	S	Taryfa	Od stanu	Do stanu	Do dnia	Mnożna	Ilość	Jm	Cena	VAT	Należność
Składnik zmienny stawki sieciowej											
789	1	C12b	0	41	2022.03.21	1	41	kWh	0,23230	23%	9,52
790	1	C12b	Stawka jakościowa		2022.03.21	1	41	kWh	0,00950	23%	0,39
791	1	C12b	Opłata OZE		2022.03.21	1	41	kWh	0,00090	23%	0,04
792	1	C12b	Opłata kogeneracyjna		2022.03.21	1	41	kWh	0,00406	23%	0,17
Składnik zmienny stawki sieciowej											
793	2	C12b	0	73	2022.03.21	1	73	kWh	0,06170	23%	4,50

FAKTURA VAT Nr: 07 4006 001 0097 07

Numer strony: 31

794	2	C12b	Stawka jakościowa	2022.03.21	1	73	kWh	0,00950	23%	0,69
795	2	C12b	Opłata OZE	2022.03.21	1	73	kWh	0,00090	23%	0,07
796	2	C12b	Opłata kogeneracyjna	2022.03.21	1	73	kWh	0,00406	23%	0,30
797		C12b	Opłata mocowa	2022.03.21	1	1,500	mc.	2,37000	23%	3,56
798		C12b	Składnik stały stawki sieciowej	2022.03.21	1,500 mc	0,750	kWmc	4,43000	23%	3,32
799		C12b	Opłata abonamentowa	2022.03.21	1	2	mc.	2,25000	23%	4,50
800		C12b	Opłata przejściowa	2022.03.21	1,500 mc	0,750	kWmc	0,08000	23%	0,06

Stawka VAT	Netto	VAT	Brutto
23%	27,12	6,24	33,36
<b>Razem punkt</b>	<b>27,12</b>	<b>6,24</b>	<b>33,36</b>

Stawka VAT	Netto	VAT	Brutto
23%	18770,23	4317,16	23087,39
<b>RAZEM</b>	<b>18770,23</b>	<b>4317,16</b>	<b>23087,39</b>

**Do zapłaty: 23087,39 zł**

Słownie: dwadzieścia trzy tysiące osiemdziesiąt siedem złotych 39/100

UWAGA !!! Reklamacja nie zwalnia od terminowej zapłaty. Przy rozliczeniach gotówkowych i przelewowych momentem spełnienia świadczenia jest dzień uznania rachunku bankowego wierzyciela. Podstawa prawna: Zarządzenie Prezesa NBP z dnia 89.08.11 /M.P. nr 27/, art. 454 Paragraf 1 Kodeksu Cywilnego

Wystawił: 12101822

**Termin płatności: 2022.04.07**

Informacja o przetwarzaniu Pani/Pana danych osobowych znajduje się na stronie internetowej [www.pgedystrybucja.pl](http://www.pgedystrybucja.pl)

Wielkość dopuszczalnych czasów przerw w dostarczaniu energii elektrycznej określa § 40 Rozporządzenia Ministra Gospodarki z dnia 4 maja 2007 r. w sprawie szczegółowych warunków funkcjonowania systemu elektroenergetycznego (Dz. U. z 2007 r. poz. 623 ze zm.), w tym w szczególności dla podmiotów zaliczanych do grup przyłączeniowych IV i V dopuszczalny czas trwania:

a) jednorazowej przerwy w dostarczaniu energii elektrycznej nie może przekroczyć w przypadku:

- przerwy planowanej - 16 godzin,
- przerwy nieplanowanej - 24 godzin;

b) przerw w ciągu roku stanowiący sumę czasów trwania przerw jednorazowych długich i bardzo długich nie może przekroczyć w przypadku:

- przerw planowanych - 35 godzin,
- przerw nieplanowanych - 48 godzin.

W przypadku przekroczenia dopuszczalnych czasów przerw przez przedsiębiorstwo energetyczne, Odbiorcy przysługuje bonifikata z tego tytułu.



Sprzedawca  
PGE Dystrybucja S.A.  
ul. Garbarska 21A, 20-340 Lublin  
NIP: 946-259-38-55

Wystawca  
PGE Dystrybucja S.A.  
Oddział Skarżysko-Kamienna  
Al. Marsz. J. Piłsudskiego 51  
26-110 Skarżysko-Kamienna  
e-mail: ostrowiec.os@pgedystrybucja.pl  
tel. 41 267 42 00, fax 41 267 42 98  
Telefon pogotowia energetycznego: 991  
Urząd Miasta i Gminy w Łagowie  
wpłynęło dnia:

PGE Dystrybucja S.A.

Numer Klienta: 07 4006 002

Nabywca  
GMINA ŁAGÓW  
RYNEK 62  
26-025 ŁAGÓW  
NIP: 6572524434

Data nadania: 2022.03.30

04-04-2022

Adres korespondencyjny  
GMINA ŁAGÓW, ilość załączników .....  
RYNEK 62  
26-025 ŁAGÓW, podpis .....  
46 9

Ostrowiec Świętokrzyski, dnia: 2022.03.24

ORYGINAŁ

## FAKTURA VAT Nr 07 4006 002 0143 07

Bank wystawcy: BANK PEKAO S.A.  
Numer konta: 91 1240 6960 8988 0740 0600 2076

Za świadczenie usług dystrybucji  
Tytułem: /KTR/ 76 0143 0  
Punkt poboru energii: PLAC ZABAW, PIOTRÓW PODZŁAZY DZ. 892, 26-025 PIOTRÓW

Data sprzedaży: 2022.03  
Numer punktu: 050  
Numer dokumentu: 07/4606/073

Taryfa: C11  
Kod PPE: PL\_ZEOD\_2604174380\_07  
Rozliczenie od dnia: 2022.01.17

Nr fabryczny licznika: 93638249  
Moc z umowy: 7,00 kW

Odczyt fizyczny  
tg fio 0,40  
Zabezpieczenie: 16 A

Lp.	S	Taryfa	Od stanu	Do stanu	Do dnia	Mnożna	Ilość	Jm	Cena	VAT	Należność
Składnik zmienny stawki sieciowej											
1	1	C11	131	132	2022.03.21	1	1	kWh	0,17430	23%	0,17
2	1	C11	Stawka jakościowa		2022.03.21	1	1	kWh	0,00950	23%	0,01
3	1	C11	Opłata OZE		2022.03.21	1	1	kWh	0,00090	23%	0,00
4	1	C11	Opłata kogeneracyjna		2022.03.21	1	1	kWh	0,00406	23%	0,00
5		C11	Opłata mocowa		2022.03.21	1	2	mc.	2,37000	23%	4,74
6		C11	Składnik stały stawki sieciowej		2022.03.21	2 mc	14	kWmc	4,30000	23%	60,20
7		C11	Opłata abonamentowa		2022.03.21	1	2	mc.	2,25000	23%	4,50
8		C11	Opłata przejściowa		2022.03.21	2 mc	14	kWmc	0,08000	23%	1,12
Stawka VAT								Netto		VAT	Brutto
23%								70,74		16,27	87,01
Razem punkt								70,74		16,27	87,01

Punkt poboru energii: SZKOŁA PODSTAWOWA, CZYŻÓW 92, 26-025 CZYŻÓW

Numer punktu: 052  
Numer dokumentu: 07/4606/074

Taryfa: C11  
Kod PPE: PL\_ZEOD\_2604163778\_33  
Rozliczenie od dnia: 2022.01.17

Nr fabryczny licznika: 12603786  
Moc z umowy: 15,00 kW

Odczyt fizyczny  
tg fio 0,40  
Zabezpieczenie: 32 A

Lp.	S	Taryfa	Od stanu	Do stanu	Do dnia	Mnożna	Ilość	Jm	Cena	VAT	Należność
Składnik zmienny stawki sieciowej											
9	1	C11	9187	10875	2022.03.21	1	1688	kWh	0,17430	23%	294,22
10	1	C11	Stawka jakościowa		2022.03.21	1	1688	kWh	0,00950	23%	16,04
11	1	C11	Opłata OZE		2022.03.21	1	1688	kWh	0,00090	23%	1,52
12	1	C11	Opłata kogeneracyjna		2022.03.21	1	1688	kWh	0,00406	23%	6,85
13		C11	Opłata mocowa		2022.03.21	1	2	mc.	13,25000	23%	26,50
14		C11	Składnik stały stawki sieciowej		2022.03.21	2 mc	30	kWmc	4,30000	23%	129,00
15		C11	Opłata abonamentowa		2022.03.21	1	2	mc.	2,25000	23%	4,50
16		C11	Opłata przejściowa		2022.03.21	2 mc	30	kWmc	0,08000	23%	2,40

FAKTURA VAT Nr: 07 4006 002 0143 07

Numer strony: 1

Stawka VAT	Netto	VAT	Brutto
23%	481,03	110,64	591,67
<b>Razem punkt</b>	<b>481,03</b>	<b>110,64</b>	<b>591,67</b>

Stawka VAT	Netto	VAT	Brutto
23%	551,77	126,91	678,68
<b>RAZEM</b>	<b>551,77</b>	<b>126,91</b>	<b>678,68</b>

**Do zapłaty: 678,68 zł**

Słownie: sześćset siedemdziesiąt osiem złotych 68/100

UWAGA!!! Reklamacja nie zwalnia od terminowej zapłaty. Przy rozliczeniach gotówkowych i przelewowych momentem spełnienia świadczenia jest dzień uznania rachunku bankowego wierzyciela. Podstawa prawna: Zarządzenie Prezesa NBP z dnia 89.08.11 /M.P. nr 27/, art. 454 Paragraf 1 Kodeksu Cywilnego

Wystawił: 12101822

**Termin płatności: 2022.04.07**

Informacja o przetwarzaniu Pani/Pana danych osobowych znajduje się na stronie internetowej [www.pgedystrybucja.pl](http://www.pgedystrybucja.pl)

Wielkość dopuszczalnych czasów przerw w dostarczaniu energii elektrycznej określa § 40 Rozporządzenia Ministra Gospodarki z dnia 4 maja 2007 r. w sprawie szczegółowych warunków funkcjonowania systemu elektroenergetycznego (Dz. U. z 2007 r. poz. 623 ze zm.), w tym w szczególności dla podmiotów zaliczanych do grup przyłączeniowych IV i V dopuszczalny czas trwania:

a) jednorazowej przerwy w dostarczaniu energii elektrycznej nie może przekroczyć w przypadku:

- przerwy planowanej - 16 godzin,
- przerwy nieplanowanej - 24 godzin;

b) przerw w ciągu roku stanowiący sumę czasów trwania przerw jednorazowych długich i bardzo długich nie może przekroczyć w przypadku:

- przerw planowanych - 35 godzin,
- przerw nieplanowanych - 48 godzin.

W przypadku przekroczenia dopuszczalnych czasów przerw przez przedsiębiorstwo energetyczne, Odbiorcy przysługuje bonifikata z tego tytułu.

Potwierdzam dostawę energii elektrycznej do placu zabaw w Białymie Białasach w kwiecień 2022 roku oraz do kawiarni Sólwy Białasowej w Grybowie (Liceum Gminny) w kwiecień 2022, zgodnie z zawartymi umowami.

Zakup/wykonanie dokonano bonifikatą kwoty  
o którą w kwocie 12101822  
Ustanowił: 12101822 z pomocą zamówień  
publicznych (Dz. U. z 2019 r. poz. 2019 ze zm.)  
data 05.04.2022 podpis *Bilay*

Starszy inspektor ds. gospodarki komunalnej  
*Bilay*  
mgr inż. Beata Szustka



Obrót S.A.

Sprzedawca:

PGE Obrót S.A.

35-959 RZESZÓW, UL. 8 MARCA 6

NIP: 813-02-68-082

Nr klienta: 10094856

Nabywca:

GMINA ŁAGÓW

RYNEK 62

26-025 ŁAGÓW

NIP: 6572524434

Faktura VAT nr 16/2203/00000241

Składniki faktury	Kwota netto [zł]	Kwota VAT [zł]	Kwota brutto [zł]
Energia elektryczna (szczegóły w specyfikacji - rozliczenie dla 5 punktów poboru)	6 504,81	325,24	6 830,05
Razem wartość faktury	6 504,81	325,24	6 830,05
W tym: wg stawki VAT 5%	6 504,81	325,24	6 830,05
akcyza od 15 558 kWh energii elektrycznej	71,57		

Data nadania: 2022.03.14

PGE018352487KW\_22\_9F1\_022461

Urząd Miasta i Gminy w Łagowie

wpłynęło dnia: 9/IV/23

Adres korespondencyjny:

GMINA ŁAGÓW

RYNEK 62

26-025 ŁAGÓW

Ilość załączników

no. 4034 podpis

Do zapłaty

6 830,05

termin płatności

2022-04-11

zapłata na rachunek bankowy nr

12 1240 6960 9548 1610 0948 5686

tytuł płatności

/KTR/ 69 050 86 99

- Informujemy, że termin płatności oznacza dzień wymaganego wpływu zapłaty na rachunek bankowy wskazany na fakturze (wg art. 454 §1 K.C.: przy rozliczeniach bezgotówkowych momentem spełnienia świadczenia jest dzień uznania rachunku bankowego wierzyciela).
- PGE OBRÓT S.A. uprzejmie informuje, że w związku z uruchomieniem nowego systemu billingowego wystąpiła zmiana indywidualnego konta bankowego do wpłat za należność faktury.
- Prosimy o weryfikację podczas realizacji płatności i dokonywanie wpłat na nr rachunku bankowego wskazany w fakturze.
- PGE OBRÓT S.A. informuje, że dane dotyczące numeru licznika, mnożnej oraz wskazań układu pomiarowego są prezentowane w sekcji "Dane pomiarowe" specyfikacji do faktury, tylko w sytuacji gdy Operator Systemu Dystrybucyjnego przekaże takie informacje.

Dokument wystawił: 12200825

Wybierz fakturę elektroniczną

Zamień stos dokumentów na PGE eFakturę – nowoczesne i ekologiczne rozwiązanie.

To proste! Wystarczy kilka kliknięć

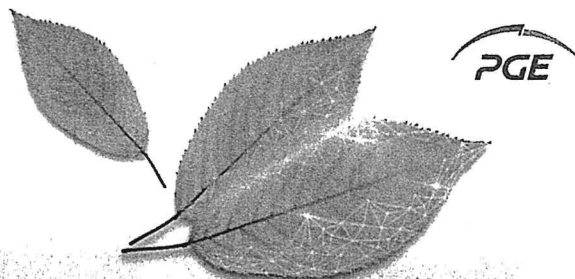
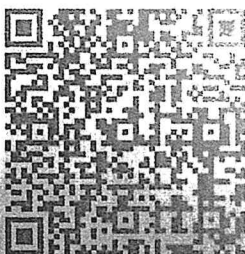

## Specyfikacja do faktury nr 16/2203/00000241 - szczegółowe rozliczenie należności za energię elektryczną

Punkt poboru energii Targowica WOLA ŁAGOWSKA, 26-025 WOLA ŁAGOWSKA  
Grupa taryfowa C11 PPE PL\_ZEOD\_2604172529\_73

## Dane pomiarowe:

Nr Licznika: 56142002 mnożna: 1

Data odczytu	Rodzaj wskazania licznika	Wskazanie licznika		Ilość energii [kWh]	
		1*		1*	
2022-01-01	poprzednie rozliczeniowe		16 398,0000		
2022-02-27	bieżące rozliczeniowe		21 763,0000	5 365	

\* Strefa czasowa: 1 - całodobowa

## Wyliczenie wartości sprzedaży, na podstawie danych pomiarowych, za okres od 2022-01-01 do 2022-02-27

Składnik opłat	Okres	j.m.	Ilość	Cena jedn.	Netto	%	VAT	Brutto
Energia całodobowa	2022-01-01 - 2022-01-31	kWh	2 918	0,41810	1 220,02	5	61,00	1 281,02
Energia całodobowa	2022-02-01 - 2022-02-27	kWh	2 447	0,41810	1 023,09	5	51,15	1 074,24
Opłata handlowa	2022-01-01 - 2022-01-31	mc	1	0,00000	0,00	5	0,00	0,00
Opłata handlowa	2022-02-01 - 2022-02-27	mc	1	0,00000	0,00	5	0,00	0,00
Razem wartość sprzedaży dla punktu poboru					2 243,11		112,15	2 355,26

Ilość energii zużytej w roku 2021: 15504 kWh

Punkt poboru energii Imprezy Okoicnościowe obok UG RYNEK, 26-025 ŁAGÓW  
Grupa taryfowa C11 PPE PL\_ZEOD\_2604172540\_73

## Dane pomiarowe:

Nr Licznika: 56141921 mnożna: 1

Data odczytu	Rodzaj wskazania licznika	Wskazanie licznika		Ilość energii [kWh]	
		1*		1*	
2022-01-01	poprzednie rozliczeniowe		137,0000		
2022-02-27	bieżące rozliczeniowe		137,0000	0	

\* Strefa czasowa: 1 - całodobowa

## Wyliczenie wartości sprzedaży, na podstawie danych pomiarowych, za okres od 2022-01-01 do 2022-02-27

Składnik opłat	Okres	j.m.	Ilość	Cena jedn.	Netto	%	VAT	Brutto
Energia całodobowa	2022-01-01 - 2022-01-31	kWh	0	0,41810	0,00	5	0,00	0,00
Energia całodobowa	2022-02-01 - 2022-02-27	kWh	0	0,41810	0,00	5	0,00	0,00
Opłata handlowa	2022-01-01 - 2022-01-31	mc	1	0,00000	0,00	5	0,00	0,00
Opłata handlowa	2022-02-01 - 2022-02-27	mc	1	0,00000	0,00	5	0,00	0,00
Razem wartość sprzedaży dla punktu poboru					0,00		0,00	0,00

Ilość energii zużytej w roku 2021: 134 kWh

Punkt poboru energii Remiza OSP PIOTRÓW-KOLONIE 16, 26-025 PIOTRÓW-KOLONIE  
Grupa taryfowa C12A PPE PL\_ZEOD\_2604000290\_35

## Dane pomiarowe:

Nr Licznika: 56142006 mnożna: 1

Data odczytu	Rodzaj wskazania licznika	Wskazanie licznika		Ilość energii [kWh]	
		1*	2*	1*	2*
2022-01-01	poprzednie rozliczeniowe	7 855,0000	21 335,0000		
2022-02-27	bieżące rozliczeniowe	10 534,0000	27 661,0000	2 679	6 326

\* Strefa czasowa: 1 - szczytowa, 2 - pozaszczytowa

## Wyliczenie wartości sprzedaży, na podstawie danych pomiarowych, za okres od 2022-01-01 do 2022-02-27

Składnik opłat	Okres	j.m.	Ilość	Cena jedn.	Netto	%	VAT	Brutto
Energia w szczycie	2022-01-01 - 2022-01-31	kWh	1 457	0,41810	609,17	5	30,46	639,63



Składnik opłat	Okres	j.m.	Ilość	Cena jedn.	Netto	%	VAT	Brutto
Energia w szczycie	2022-02-01 - 2022-02-27	kWh	1 222	0,41810	510,92	5	25,55	536,47
Energia poza szczytem	2022-01-01 - 2022-01-31	kWh	3 440	0,41810	1 438,26	5	71,91	1 510,17
Energia poza szczytem	2022-02-01 - 2022-02-27	kWh	2 886	0,41810	1 206,64	5	60,33	1 266,97
Opłata handlowa	2022-01-01 - 2022-01-31	mc	1	0,00000	0,00	5	0,00	0,00
Opłata handlowa	2022-02-01 - 2022-02-27	mc	1	0,00000	0,00	5	0,00	0,00
Razem wartość sprzedaży dla punktu poboru					3 764,99		188,25	3 953,24
Ilość energii zużytej w roku 2021: 26017 kWh								

Punkt poboru energii: obiekty w obrębie jaskini DULE, 26-025 DULE  
Grupa taryfowa C11: PPE PL\_ZEOD\_2604173657\_11

Dane pomiarowe:  
Nr Licznika: 56141922 mnożna: 1

Data odczytu	Rodzaj wskazania licznika	Wskazanie licznika	Ilość energii [kWh]
		1*	1*
2022-01-01	poprzednie rozliczeniowe	2 153,0000	
2022-02-27	bieżące rozliczeniowe	2 309,0000	156

\* Strefa czasowa: 1 - całodobowa

Wyliczenie wartości sprzedaży, na podstawie danych pomiarowych, za okres od 2022-01-01 do 2022-02-27

Składnik opłat	Okres	j.m.	Ilość	Cena jedn.	Netto	%	VAT	Brutto
Energia całodobowa	2022-01-01 - 2022-01-31	kWh	85	0,41810	35,54	5	1,78	37,32
Energia całodobowa	2022-02-01 - 2022-02-27	kWh	71	0,41810	29,69	5	1,48	31,17
Opłata handlowa	2022-01-01 - 2022-01-31	mc	1	0,00000	0,00	5	0,00	0,00
Opłata handlowa	2022-02-01 - 2022-02-27	mc	1	0,00000	0,00	5	0,00	0,00
Razem wartość sprzedaży dla punktu poboru					65,23		3,26	68,49
Ilość energii zużytej w roku 2021: 1467 kWh								

Punkt poboru energii: Szkoła Podstawowa RUDA 1, 26-025 RUDA  
Grupa taryfowa C11: PPE PL\_ZEOD\_2604163779\_35

Dane pomiarowe:  
Nr Licznika: 56211575 mnożna: 1

Data odczytu	Rodzaj wskazania licznika	Wskazanie licznika	Ilość energii [kWh]
		1*	1*
2022-01-01	poprzednie rozliczeniowe	3 322,0000	
2022-02-27	bieżące rozliczeniowe	4 354,0000	1 032

\* Strefa czasowa: 1 - całodobowa

Wyliczenie wartości sprzedaży, na podstawie danych pomiarowych, za okres od 2022-01-01 do 2022-02-27

Składnik opłat	Okres	j.m.	Ilość	Cena jedn.	Netto	%	VAT	Brutto
Energia całodobowa	2022-01-01 - 2022-01-31	kWh	561	0,41810	234,55	5	11,73	246,28
Energia całodobowa	2022-02-01 - 2022-02-27	kWh	471	0,41810	196,93	5	9,85	206,78
Opłata handlowa	2022-01-01 - 2022-01-31	mc	1	0,00000	0,00	5	0,00	0,00
Opłata handlowa	2022-02-01 - 2022-02-27	mc	1	0,00000	0,00	5	0,00	0,00
Razem wartość sprzedaży dla punktu poboru					431,48		21,58	453,06
Ilość energii zużytej w roku 2021: 2864 kWh								

Ilość energii - 15558 kWh  
Średnia cena brutto - 0,44 zł/kWh

Razem wartość sprzedaży na wszystkich punktach poboru	6 504,81	325,24	6 830,05
---	----------	--------	----------







PGE Dystrybucja S.A.

Sprzedawca  
PGE Dystrybucja S.A.  
ul. Garbarska 21A, 20-340 Lublin  
NIP: 946-259-38-55

Wystawca  
PGE Dystrybucja S.A.  
Oddział Skarżysko-Kamienna  
Al. Marsz. J. Piłsudskiego 51  
26-110 Skarżysko-Kamienna  
e-mail: ostrowiec.os@pgedystrybucja.pl  
tel. 41 267 42 00, fax. 41 267 42 98  
Telefon pogotowia energetycznego 1994

Wzrost Miasta i Gminy w Łagów  
wpłynęło dnia:

Numer Klienta: 07 4006 002

Nabywca  
GMINA ŁAGÓW  
RYNEK 62  
26-025 ŁAGÓW  
NIP: 6572524434

Data nadania: 2022.02.28

Adres korespondencyjny

GMINA ŁAGÓW

RYNEK 62

26-025 ŁAGÓW

Ilość załączników

3552

poz. podpis

07-03-2022

Ostrowiec Świętokrzyski, dnia: 2022.02.28

ORYGINAŁ

## FAKTURA VAT Nr 07 4006 002 0139 07

Bank wystawcy: BANK PEKAO S.A.

Numer konta: 91 1240 6960 8988 0740 0600 2076

Za świadczenie usług dystrybucji

Tytułem: /KTR/ 02 0139 0

Punkt poboru energii: REMIZA OSP, RYNEK, 26-025 ŁAGÓW

Data sprzedaży: 2022.02

Numer punktu: 020

Numer dokumentu: 07/4607/018

Taryfa: C12a  
Kod PPE: PL\_ZEOD\_2604000735\_01  
Rozliczenie od dnia: 2021.12.14

Nr fabryczny licznika: 96352748

Moc z umowy: 12,00 kW

Odczyt fizyczny

tg fi 0,40

Zabezpieczenie: 25 A

Lp.	S	Taryfa	Od stanu	Do stanu	Do dnia	Mnożna	Ilość	Jm	Cena	VAT	Należność
Składnik zmienny stawki sieciowej											
1	1	C12a	5046	5234	2022.01.01	1	188	kWh	0,20470	23%	38,48
2	1	C12a	Stawka jakościowa		2022.01.01	1	188	kWh	0,01020	23%	1,92
3	1	C12a	Oplata OZE		2022.01.01	1	188	kWh	0,00220	23%	0,41
4	1	C12a	Oplata kogeneracyjna		2022.01.01	1	188	kWh	0,00000	23%	0,00
Składnik zmienny stawki sieciowej											
5	1	C12a	5234	5766	2022.02.21	1	532	kWh	0,21620	23%	115,02
6	1	C12a	Stawka jakościowa		2022.02.21	1	532	kWh	0,00950	23%	5,05
7	1	C12a	Oplata OZE		2022.02.21	1	532	kWh	0,00090	23%	0,48
8	1	C12a	Oplata kogeneracyjna		2022.02.21	1	532	kWh	0,00406	23%	2,16
Składnik zmienny stawki sieciowej											
9	2	C12a	13206	13549	2022.01.01	1	343	kWh	0,12120	23%	41,57
10	2	C12a	Stawka jakościowa		2022.01.01	1	343	kWh	0,01020	23%	3,50
11	2	C12a	Oplata OZE		2022.01.01	1	343	kWh	0,00220	23%	0,75
12	2	C12a	Oplata kogeneracyjna		2022.01.01	1	343	kWh	0,00000	23%	0,00
Składnik zmienny stawki sieciowej											
13	2	C12a	13549	14519	2022.02.21	1	970	kWh	0,12800	23%	124,16
14	2	C12a	Stawka jakościowa		2022.02.21	1	970	kWh	0,00950	23%	9,22
15	2	C12a	Oplata OZE		2022.02.21	1	970	kWh	0,00090	23%	0,87
16	2	C12a	Oplata kogeneracyjna		2022.02.21	1	970	kWh	0,00406	23%	3,94
Energia bierna indukcyjna											
17	1	C12a	2370	2475	2022.01.01	1	105	kVarh			
						tg fi = 0,56	12,060		0,73632	23%	8,88
18	1	C12a	2475	2773	2022.02.21	1	298	kVarh			
						tg fi = 0,56	34,127		0,75807	23%	25,87
19	2	C12a	4953	5099	2022.01.01	1	146	kVarh			
						tg fi = 0,43	3,662		0,73632	23%	2,70
20	2	C12a	5099	5514	2022.02.21	1	415	kVarh			
						tg fi = 0,43	10,355		0,75807	23%	7,85
Energia bierna pojemnościowa											
21	1	C12a	882	893	2022.01.01	1	11	kVarh	0,73632	23%	8,10
22	1	C12a	893	923	2022.02.21	1	30	kVarh	0,75807	23%	22,74
23		C12a	Oplata mocowa		2022.02.21	1	2	mc.	13,25000	23%	26,50
24		C12a	Składnik stały stawki sieciowej		2022.01.01	1 mc	12	kWmc	4,10000	23%	49,20

FAKTURA VAT Nr: 07 4006 002 0139 07

Numer strony: 1

25	C12a	Oплата абонаментова	2022.01.01	1	1 mc.	2,25000	23%	2,25
26	C12a	Składnik stały stawki sieciowej	2022.02.21	2 mc	24 kWmc	4,43000	23%	106,32
27	C12a	Oплата абонаментова	2022.02.21	1	2 mc.	2,25000	23%	4,50
28	C12a	Oплата przejściowa	2022.02.21	2 mc	24 kWmc	0,08000	23%	1,92

Stawka VAT	Netto	VAT	Brutto
23%	614,36	141,30	755,66
Razem punkt	614,36	141,30	755,66

Punkt poboru energii: ŚWIELICA ŚRODOWISKOWA, SŁUPSKA 2, 26-025 ŁAGÓW

Numer punktu: 021  
Numer dokumentu: 07/4607/019

Taryfa:	C12a	Nr fabryczny licznika:	95907915	Odczyt fizyczny	
Kod PPE:	PL_ZEOD_2604000741_02			tg f <sub>io</sub>	0,40
Rozliczenie od dnia:	2021.12.15	Moc z umowy:	4,00 kW	Zabezpieczenie:	25 A

Lp.	S	Taryfa	Od stanu	Do stanu	Do dnia	Mnożna	Ilość	Jm	Cena	VAT	Należność
Składnik zmienny stawki sieciowej											
29	1	C12a	563	580	2022.01.01	1	17	kWh	0,20470	23%	3,48
30	1	C12a	Stawka jakościowa		2022.01.01	1	17	kWh	0,01020	23%	0,17
31	1	C12a	Opłata OZE		2022.01.01	1	17	kWh	0,00220	23%	0,04
32	1	C12a	Opłata kogeneracyjna		2022.01.01	1	17	kWh	0,00000	23%	0,00
Składnik zmienny stawki sieciowej											
33	1	C12a	580	627	2022.02.17	1	47	kWh	0,21620	23%	10,16
34	1	C12a	Stawka jakościowa		2022.02.17	1	47	kWh	0,00950	23%	0,45
35	1	C12a	Opłata OZE		2022.02.17	1	47	kWh	0,00090	23%	0,04
36	1	C12a	Opłata kogeneracyjna		2022.02.17	1	47	kWh	0,00406	23%	0,19
Składnik zmienny stawki sieciowej											
37	2	C12a	1199	1228	2022.01.01	1	29	kWh	0,12120	23%	3,51
38	2	C12a	Stawka jakościowa		2022.01.01	1	29	kWh	0,01020	23%	0,30
39	2	C12a	Opłata OZE		2022.01.01	1	29	kWh	0,00220	23%	0,06
40	2	C12a	Opłata kogeneracyjna		2022.01.01	1	29	kWh	0,00000	23%	0,00
Składnik zmienny stawki sieciowej											
41	2	C12a	1228	1307	2022.02.17	1	79	kWh	0,12800	23%	10,11
42	2	C12a	Stawka jakościowa		2022.02.17	1	79	kWh	0,00950	23%	0,75
43	2	C12a	Opłata OZE		2022.02.17	1	79	kWh	0,00090	23%	0,07
44	2	C12a	Opłata kogeneracyjna		2022.02.17	1	79	kWh	0,00406	23%	0,32
45		C12a	Opłata mocowa		2022.02.17	1	2	mc.	5,68000	23%	11,36
46		C12a	Składnik stały stawki sieciowej		2022.02.17	2 mc	8	kWmc	4,43000	23%	35,44
47		C12a	Opłata abonamentowa		2022.02.17	1	2	mc.	2,25000	23%	4,50
48		C12a	Opłata przejściowa		2022.02.17	2 mc	8	kWmc	0,08000	23%	0,64
							Stawka VAT		Netto	VAT	Brutto
							23%		81,59	18,77	100,36
							Razem punkt		81,59	18,77	100,36

Punkt poboru energii: REMIZA OSP, CZYŻÓW, 26-025 ŁAGÓW

Numer punktu: 026  
Numer dokumentu: 07/4607/023

Taryfa:	C12a	Nr fabryczny licznika:	96288743	Odczyt fizyczny	
Kod PPE:	PL_ZEOD_2604000746_02			tg f <sub>io</sub>	0,40
Rozliczenie od dnia:	2021.12.14	Moc z umowy:	12,00 kW	Zabezpieczenie:	25 A

Lp.	S	Taryfa	Od stanu	Do stanu	Do dnia	Mnożna	Ilość	Jm	Cena	VAT	Należność
Składnik zmienny stawki sieciowej											
49	1	C12a	951	1156	2022.01.01	1	205	kWh	0,20470	23%	41,96
50	1	C12a	Stawka jakościowa		2022.01.01	1	205	kWh	0,01020	23%	2,09
51	1	C12a	Opłata OZE		2022.01.01	1	205	kWh	0,00220	23%	0,45
52	1	C12a	Opłata kogeneracyjna		2022.01.01	1	205	kWh	0,00000	23%	0,00
Składnik zmienny stawki sieciowej											
53	1	C12a	1156	1736	2022.02.21	1	580	kWh	0,21620	23%	125,40
54	1	C12a	Stawka jakościowa		2022.02.21	1	580	kWh	0,00950	23%	5,51
55	1	C12a	Opłata OZE		2022.02.21	1	580	kWh	0,00090	23%	0,52

FAKTURA VAT Nr: 07 4006 002 0139 07

Numer strony: 2

56	1	C12a	Oplata kogeneracyjna	2022.02.21	1	580	kWh	0,00406	23%	2,35
Skladnik zmienny stawki sieciowej										
57	2	C12a	2091 2485	2022.01.01	1	394	kWh	0,12120	23%	47,75
58	2	C12a	Stawka jakościowa	2022.01.01	1	394	kWh	0,01020	23%	4,02
59	2	C12a	Oplata OZE	2022.01.01	1	394	kWh	0,00220	23%	0,87
60	2	C12a	Oplata kogeneracyjna	2022.01.01	1	394	kWh	0,00000	23%	0,00
Skladnik zmienny stawki sieciowej										
61	2	C12a	2485 3601	2022.02.21	1	1116	kWh	0,12800	23%	142,85
62	2	C12a	Stawka jakościowa	2022.02.21	1	1116	kWh	0,00950	23%	10,60
63	2	C12a	Oplata OZE	2022.02.21	1	1116	kWh	0,00090	23%	1,00
64	2	C12a	Oplata kogeneracyjna	2022.02.21	1	1116	kWh	0,00406	23%	4,53
Energia bierna indukcyjna										
65	1	C12a	8 9	2022.01.01	1	1	kVarh			
66	1	C12a	9 10	2022.02.21	1	1	kVarh			
67	2	C12a	15 17	2022.01.01	1	2	kVarh			
68	2	C12a	17 21	2022.02.21	1	4	kVarh			
Energia bierna pojemnościowa										
69	1	C12a	261 266	2022.01.01	1	5	kVarh	0,73632	23%	3,68
70	1	C12a	266 282	2022.02.21	1	16	kVarh	0,75807	23%	12,13
71		C12a	Oplata mocowa	2022.02.21	1	2	mc.	13,25000	23%	26,50
72		C12a	Skladnik stały stawki sieciowej	2022.01.01	1 mc	12	kWmc	4,10000	23%	49,20
73		C12a	Oplata abonamentowa	2022.01.01	1	1	mc.	2,25000	23%	2,25
74		C12a	Skladnik stały stawki sieciowej	2022.02.21	2 mc	24	kWmc	4,43000	23%	106,32
75		C12a	Oplata abonamentowa	2022.02.21	1	2	mc.	2,25000	23%	4,50
76		C12a	Oplata przejściowa	2022.02.21	2 mc	24	kWmc	0,08000	23%	1,92

Stawka VAT	Netto	VAT	Brutto
23%	596,40	137,17	733,57
Razem punkt	596,40	137,17	733,57

Punkt poboru energii: URZĄD GMINY, IWAŃSKA 11, 26-025 ŁAGÓW

Numer punktu: 027

Numer dokumentu: 07/4607/024

Taryfa: C12a  
Kod PPE: PL\_ZEOD\_2604000747\_04  
Rozliczenie od dnia: 2021.12.15

Nr fabryczny licznika: 9749593

Moc z umowy: 12,00 kW

Odczyt fizyczny  
tg fio 0,40  
Zabezpieczenie: 25 A

Lp.	S	Taryfa	Od stanu	Do stanu	Do dnia	Mnożna	Ilość	Jm	Cena	VAT	Należność
Skladnik zmienny stawki sieciowej											
77	1	C12a	28513	28514	2022.01.01	1	1	kWh	0,20470	23%	0,20
78	1	C12a	Stawka jakościowa		2022.01.01	1	1	kWh	0,01020	23%	0,01
79	1	C12a	Oplata OZE		2022.01.01	1	1	kWh	0,00220	23%	0,00
80	1	C12a	Oplata kogeneracyjna		2022.01.01	1	1	kWh	0,00000	23%	0,00
Skladnik zmienny stawki sieciowej											
81	1	C12a	28514	28518	2022.02.21	1	4	kWh	0,21620	23%	0,86
82	1	C12a	Stawka jakościowa		2022.02.21	1	4	kWh	0,00950	23%	0,04
83	1	C12a	Oplata OZE		2022.02.21	1	4	kWh	0,00090	23%	0,00
84	1	C12a	Oplata kogeneracyjna		2022.02.21	1	4	kWh	0,00406	23%	0,02
Skladnik zmienny stawki sieciowej											
85	2	C12a	61838	61838	2022.01.01	1	0	kWh	0,12120	23%	0,00
86	2	C12a	Stawka jakościowa		2022.01.01	1	0	kWh	0,01020	23%	0,00
87	2	C12a	Oplata OZE		2022.01.01	1	0	kWh	0,00220	23%	0,00
88	2	C12a	Oplata kogeneracyjna		2022.01.01	1	0	kWh	0,00000	23%	0,00
Skladnik zmienny stawki sieciowej											
89	2	C12a	61838	61839	2022.02.21	1	1	kWh	0,12800	23%	0,13
90	2	C12a	Stawka jakościowa		2022.02.21	1	1	kWh	0,00950	23%	0,01
91	2	C12a	Oplata OZE		2022.02.21	1	1	kWh	0,00090	23%	0,00
92	2	C12a	Oplata kogeneracyjna		2022.02.21	1	1	kWh	0,00406	23%	0,00
93		C12a	Oplata mocowa		2022.02.21	1	2	mc.	9,46000	23%	18,92
94		C12a	Skladnik stały stawki sieciowej		2022.02.21	2 mc	24	kWmc	4,43000	23%	106,32
95		C12a	Oplata abonamentowa		2022.02.21	1	2	mc.	2,25000	23%	4,50
96		C12a	Oplata przejściowa		2022.02.21	2 mc	24	kWmc	0,08000	23%	1,92

FAKTURA VAT Nr: 07 4006 002 0139 07

Numer strony: 3

06

PGE Dystrybucja Spółka Akcyjna z siedzibą w Lublinie, 20-340 Lublin, ul. Garbarska 21A, wpisana do rejestru przedsiębiorców prowadzonego przez Sąd Rejonowy Lublin-Wschód w Lublinie z siedzibą w Świdniku, VI Wydział Gospodarczy pod nr KRS: 0000343124, NIP: 946-25-93-855, REGON: 060552840, Kapitał zakładowy: 9 729 424 160 zł w pełni opłacony. [www.pgedystrybucja.pl](http://www.pgedystrybucja.pl)

Stawka VAT	Netto	VAT	Brutto
23%	132,93	30,57	163,50
Razem punkt	132,93	30,57	163,50

Punkt poboru energii: REMIZA OSP, SĄDKÓW 63A, 26-025 ŁAGÓW

Numer punktu: 028

Numer dokumentu: 07/4607/025

Taryfa: C12a  
Kod PPE: PL\_ZEOD\_2604000750\_09  
Rozliczenie od dnia: 2021.12.14

Nr fabryczny licznika: 96288719

Moc z umowy: 12,00 kW

Odczyt fizyczny  
tg f<sub>io</sub> 0,40  
Zabezpieczenie: 25 A

Lp.	S	Taryfa	Od stanu	Do stanu	Do dnia	Mnożna	Ilość	Jm	Cena	VAT	Należność
Składnik zmienny stawki sieciowej											
97	1	C12a	3931	4292	2022.01.01	1	361	kWh	0,20470	23%	73,90
98	1	C12a	Stawka jakościowa		2022.01.01	1	361	kWh	0,01020	23%	3,68
99	1	C12a	Opłata OZE		2022.01.01	1	361	kWh	0,00220	23%	0,79
100	1	C12a	Opłata kogeneracyjna		2022.01.01	1	361	kWh	0,00000	23%	0,00
Składnik zmienny stawki sieciowej											
101	1	C12a	4292	5313	2022.02.21	1	1021	kWh	0,21620	23%	220,74
102	1	C12a	Stawka jakościowa		2022.02.21	1	1021	kWh	0,00950	23%	9,70
103	1	C12a	Opłata OZE		2022.02.21	1	1021	kWh	0,00090	23%	0,92
104	1	C12a	Opłata kogeneracyjna		2022.02.21	1	1021	kWh	0,00406	23%	4,15
Składnik zmienny stawki sieciowej											
105	2	C12a	9730	10597	2022.01.01	1	867	kWh	0,12120	23%	105,08
106	2	C12a	Stawka jakościowa		2022.01.01	1	867	kWh	0,01020	23%	8,84
107	2	C12a	Opłata OZE		2022.01.01	1	867	kWh	0,00220	23%	1,91
108	2	C12a	Opłata kogeneracyjna		2022.01.01	1	867	kWh	0,00000	23%	0,00
Składnik zmienny stawki sieciowej											
109	2	C12a	10597	13052	2022.02.21	1	2455	kWh	0,12800	23%	314,24
110	2	C12a	Stawka jakościowa		2022.02.21	1	2455	kWh	0,00950	23%	23,32
111	2	C12a	Opłata OZE		2022.02.21	1	2455	kWh	0,00090	23%	2,21
112	2	C12a	Opłata kogeneracyjna		2022.02.21	1	2455	kWh	0,00406	23%	9,97
Energia bierna indukcyjna											
113	1	C12a	379	389	2022.01.01	1	10	kVarh			
114	1	C12a	389	418	2022.02.21	1	29	kVarh			
115	2	C12a	1045	1059	2022.01.01	1	14	kVarh			
116	2	C12a	1059	1099	2022.02.21	1	40	kVarh			
Energia bierna pojemnościowa											
117	1	C12a	35	36	2022.01.01	1	1	kVarh	0,73632	23%	0,74
118	1	C12a	36	37	2022.02.21	1	1	kVarh	0,75807	23%	0,76
119		C12a	Opłata mocowa		2022.02.21	1	2	mc.	13,25000	23%	26,50
120		C12a	Składnik stały stawki sieciowej		2022.01.01	1 mc	12	kWmc	4,10000	23%	49,20
121		C12a	Opłata abonamentowa		2022.01.01	1	1	mc.	2,25000	23%	2,25
122		C12a	Składnik stały stawki sieciowej		2022.02.21	2 mc	24	kWmc	4,43000	23%	106,32
123		C12a	Opłata abonamentowa		2022.02.21	1	2	mc.	2,25000	23%	4,50
124		C12a	Opłata przejściowa		2022.02.21	2 mc	24	kWmc	0,08000	23%	1,92

Stawka VAT	Netto	VAT	Brutto
23%	971,64	223,48	1195,12
Razem punkt	971,64	223,48	1195,12

Punkt poboru energii: REMIZA OSP, SĘDEK, 26-025 ŁAGÓW

Numer punktu: 030

Numer dokumentu: 07/4607/027

Taryfa: C12a  
Kod PPE: PL\_ZEOD\_2604000755\_09  
Rozliczenie od dnia: 2021.12.14

Nr fabryczny licznika: 96170342

Moc z umowy: 6,00 kW

Odczyt fizyczny  
tg f<sub>io</sub> 0,40  
Zabezpieczenie: 16 A

Lp.	S	Taryfa	Od stanu	Do stanu	Do dnia	Mnożna	Ilość	Jm	Cena	VAT	Należność
Składnik zmienny stawki sieciowej											
125	1	C12a	4732	5073	2022.01.01	1	341	kWh	0,20470	23%	69,80
126	1	C12a	Stawka jakościowa		2022.01.01	1	341	kWh	0,01020	23%	3,48

FAKTURA VAT Nr: 07 4006 002 0139 07

Numer strony: 4

127	1	C12a	Oplata OZE	2022.01.01	1						
128	1	C12a	Oplata kogeneracyjna	2022.01.01	1	341	kWh	0,00220	23%	0,75	
Składnik zmienny stawki sieciowej						341	kWh	0,00000	23%	0,00	
129	1	C12a	5073 6040	2022.02.21	1						
130	1	C12a	Stawka jakościowa	2022.02.21	1	967	kWh	0,21620	23%	209,07	
131	1	C12a	Oplata OZE	2022.02.21	1	967	kWh	0,00950	23%	9,19	
132	1	C12a	Oplata kogeneracyjna	2022.02.21	1	967	kWh	0,00090	23%	0,87	
Składnik zmienny stawki sieciowej						967	kWh	0,00406	23%	3,93	
133	2	C12a	12111 12953	2022.01.01	1						
134	2	C12a	Stawka jakościowa	2022.01.01	1	842	kWh	0,12120	23%	102,05	
135	2	C12a	Oplata OZE	2022.01.01	1	842	kWh	0,01020	23%	8,59	
136	2	C12a	Oplata kogeneracyjna	2022.01.01	1	842	kWh	0,00220	23%	1,85	
Składnik zmienny stawki sieciowej						842	kWh	0,00000	23%	0,00	
137	2	C12a	12953 15338	2022.02.21	1						
138	2	C12a	Stawka jakościowa	2022.02.21	1	2385	kWh	0,12800	23%	305,28	
139	2	C12a	Oplata OZE	2022.02.21	1	2385	kWh	0,00950	23%	22,66	
140	2	C12a	Oplata kogeneracyjna	2022.02.21	1	2385	kWh	0,00090	23%	2,15	
Energia bierna indukcyjna						2385	kWh	0,00406	23%	9,68	
141	1	C12a	7 8	2022.01.01	1						
142	1	C12a	8 9	2022.02.21	1	1	kVarh				
143	2	C12a	20 21	2022.01.01	1	1	kVarh				
144	2	C12a	21 25	2022.02.21	1	1	kVarh				
Energia bierna pojemnościowa						4	kVarh				
145	1	C12a	92 93	2022.01.01	1						
146	1	C12a	93 96	2022.02.21	1	1	kVarh	0,73632	23%	0,74	
147		C12a	Oplata mocowa	2022.02.21	1	3	kVarh	0,75807	23%	2,27	
148		C12a	Składnik stały stawki sieciowej	2022.01.01	1 mc	2	mc.	13,25000	23%	26,50	
149		C12a	Oplata abonamentowa	2022.01.01	1	6	kWmc	4,10000	23%	24,60	
150		C12a	Składnik stały stawki sieciowej	2022.02.21	2 mc	1	mc.	2,25000	23%	2,25	
151		C12a	Oplata abonamentowa	2022.02.21	1	12	kWmc	4,43000	23%	53,16	
152		C12a	Oplata przejściowa	2022.02.21	2 mc	2	mc.	2,25000	23%	4,50	
						12	kWmc	0,08000	23%	0,96	
						Stawka VAT		Netto	VAT	Brutto	
						23%		864,33	198,80	1063,13	
						Razem punkt		864,33	198,80	1063,13	

Punkt poboru energii: LOKAL, SŁUPSKA 3, 26-025 ŁAGÓW

Numer punktu: 032  
Numer dokumentu: 07/4607/029

Taryfa: C12a  
Kod PPE: PL\_ZEOD\_2604000757\_03  
Rozliczenie od dnia: 2021.12.15

Nr fabryczny licznika: 95908008  
Moc z umowy: 4,00 kW

Odczyt fizyczny  
tg f<sub>io</sub> 0,40  
Zabezpieczenie: 25 A

Lp.	S	Taryfa	Od stanu	Do stanu	Do dnia	Mnożna	Ilość	Jm	Cena	VAT	Należność
Skladnik zmienny stawki sieciowej											
153	1	C12a	1	1	2022.01.01	1	0	kWh	0,20470	23%	0,00
154	1	C12a	Stawka jakościowa		2022.01.01	1	0	kWh	0,01020	23%	0,00
155	1	C12a	Oplata OZE		2022.01.01	1	0	kWh	0,00220	23%	0,00
156	1	C12a	Oplata kogeneracyjna		2022.01.01	1	0	kWh	0,00000	23%	0,00
Skladnik zmienny stawki sieciowej											
157	1	C12a	1	1	2022.02.17	1	0	kWh	0,21620	23%	0,00
158	1	C12a	Stawka jakościowa		2022.02.17	1	0	kWh	0,00950	23%	0,00
159	1	C12a	Oplata OZE		2022.02.17	1	0	kWh	0,00090	23%	0,00
160	1	C12a	Oplata kogeneracyjna		2022.02.17	1	0	kWh	0,00406	23%	0,00
Skladnik zmienny stawki sieciowej											
161	2	C12a	0	0	2022.01.01	1	0	kWh	0,12120	23%	0,00
162	2	C12a	Stawka jakościowa		2022.01.01	1	0	kWh	0,01020	23%	0,00
163	2	C12a	Oplata OZE		2022.01.01	1	0	kWh	0,00220	23%	0,00
164	2	C12a	Oplata kogeneracyjna		2022.01.01	1	0	kWh	0,00000	23%	0,00
Skladnik zmienny stawki sieciowej											
165	2	C12a	0	0	2022.02.17	1	0	kWh	0,12800	23%	0,00
166	2	C12a	Stawka jakościowa		2022.02.17	1	0	kWh	0,00950	23%	0,00
167	2	C12a	Oplata OZE		2022.02.17	1	0	kWh	0,00090	23%	0,00
168	2	C12a	Oplata kogeneracyjna		2022.02.17	1	0	kWh	0,00406	23%	0,00
169		C12a	Oplata mocowa		2022.02.17	1	2	mc.	2,37000	23%	4,74

FAKTURA VAT Nr: 07 4006 002 0139 07

Numer strony: 5

06

PGE Dystrybucja Spółka Akcyjna z siedzibą w Lublinie, 20-340 Lublin, ul. Garbarska 21A, wpisana do rejestru przedsiębiorców prowadzonego przez Sąd Rejonowy Lublin-Wschód w Lublinie z siedzibą w Świdniku, VI Wydział Gospodarczy pod nr KRS: 0000343124, NIP: 946-25-93-855, REGON: 060552840, Kapitał zakładowy: 9 729 424 160 zł w pełni opłacony. [www.pgedystrybucja.pl](http://www.pgedystrybucja.pl)



170	C12a	Składnik stały stawki sieciowej	2022.02.17	2 mc	8 kWmc	4,43000	23%	35,44
171	C12a	Opłata abonamentowa	2022.02.17	1	2 mc.	2,25000	23%	4,50
172	C12a	Opłata przejściowa	2022.02.17	2 mc	8 kWmc	0,08000	23%	0,64
					<b>Stawka VAT</b>	<b>Netto</b>	<b>VAT</b>	<b>Brutto</b>
					23%	45,32	10,42	55,74
					<b>Razem punkt</b>	<b>45,32</b>	<b>10,42</b>	<b>55,74</b>

Punkt poboru energii: LOKAL, SŁUPSKA 3, 26-025 ŁAGÓW

Numer punktu: 033  
Numer dokumentu: 07/4607/030

Taryfa:		C12a		Nr fabryczny licznika: 95907905		Odczyt fizyczny					
Kod PPE:		PL_ZEOD_2604000758_05				tg f <sub>io</sub>		0,40			
Rozliczenie od dnia:		2021.12.15		Moc z umowy: 4,00 kW		Zabezpieczenie:		25 A			
Lp.	S	Taryfa	Od stanu	Do stanu	Do dnia	Mnożna	Ilość	Jm	Cena	VAT	Należność
Składnik zmienny stawki sieciowej											
173	1	C12a	1	1	2022.01.01	1	0	kWh	0,20470	23%	0,00
174	1	C12a	Stawka jakościowa		2022.01.01	1	0	kWh	0,01020	23%	0,00
175	1	C12a	Opłata OZE		2022.01.01	1	0	kWh	0,00220	23%	0,00
176	1	C12a	Opłata kogeneracyjna		2022.01.01	1	0	kWh	0,00000	23%	0,00
Składnik zmienny stawki sieciowej											
177	1	C12a	1	1	2022.02.17	1	0	kWh	0,21620	23%	0,00
178	1	C12a	Stawka jakościowa		2022.02.17	1	0	kWh	0,00950	23%	0,00
179	1	C12a	Opłata OZE		2022.02.17	1	0	kWh	0,00090	23%	0,00
180	1	C12a	Opłata kogeneracyjna		2022.02.17	1	0	kWh	0,00406	23%	0,00
Składnik zmienny stawki sieciowej											
181	2	C12a	0	0	2022.01.01	1	0	kWh	0,12120	23%	0,00
182	2	C12a	Stawka jakościowa		2022.01.01	1	0	kWh	0,01020	23%	0,00
183	2	C12a	Opłata OZE		2022.01.01	1	0	kWh	0,00220	23%	0,00
184	2	C12a	Opłata kogeneracyjna		2022.01.01	1	0	kWh	0,00000	23%	0,00
Składnik zmienny stawki sieciowej											
185	2	C12a	0	0	2022.02.17	1	0	kWh	0,12800	23%	0,00
186	2	C12a	Stawka jakościowa		2022.02.17	1	0	kWh	0,00950	23%	0,00
187	2	C12a	Opłata OZE		2022.02.17	1	0	kWh	0,00090	23%	0,00
188	2	C12a	Opłata kogeneracyjna		2022.02.17	1	0	kWh	0,00406	23%	0,00
189		C12a	Opłata mocowa		2022.02.17	1	2	mc.	2,37000	23%	4,74
190		C12a	Składnik stały stawki sieciowej		2022.02.17	2 mc	8	kWmc	4,43000	23%	35,44
191		C12a	Opłata abonamentowa		2022.02.17	1	2	mc.	2,25000	23%	4,50
192		C12a	Opłata przejściowa		2022.02.17	2 mc	8	kWmc	0,08000	23%	0,64
								Stawka VAT	Netto	VAT	Brutto
								23%	45,32	10,42	55,74
								Razem punkt	45,32	10,42	55,74

Punkt poboru energii: LOKAL UŻYTKOWY, SŁUPSKA 3, 26-025 ŁAGÓW

Numer punktu: 035  
Numer dokumentu: 07/4607/032

Taryfa:		C12a		Nr fabryczny licznika: 96288788		Odczyt fizyczny					
Kod PPE:		PL_ZEOD_2604000760_08				tg f <sub>io</sub>		0,40			
Rozliczenie od dnia:		2021.12.14		Moc z umowy: 12,00 kW		Zabezpieczenie:		25 A			
Lp.	S	Taryfa	Od stanu	Do stanu	Do dnia	Mnożna	Ilość	Jm	Cena	VAT	Należność
Składnik zmienny stawki sieciowej											
193	1	C12a	2990	3071	2022.01.01	1	81	kWh	0,20470	23%	16,58
194	1	C12a	Stawka jakościowa		2022.01.01	1	81	kWh	0,01020	23%	0,83
195	1	C12a	Opłata OZE		2022.01.01	1	81	kWh	0,00220	23%	0,18
196	1	C12a	Opłata kogeneracyjna		2022.01.01	1	81	kWh	0,00000	23%	0,00
Składnik zmienny stawki sieciowej											
197	1	C12a	3071	3301	2022.02.21	1	230	kWh	0,21620	23%	49,73
198	1	C12a	Stawka jakościowa		2022.02.21	1	230	kWh	0,00950	23%	2,19
199	1	C12a	Opłata OZE		2022.02.21	1	230	kWh	0,00090	23%	0,21
200	1	C12a	Opłata kogeneracyjna		2022.02.21	1	230	kWh	0,00406	23%	0,93

FAKTURA VAT Nr: 07 4006 002 0139 07

Numer strony: 6



Składnik zmienny stawki sieciowej											
201	2	C12a	9604	9780	2022.01.01	1	176	kWh	0,12120	23%	21,33
202	2	C12a	Stawka jakościowa		2022.01.01	1	176	kWh	0,01020	23%	1,80
203	2	C12a	Opłata OZE		2022.01.01	1	176	kWh	0,00220	23%	0,39
204	2	C12a	Opłata kogeneracyjna		2022.01.01	1	176	kWh	0,00000	23%	0,00
Składnik zmienny stawki sieciowej											
205	2	C12a	9780	10278	2022.02.21	1	498	kWh	0,12800	23%	63,74
206	2	C12a	Stawka jakościowa		2022.02.21	1	498	kWh	0,00950	23%	4,73
207	2	C12a	Opłata OZE		2022.02.21	1	498	kWh	0,00090	23%	0,45
208	2	C12a	Opłata kogeneracyjna		2022.02.21	1	498	kWh	0,00406	23%	2,02
Energia bierna indukcyjna											
209	1	C12a	20	20	2022.01.01	1	0	kVarh			
210	1	C12a	20	20	2022.02.21	1	0	kVarh			
211	2	C12a	116	116	2022.01.01	1	0	kVarh			
212	2	C12a	116	116	2022.02.21	1	0	kVarh			
Energia bierna pojemnościowa											
213	1	C12a	1584	1633	2022.01.01	1	49	kVarh	0,73632	23%	36,08
214	1	C12a	1633	1773	2022.02.21	1	140	kVarh	0,75807	23%	106,13
215		C12a	Opłata mocowa		2022.02.21	1	2	mc.	13,25000	23%	26,50
216		C12a	Składnik stały stawki sieciowej		2022.01.01	1 mc	12	kWmc	4,10000	23%	49,20
217		C12a	Opłata abonamentowa		2022.01.01	1	1	mc.	2,25000	23%	2,25
218		C12a	Składnik stały stawki sieciowej		2022.02.21	2 mc	24	kWmc	4,43000	23%	106,32
219		C12a	Opłata abonamentowa		2022.02.21	1	2	mc.	2,25000	23%	4,50
220		C12a	Opłata przejściowa		2022.02.21	2 mc	24	kWmc	0,08000	23%	1,92
							Stawka VAT	Netto	VAT	Brutto	
							23%	498,01	114,54	612,55	
Razem punkt								498,01	114,54	612,55	

Punkt poboru energii: ZASILANIE FONTANNY, RYNEK, 26-025 ŁAGÓW

Numer punktu: 036

Numer dokumentu: 07/4607/033

Taryfa: C12a  
Kod PPE: PL\_ZEOD\_2604000761\_00  
Rozliczenie od dnia: 2021.12.14

Nr fabryczny licznika: 96352799

Moc z umowy: 14,00 kW

Odczyt fizyczny

tg f<sub>lo</sub> 0,40

Zabezpieczenie: 25 A

Lp.	S	Taryfa	Od stanu	Do stanu	Do dnia	Mnożna	Ilość	Jm	Cena	VAT	Należność
Składnik zmienny stawki sieciowej											
221	1	C12a	3795	3803	2022.01.01	1	8	kWh	0,20470	23%	1,64
222	1	C12a	Stawka jakościowa		2022.01.01	1	8	kWh	0,01020	23%	0,08
223	1	C12a	Opłata OZE		2022.01.01	1	8	kWh	0,00220	23%	0,02
224	1	C12a	Opłata kogeneracyjna		2022.01.01	1	8	kWh	0,00000	23%	0,00
Składnik zmienny stawki sieciowej											
225	1	C12a	3803	3827	2022.02.21	1	24	kWh	0,21620	23%	5,19
226	1	C12a	Stawka jakościowa		2022.02.21	1	24	kWh	0,00950	23%	0,23
227	1	C12a	Opłata OZE		2022.02.21	1	24	kWh	0,00090	23%	0,02
228	1	C12a	Opłata kogeneracyjna		2022.02.21	1	24	kWh	0,00406	23%	0,10
Składnik zmienny stawki sieciowej											
229	2	C12a	16514	16534	2022.01.01	1	20	kWh	0,12120	23%	2,42
230	2	C12a	Stawka jakościowa		2022.01.01	1	20	kWh	0,01020	23%	0,20
231	2	C12a	Opłata OZE		2022.01.01	1	20	kWh	0,00220	23%	0,04
232	2	C12a	Opłata kogeneracyjna		2022.01.01	1	20	kWh	0,00000	23%	0,00
Składnik zmienny stawki sieciowej											
233	2	C12a	16534	16592	2022.02.21	1	58	kWh	0,12800	23%	7,42
234	2	C12a	Stawka jakościowa		2022.02.21	1	58	kWh	0,00950	23%	0,55
235	2	C12a	Opłata OZE		2022.02.21	1	58	kWh	0,00090	23%	0,05
236	2	C12a	Opłata kogeneracyjna		2022.02.21	1	58	kWh	0,00406	23%	0,24
Energia bierna indukcyjna											
237	1	C12a	736	736	2022.01.01	1	0	kVarh			
238	1	C12a	736	736	2022.02.21	1	0	kVarh			
239	2	C12a	4119	4119	2022.01.01	1	0	kVarh			
240	2	C12a	4119	4119	2022.02.21	1	0	kVarh			
Energia bierna pojemnościowa											
241	1	C12a	579	602	2022.01.01	1	23	kVarh	0,73632	23%	16,94
242	1	C12a	602	669	2022.02.21	1	67	kVarh	0,75807	23%	50,79

FAKTURA VAT Nr: 07 4006 002 0139 07

Numer strony: 7

06

PGE Dystrybucja Spółka Akcyjna z siedzibą w Lublinie, 20-340 Lublin, ul. Garbarska 21A, wpisana do rejestru przedsiębiorców prowadzonego przez Sąd Rejonowy Lublin-Wschód w Lublinie z siedzibą w Świdniku, VI Wydział Gospodarczy pod nr KRS: 0000343124, NIP: 946-25-93-855, REGON: 060552840, Kapitał zakładowy: 9 729 424 160 zł w pełni opłacony. [www.pgedystrybucja.pl](http://www.pgedystrybucja.pl)

243	C12a	Oplata mocowa	2022.02.21	1	2	mc.	13,25000	23%	26,50
244	C12a	Składnik stały stawki sieciowej	2022.01.01	1 mc	14	kWmc	4,10000	23%	57,40
245	C12a	Oplata abonamentowa	2022.01.01	1	1	mc.	2,25000	23%	2,25
246	C12a	Składnik stały stawki sieciowej	2022.02.21	2 mc	28	kWmc	4,43000	23%	124,04
247	C12a	Oplata abonamentowa	2022.02.21	1	2	mc.	2,25000	23%	4,50
248	C12a	Oplata przejściowa	2022.02.21	2 mc	28	kWmc	0,08000	23%	2,24

Stawka VAT	Netto	VAT	Brutto
23%	302,86	69,66	372,52
<b>Razem punkt</b>	<b>302,86</b>	<b>69,66</b>	<b>372,52</b>

Punkt poboru energii: ZEWN. OŚW. KOŚCIOŁA, RYNEK, 26-025 ŁAGÓW

Numer punktu: 038

Numer dokumentu: 07/4607/035

Taryfa:	C12a	Nr fabryczny licznika:	92230012	Odczyt fizyczny	
Kod PPE:	PL_ZEOD_2604000763_04			tg fi <sub>o</sub>	0,40
Rozliczenie od dnia:	2021.12.15	Moc z umowy:	5,00 kW	Zabezpieczenie:	25 A

Lp.	S	Taryfa	Od stanu	Do stanu	Do dnia	Mnożna	Ilość	Jm	Cena	VAT	Należność
Składnik zmienny stawki sieciowej											
249	1	C12a	1275	1349	2022.01.01	1	74	kWh	0,20470	23%	15,15
250	1	C12a	Stawka jakościowa		2022.01.01	1	74	kWh	0,01020	23%	0,75
251	1	C12a	Opłata OZE		2022.01.01	1	74	kWh	0,00220	23%	0,16
252	1	C12a	Opłata kogeneracyjna		2022.01.01	1	74	kWh	0,00000	23%	0,00
Składnik zmienny stawki sieciowej											
253	1	C12a	1349	1555	2022.02.17	1	206	kWh	0,21620	23%	44,54
254	1	C12a	Stawka jakościowa		2022.02.17	1	206	kWh	0,00950	23%	1,96
255	1	C12a	Opłata OZE		2022.02.17	1	206	kWh	0,00090	23%	0,19
256	1	C12a	Opłata kogeneracyjna		2022.02.17	1	206	kWh	0,00406	23%	0,84
Składnik zmienny stawki sieciowej											
257	2	C12a	6397	6616	2022.01.01	1	219	kWh	0,12120	23%	26,54
258	2	C12a	Stawka jakościowa		2022.01.01	1	219	kWh	0,01020	23%	2,23
259	2	C12a	Opłata OZE		2022.01.01	1	219	kWh	0,00220	23%	0,48
260	2	C12a	Opłata kogeneracyjna		2022.01.01	1	219	kWh	0,00000	23%	0,00
Składnik zmienny stawki sieciowej											
261	2	C12a	6616	7223	2022.02.17	1	607	kWh	0,12800	23%	77,70
262	2	C12a	Stawka jakościowa		2022.02.17	1	607	kWh	0,00950	23%	5,77
263	2	C12a	Opłata OZE		2022.02.17	1	607	kWh	0,00090	23%	0,55
264	2	C12a	Opłata kogeneracyjna		2022.02.17	1	607	kWh	0,00406	23%	2,46
265		C12a	Opłata mocowa		2022.02.17	1	2	mc.	13,25000	23%	26,50
266		C12a	Składnik stały stawki sieciowej		2022.02.17	2 mc	10	kWmc	4,43000	23%	44,30
267		C12a	Opłata abonamentowa		2022.02.17	1	2	mc.	2,25000	23%	4,50
268		C12a	Opłata przejściowa		2022.02.17	2 mc	10	kWmc	0,08000	23%	0,80
								Stawka VAT	Netto	VAT	Brutto
								23%	255,42	58,75	314,17
								Razem punkt	255,42	58,75	314,17

Punkt poboru energii: REMIZA OSP, RYNEK 68A, 26-025 ŁAGÓW

Numer punktu: 039

Numer dokumentu: 07/4607/036

Taryfa:	C12a	Nr fabryczny licznika:	96170328	Odczyt fizyczny	
Kod PPE:	PL_ZEOD_2604000299_53			tg fi <sub>o</sub>	0,40
Rozliczenie od dnia:	2021.12.14	Moc z umowy:	15,00 kW	Zabezpieczenie:	32 A

Lp.	S	Taryfa	Od stanu	Do stanu	Do dnia	Mnożna	Ilość	Jm	Cena	VAT	Należność
Składnik zmienny stawki sieciowej											
269	1	C12a	231	240	2022.01.01	1	9	kWh	0,20470	23%	1,84
270	1	C12a	Stawka jakościowa		2022.01.01	1	9	kWh	0,01020	23%	0,09
271	1	C12a	Oplata OZE		2022.01.01	1	9	kWh	0,00220	23%	0,02
272	1	C12a	Oplata kogeneracyjna		2022.01.01	1	9	kWh	0,00000	23%	0,00

FAKTURA VAT Nr: 07 4006 002 0139 07

Numer strony: 8

Składnik zmienny stawki sieciowej											
273	1	C12a	240	265	2022.02.21	1	25	kWh	0,21620	23%	5,41
274	1	C12a	Stawka jakościowa		2022.02.21	1	25	kWh	0,00950	23%	0,24
275	1	C12a	Opłata OZE		2022.02.21	1	25	kWh	0,00090	23%	0,02
276	1	C12a	Opłata kogeneracyjna		2022.02.21	1	25	kWh	0,00406	23%	0,10
Składnik zmienny stawki sieciowej											
277	2	C12a	669	684	2022.01.01	1	15	kWh	0,12120	23%	1,82
278	2	C12a	Stawka jakościowa		2022.01.01	1	15	kWh	0,01020	23%	0,15
279	2	C12a	Opłata OZE		2022.01.01	1	15	kWh	0,00220	23%	0,03
280	2	C12a	Opłata kogeneracyjna		2022.01.01	1	15	kWh	0,00000	23%	0,00
Składnik zmienny stawki sieciowej											
281	2	C12a	684	726	2022.02.21	1	42	kWh	0,12800	23%	5,38
282	2	C12a	Stawka jakościowa		2022.02.21	1	42	kWh	0,00950	23%	0,40
283	2	C12a	Opłata OZE		2022.02.21	1	42	kWh	0,00090	23%	0,04
284	2	C12a	Opłata kogeneracyjna		2022.02.21	1	42	kWh	0,00406	23%	0,17
Energia bierna indukcyjna											
285	1	C12a	156	163	2022.01.01	1	7	kVarh			
						tg fi = 0,78	1,598		0,73632	23%	1,18
286	1	C12a	163	182	2022.02.21	1	19	kVarh			
						tg fi = 0,76	4,155		0,75807	23%	3,15
287	2	C12a	229	234	2022.01.01	1	5	kVarh			
288	2	C12a	234	247	2022.02.21	1	13	kVarh			
Energia bierna pojemnościowa											
289	1	C12a	528	539	2022.01.01	1	11	kVarh	0,73632	23%	8,10
290	1	C12a	539	569	2022.02.21	1	30	kVarh	0,75807	23%	22,74
291		C12a	Opłata mocowa		2022.02.21	1	2	mc.	5,68000	23%	11,36
292		C12a	Składnik stały stawki sieciowej		2022.01.01	1 mc	15	kWmc	4,10000	23%	61,50
293		C12a	Opłata abonamentowa		2022.01.01	1	1	mc.	2,25000	23%	2,25
294		C12a	Składnik stały stawki sieciowej		2022.02.21	2 mc	30	kWmc	4,43000	23%	132,90
295		C12a	Opłata abonamentowa		2022.02.21	1	2	mc.	2,25000	23%	4,50
296		C12a	Opłata przejściowa		2022.02.21	2 mc	30	kWmc	0,08000	23%	2,40
							Stawka VAT	Netto	VAT	Brutto	
							23%	265,79	61,13	326,92	
Razem punkt								265,79	61,13	326,92	

Punkt poboru energii: DAWNY KOMISARIAT, SŁUPSKA 4, 26-025 ŁAGÓW

Numer punktu: 041  
Numer dokumentu: 07/4607/037

Taryfa:		C12a		Nr fabryczny licznika: 96170481			Odczyt fizyczny				
Kod PPE:		PL_ZEOD_2604000927_02					tg f <sub>0</sub> 0,40				
Rozliczenie od dnia:		2021.12.15		Moc z umowy: 12,00 kW			Zabezpieczenie: 25 A				
Lp.	S	Taryfa	Od stanu	Do stanu	Do dnia	Mnożna	Ilość	Jm	Cena	VAT	Należność
Składnik zmienny stawki sieciowej											
297	1	C12a	369	378	2022.01.01	1	9 kWh	0,20470	23%		1,84
298	1	C12a	Stawka jakościowa		2022.01.01	1	9 kWh	0,01020	23%		0,09
299	1	C12a	Opłata OZE		2022.01.01	1	9 kWh	0,00220	23%		0,02
300	1	C12a	Opłata kogeneracyjna		2022.01.01	1	9 kWh	0,00000	23%		0,00
Składnik zmienny stawki sieciowej											
301	1	C12a	378	403	2022.02.17	1	25 kWh	0,21620	23%		5,41
302	1	C12a	Stawka jakościowa		2022.02.17	1	25 kWh	0,00950	23%		0,24
303	1	C12a	Opłata OZE		2022.02.17	1	25 kWh	0,00090	23%		0,02
304	1	C12a	Opłata kogeneracyjna		2022.02.17	1	25 kWh	0,00406	23%		0,10
Składnik zmienny stawki sieciowej											
305	2	C12a	1230	1253	2022.01.01	1	23 kWh	0,12120	23%		2,79
306	2	C12a	Stawka jakościowa		2022.01.01	1	23 kWh	0,01020	23%		0,23
307	2	C12a	Opłata OZE		2022.01.01	1	23 kWh	0,00220	23%		0,05
308	2	C12a	Opłata kogeneracyjna		2022.01.01	1	23 kWh	0,00000	23%		0,00
Składnik zmienny stawki sieciowej											
309	2	C12a	1253	1316	2022.02.17	1	63 kWh	0,12800	23%		8,06
310	2	C12a	Stawka jakościowa		2022.02.17	1	63 kWh	0,00950	23%		0,60
311	2	C12a	Opłata OZE		2022.02.17	1	63 kWh	0,00090	23%		0,06
312	2	C12a	Opłata kogeneracyjna		2022.02.17	1	63 kWh	0,00406	23%		0,26
313		C12a	Opłata mocowa		2022.02.17	1	2 mc.	5,68000	23%		11,36

FAKTURA VAT Nr: 07 4006 002 0139 07

Numer strony: 9

06

PGE Dystrybucja Spółka Akcyjna z siedzibą w Lublinie, 20-340 Lublin, ul. Garbarska 21A, wpisana do rejestru przedsiębiorców prowadzonego przez Sąd Rejonowy Lublin-Wschód w Lublinie z siedzibą w Świdniku, VI Wydział Gospodarczy pod nr KRS: 0000343124, NIP: 946-25-93-855, REGON: 060552840, Kapitał zakładowy: 9 729 424 160 zł w pełni opłacony. [www.pgedystrybucja.pl](http://www.pgedystrybucja.pl)

314	C12a	Składnik stały stawki sieciowej	2022.02.17	2 mc	24	kWmc 4,43000	23%	106,32
315	C12a	Oплата abonamentowa	2022.02.17	1	2	mc. 2,25000	23%	4,50
316	C12a	Oплата przejściowa	2022.02.17	2 mc	24	kWmc 0,08000	23%	1,92
					<b>Stawka VAT</b>	<b>Netto</b>	<b>VAT</b>	<b>Brutto</b>
					23%	143,87	33,09	176,96
					<b>Razem punkt</b>	<b>143,87</b>	<b>33,09</b>	<b>176,96</b>

Punkt poboru energii: GMINA ŁAGÓW, LECHÓWEK 37A, 26-025 LECHÓWEK

Numer punktu: 042

Numer dokumentu: 07/4607/060

Taryfa: G11  
Kod PPE: PL\_ZEOD\_2604169282\_32  
Rozliczenie od dnia: 2021.08.05

Nr fabryczny licznika: 83779696

Moc z umowy: 4,00 kW

Odczyt fizyczny  
tg fio 0,40  
Zabezpieczenie: 25 A

Lp.	S	Taryfa	Od stanu	Do stanu	Do dnia	Mnożna	Ilość	Jm	Cena	VAT	Należność
Składnik zmienny stawki sieciowej											
317	1	G11	195	224	2022.01.01	1	29	kWh	0,21080	23%	6,11
318	1	G11	Stawka jakościowa		2022.01.01	1	29	kWh	0,01020	23%	0,30
319	1	G11	Opłata OZE		2022.01.01	1	29	kWh	0,00220	23%	0,06
320	1	G11	Opłata kogeneracyjna		2022.01.01	1	29	kWh	0,00000	23%	0,00
Składnik zmienny stawki sieciowej											
321	1	G11	224	232	2022.02.08	1	8	kWh	0,22230	23%	1,78
322	1	G11	Stawka jakościowa		2022.02.08	1	8	kWh	0,00950	23%	0,08
323	1	G11	Opłata OZE		2022.02.08	1	8	kWh	0,00090	23%	0,01
324	1	G11	Opłata kogeneracyjna		2022.02.08	1	8	kWh	0,00406	23%	0,03
325		G11	Opłata mocowa		2021.12.31	1	4	mc.	1,87000	23%	7,48
326		G11	Opłata mocowa		2022.02.08	1	2	mc.	2,37000	23%	4,74
327		G11	Składnik stały stawki sieciowej		2022.01.01	1	5	mc.	3,14000	23%	15,70
328		G11	Opłata abonamentowa		2022.01.01	1	5	mc.	0,75000	23%	3,75
329		G11	Składnik stały stawki sieciowej		2022.02.08	1	1	mc.	3,39000	23%	3,39
330		G11	Opłata abonamentowa		2022.02.08	1	1	mc.	0,75000	23%	0,75
331		G11	Opłata przejściowa		2022.02.08	1	6	mc.	0,02000	23%	0,12
Zużycie roczne: 50 kWh											

Odliczenie faktur częściowych	Numer	Wystawiono	Sprzedaż	Stawka VAT	Netto	VAT	Brutto
	07 4006 002 0125 07	2021.08.16	2021.10.15	23%	12,85	2,96	15,81
	07 4006 002 0126 07	2021.08.16	2021.12.16	23%	12,85	2,96	15,81
				<b>Stawka VAT</b>	<b>Netto</b>	<b>VAT</b>	<b>Brutto</b>
				23%	18,60	4,28	22,88
				<b>Razem punkt</b>	<b>18,60</b>	<b>4,28</b>	<b>22,88</b>

Punkt poboru energii: BOISKO I PLAC ZABAW, GĘSICE DZ. NR 334, 26-025 GĘSICE

Numer punktu: 046

Numer dokumentu: 07/4607/063

Taryfa: C11  
Kod PPE: PL\_ZEOD\_2604173656\_09  
Rozliczenie od dnia: 2021.12.15

Nr fabryczny licznika: 93241441

Moc z umowy: 6,00 kW

Odczyt fizyczny  
tg fio 0,40  
Zabezpieczenie: 10 A

Lp.	S	Taryfa	Od stanu	Do stanu	Do dnia	Mnożna	Ilość	Jm	Cena	VAT	Należność
Składnik zmienny stawki sieciowej											
344	1	C11	60	164	2022.01.01	1	104	kWh	0,16520	23%	17,18
345	1	C11	Stawka jakościowa		2022.01.01	1	104	kWh	0,01020	23%	1,06
346	1	C11	Opłata OZE		2022.01.01	1	104	kWh	0,00220	23%	0,23
347	1	C11	Opłata kogeneracyjna		2022.01.01	1	104	kWh	0,00000	23%	0,00
Składnik zmienny stawki sieciowej											
348	1	C11	164	453	2022.02.17	1	289	kWh	0,17430	23%	50,37
349	1	C11	Stawka jakościowa		2022.02.17	1	289	kWh	0,00950	23%	2,75
350	1	C11	Opłata OZE		2022.02.17	1	289	kWh	0,00090	23%	0,26
351	1	C11	Opłata kogeneracyjna		2022.02.17	1	289	kWh	0,00406	23%	1,17
352		C11	Opłata mocowa		2022.02.17	1	2	mc.	2,37000	23%	4,74

FAKTURA VAT Nr: 07 4006 002 0139 07

Numer strony: 10

353	C11	Składnik stały stawki sieciowej	2022.02.17	2 mc	12	kWmc 4,30000	23%	51,60
354	C11	Oплата abonamentowa	2022.02.17	1	2	mc. 2,25000	23%	4,50
355	C11	Oплата przejściowa	2022.02.17	2 mc	12	kWmc 0,08000	23%	0,96
					Stawka VAT	Netto	VAT	Brutto
					23%	134,82	31,01	165,83
					Razem punkt	134,82	31,01	165,83

Punkt poboru energii: WĘZEL CIEPLNY /SCHRONISK, ZAPŁOTNIA 1, 26-025 ŁAGÓW

Numer punktu: 048

Numer dokumentu: 07/4607/065

Taryfa: C11  
Kod PPE: PL\_ZEOD\_2604172537\_78  
Rozliczenie od dnia: 2021.12.15

Nr fabryczny licznika: 91003872

Odczyt fizyczny

tg fio 0,40

Zabezpieczenie: 20 A

Moc z umowy: 11,00 kW

Lp.	S	Taryfa	Od stanu	Do stanu	Do dnia	Mnożna	Ilość	Jm	Cena	VAT	Należność
Składnik zmienny stawki sieciowej											
356	1	C11	30081	30501	2022.01.01	1	420 kWh	0,16520	23%		69,38
357	1	C11	Stawka jakościowa		2022.01.01	1	420 kWh	0,01020	23%		4,28
358	1	C11	Oплата OZE		2022.01.01	1	420 kWh	0,00220	23%		0,92
359	1	C11	Oплата kogeneracyjna		2022.01.01	1	420 kWh	0,00000	23%		0,00
Składnik zmienny stawki sieciowej											
360	1	C11	30501	31663	2022.02.17	1	1162 kWh	0,17430	23%		202,54
361	1	C11	Stawka jakościowa		2022.02.17	1	1162 kWh	0,00950	23%		11,04
362	1	C11	Oплата OZE		2022.02.17	1	1162 kWh	0,00090	23%		1,05
363	1	C11	Oплата kogeneracyjna		2022.02.17	1	1162 kWh	0,00406	23%		4,72
364		C11	Oплата mocowa		2022.02.17	1	2 mc.	13,25000	23%		26,50
365		C11	Składnik stały stawki sieciowej		2022.02.17	2 mc	22 kWmc	4,30000	23%		94,60
366		C11	Oплата abonamentowa		2022.02.17	1	2 mc.	2,25000	23%		4,50
367		C11	Oплата przejściowa		2022.02.17	2 mc	22 kWmc	0,08000	23%		1,76
					<b>Stawka VAT</b>	<b>Netto</b>	<b>VAT</b>	<b>Brutto</b>			
					23%	421,29	96,90	518,19			
					<b>Razem punkt</b>	<b>421,29</b>	<b>96,90</b>	<b>518,19</b>			

Punkt poboru energii: CZYTELNA BIBLIOTECZNA, ZBELUTKA STARA 14 C, 26-025 ZBELUTKA STARA

Numer punktu: 053

Numer dokumentu: 07/4607/068

Taryfa: G11  
Kod PPE: PL\_ZEOD\_2604168084\_13  
Rozliczenie od dnia: 2021.06.15

Nr fabryczny licznika: 92680241

Odczyt fizyczny

tg fio 0,40

Zabezpieczenie: 25 A

Moc z umowy: 4,00 kW

Lp.	S	Taryfa	Od stanu	Do stanu	Do dnia	Mnożna	Ilość	Jm	Cena	VAT	Należność
Składnik zmienny stawki sieciowej											
368	1	G11	986	1005	2021.08.16	1	19 kWh	0,21080	23%		4,01
369	1	G11	Stawka jakościowa		2021.08.16	1	19 kWh	0,01020	23%		0,19
370	1	G11	Oплата OZE		2021.08.16	1	19 kWh	0,00220	23%		0,04
371	1	G11	Oплата kogeneracyjna		2021.08.16	1	19 kWh	0,00000	23%		0,00
Składnik zmienny stawki sieciowej											
372	1	G11	1005	1012	2022.01.01	1	7 kWh	0,21080	23%		1,48
373	1	G11	Stawka jakościowa		2022.01.01	1	7 kWh	0,01020	23%		0,07
374	1	G11	Oплата OZE		2022.01.01	1	7 kWh	0,00220	23%		0,02
375	1	G11	Oплата kogeneracyjna		2022.01.01	1	7 kWh	0,00000	23%		0,00
Składnik zmienny stawki sieciowej											
376	1	G11	1012	1015	2022.02.23	1	3 kWh	0,22230	23%		0,67
377	1	G11	Stawka jakościowa		2022.02.23	1	3 kWh	0,00950	23%		0,03
378	1	G11	Oплата OZE		2022.02.23	1	3 kWh	0,00090	23%		0,00
379	1	G11	Oплата kogeneracyjna		2022.02.23	1	3 kWh	0,00406	23%		0,01
380		G11	Oплата mocowa		2021.12.31	1	6 mc.	1,87000	23%		11,22
381		G11	Oплата mocowa		2022.02.23	1	2 mc.	2,37000	23%		4,74
382		G11	Składnik stały stawki sieciowej		2022.01.01	1	6 mc.	3,14000	23%		18,84
383		G11	Oплата abonamentowa		2022.01.01	1	6 mc.	0,75000	23%		4,50
384		G11	Składnik stały stawki sieciowej		2022.02.23	1	2 mc.	3,39000	23%		6,78

FAKTURA VAT Nr: 07 4006 002 0139 07

Numer strony: 11

06

PGE Dystrybucja Spółka Akcyjna z siedzibą w Lublinie, 20-340 Lublin, ul. Garbarska 21A, wpisana do rejestru przedsiębiorców prowadzonego przez Sąd Rejonowy Lublin-Wschód w Lublinie z siedzibą w Świdniku, VI Wydział Gospodarczy pod nr KRS: 0000343124, NIP: 946-25-93-855, REGON: 060552840, Kapitał zakładowy: 9 729 424 160 zł w pełni opłacony. [www.pgedystrybucja.pl](http://www.pgedystrybucja.pl)



385	G11	Oплата абонаментова	2022.02.23	1	2 mc.	0,75000	23%	1,50
386	G11	Oплата przejściowa	2022.02.23	1	8 mc.	0,02000	23%	0,16
Zużycie roczne: 130 kWh								

Odliczenie faktur częściowych	Numer	Wystawiono	Sprzedaż	Stawka VAT	Netto	VAT	Brutto
	07 4006 002 0121 07	2021.06.30	2021.08.30	23%	19,56	4,50	24,06
	07 4006 002 0122 07	2021.06.30	2021.10.29	23%	19,56	4,50	24,06
				Stawka VAT	Netto	VAT	Brutto
				23%	15,14	3,48	18,62
				Razem punkt	15,14	3,48	18,62

Punkt poboru energii: MIESZKANIE, ZBELUTKA STARA 56 A, 26-025 ZBELUTKA STARA

Numer punktu: 054  
Numer dokumentu: 07/4607/069

Taryfa:		G11		Nr fabryczny licznika: 30804609			Odczyt fizyczny				
Kod PPE:		PL_ZEOD_2604167510_75					tg f <sub>io</sub>		0,40		
Rozliczenie od dnia:		2021.12.15		Moc z umowy: 4,00 kW			Zabezpieczenie:		25 A		
Lp.	S	Taryfa	Od stanu	Do stanu	Do dnia	Mnożna	Ilość	Jm	Cena	VAT	Należność
Składnik zmienny stawki sieciowej											
399	1	G11	26592	26592	2022.01.01	1	0 kWh	0,21080	23%		0,00
400	1	G11	Stawka jakościowa		2022.01.01	1	0 kWh	0,01020	23%		0,00
401	1	G11	Opłata OZE		2022.01.01	1	0 kWh	0,00220	23%		0,00
402	1	G11	Opłata kogeneracyjna		2022.01.01	1	0 kWh	0,00000	23%		0,00
Składnik zmienny stawki sieciowej											
403	1	G11	26592	26592	2022.02.17	1	0 kWh	0,22230	23%		0,00
404	1	G11	Stawka jakościowa		2022.02.17	1	0 kWh	0,00950	23%		0,00
405	1	G11	Opłata OZE		2022.02.17	1	0 kWh	0,00090	23%		0,00
406	1	G11	Opłata kogeneracyjna		2022.02.17	1	0 kWh	0,00406	23%		0,00
407		G11	Opłata mocowa		2022.02.17	1	2 mc.	2,37000	23%		4,74
408		G11	Składnik stały stawki sieciowej		2022.02.17	1	2 mc.	3,39000	23%		6,78
409		G11	Opłata abonamentowa		2022.02.17	1	2 mc.	2,25000	23%		4,50
410		G11	Opłata przejściowa		2022.02.17	1	2 mc.	0,02000	23%		0,04
Zużycie roczne: 0 kWh											
								Stawka VAT	Netto	VAT	Brutto
								23%	16,06	3,69	19,75
								Razem punkt	16,06	3,69	19,75

Punkt poboru energii: MIESZKANIE, ZBELUTKA STARA 56/1, 26-025 ZBELUTKA STARA

Numer punktu: 060  
Numer dokumentu: 07/4607/081

Taryfa:		G11		Nr fabryczny licznika: 27198868			Odczyt fizyczny:					
Kod PPE:		PL_ZEOD_2604170450_60					tg f <sub>io</sub>			0,40		
Rozliczenie od dnia:		2022.01.01		Moc z umowy:			4,00 kW			Zabezpieczenie: 25 A		
Lp.	S	Taryfa	Od stanu	Do stanu	Do dnia	Mnożna	Ilość	Jm	Cena	VAT	Należność	
Składnik zmienny stawki sieciowej												
411	1	G11	12749	12810	2022.02.16	1	61 kWh	kWh	0,22230	23%	13,56	
412	1	G11	Stawka jakościowa		2022.02.16	1	61 kWh	kWh	0,00950	23%	0,58	
413	1	G11	Opłata OZE		2022.02.16	1	61 kWh	kWh	0,00090	23%	0,05	
414	1	G11	Opłata kogeneracyjna		2022.02.16	1	61 kWh	kWh	0,00406	23%	0,25	
415		G11	Opłata mocowa		2022.02.16	1	2 mc.	mc.	2,37000	23%	4,74	
416		G11	Składnik stały stawki sieciowej		2022.02.16	1	2 mc.	mc.	3,39000	23%	6,78	
417		G11	Opłata abonamentowa		2022.02.16	1	2 mc.	mc.	0,75000	23%	1,50	
418		G11	Opłata przejściowa		2022.02.16	1	2 mc.	mc.	0,02000	23%	0,04	
Zużycie roczne: 485 kWh												
									Stawka VAT	Netto	VAT	Brutto
									23%	27,50	6,33	33,83
									Razem punkt	27,50	6,33	33,83

FAKTURA VAT Nr: 07 4006 002 0139 07

Numer strony: 12

Punkt poboru energii: MIESZKANIE CZYŻÓW 92, CZYŻÓW 92, 26-025 CZYŻÓW

Numer punktu: 061

Numer dokumentu: 07/4607/082

Taryfa: G11  
Kod PPE: PL\_ZEOD\_2604168872\_64  
Rozliczenie od dnia: 2022.01.01

Nr fabryczny licznika: 87050819

Moc z umowy: 2,00 kW

Odczyt fizyczny  
tg fio 0,40  
Zabezpieczenie: 16 A

Lp.	S	Taryfa	Od stanu	Do stanu	Do dnia	Mnożna	Ilość	Jm	Cena	VAT	Należność
Składnik zmienny stawki sieciowej											
419	1	G11	14657	14657	2022.02.23	1	0	kWh	0,22230	23%	0,00
420	1	G11	Stawka jakościowa		2022.02.23	1	0	kWh	0,00950	23%	0,00
421	1	G11	Opłata OZE		2022.02.23	1	0	kWh	0,00090	23%	0,00
422	1	G11	Opłata kogeneracyjna		2022.02.23	1	0	kWh	0,00406	23%	0,00
Składnik zmienny stawki sieciowej											
423	1	G11	14657	14657	2022.02.24	1	0	kWh	0,22230	23%	0,00
424	1	G11	Stawka jakościowa		2022.02.24	1	0	kWh	0,00950	23%	0,00
425	1	G11	Opłata OZE		2022.02.24	1	0	kWh	0,00090	23%	0,00
426	1	G11	Opłata kogeneracyjna		2022.02.24	1	0	kWh	0,00406	23%	0,00
427		G11	Opłata mocowa		2022.02.24	1	2	mc.	2,37000	23%	4,74
428		G11	Składnik stały stawki sieciowej		2022.02.24	1	2	mc.	3,39000	23%	6,78
429		G11	Opłata abonamentowa		2022.02.24	1	2	mc.	0,75000	23%	1,50
430		G11	Opłata przejściowa		2022.02.24	1	2	mc.	0,02000	23%	0,04
Zużycie roczne: 0 kWh											

Stawka VAT	Netto	VAT	Brutto
23%	13,06	3,00	16,06
Razem punkt	13,06	3,00	16,06

Punkt poboru energii: BIBLIOTEKA PUBLICZNA, ŚLUPSKA 5, 26-025 ŁAGÓW

Numer punktu: 063

Numer dokumentu: 07/4021/098

Taryfa: C11  
Kod PPE: PL\_ZEOD\_2604163797\_49  
Rozliczenie od dnia: 2022.01.05

Nr fabryczny licznika: 97438811

Moc z umowy: 4,00 kW

Odczyt fizyczny  
tg fio 0,40  
Zabezpieczenie: 25 A

Lp.	S	Taryfa	Od stanu	Do stanu	Do dnia	Mnożna	Ilość	Jm	Cena	VAT	Należność
Składnik zmienny stawki sieciowej											
431	1	C11	0	5	2022.02.21	1	5	kWh	0,17430	23%	0,87
432	1	C11	Stawka jakościowa		2022.02.21	1	5	kWh	0,00950	23%	0,05
433	1	C11	Opłata OZE		2022.02.21	1	5	kWh	0,00090	23%	0,00
434	1	C11	Opłata kogeneracyjna		2022.02.21	1	5	kWh	0,00406	23%	0,02
435		C11	Opłata mocowa		2022.02.21	1	1	mc.	2,37000	23%	2,37
436		C11	Składnik stały stawki sieciowej		2022.02.21	2 mc	8	kWmc	4,30000	23%	34,40
437		C11	Opłata abonamentowa		2022.02.21	1	2	mc.	2,25000	23%	4,50
438		C11	Opłata przejściowa		2022.02.21	1 mc	4	kWmc	0,08000	23%	0,32

Stawka VAT	Netto	VAT	Brutto
23%	42,53	9,78	52,31
Razem punkt	42,53	9,78	52,31

Stawka VAT	Netto	VAT	Brutto
23%	5506,84	1266,57	6773,41
RAZEM	5506,84	1266,57	6773,41

Do zapłaty: 6773,41 zł

Słownie: sześć tysięcy siedemset siedemdziesiąt trzy złote 41/100

UWAGA !!! Reklamacja nie zwalnia od terminowej zapłaty. Przy rozliczeniach gotówkowych i przelewowych momentem spełnienia świadczenia jest dzień uznania rachunku bankowego wierzyciela. Podstawa prawna: Zarządzenie Prezesa NBP z dnia 89.08.11 /M.P. nr 27/, art. 454 Paragraf 1 Kodeksu Cywilnego

Wystawił: 12101822

FAKTURA VAT Nr: 07 4006 002 0139 07

Numer strony: 13

06

PGE Dystrybucja Spółka Akcyjna z siedzibą w Lublinie, 20-340 Lublin, ul. Garbarska 21A, wpisana do rejestru przedsiębiorców prowadzonego przez Sąd Rejonowy Lublin-Wschód w Lublinie z siedzibą w Świdniku, VI Wydział Gospodarczy pod nr KRS: 0000343124, NIP: 946-25-93-855, REGON: 060552840, Kapitał zakładowy: 9 729 424 160 zł w pełni opłacony. [www.pgedystrybucja.pl](http://www.pgedystrybucja.pl)



**Termin płatności: 2022.03.14**

Informacja o przetwarzaniu Pani/Pana danych osobowych znajduje się na stronie internetowej [www.pgedystrybucja.pl](http://www.pgedystrybucja.pl)

Wielkość dopuszczalnych czasów przerw w dostarczaniu energii elektrycznej określa § 40 Rozporządzenia Ministra Gospodarki z dnia 4 maja 2007 r. w sprawie szczegółowych warunków funkcjonowania systemu elektroenergetycznego (Dz. U. z 2007 r. poz. 623 ze zm.), w tym w szczególności dla podmiotów zaliczanych do grup przyłączeniowych IV i V dopuszczalny czas trwania:

a) jednorazowej przerwy w dostarczaniu energii elektrycznej nie może przekroczyć w przypadku:

- przerwy planowanej - 16 godzin,
- przerwy nieplanowanej - 24 godzin;

b) przerw w ciągu roku stanowiący sumę czasów trwania przerw jednorazowych długich i bardzo długich nie może przekroczyć w przypadku:

- przerw planowanych - 35 godzin,
- przerw nieplanowanych - 48 godzin.

W przypadku przekroczenia dopuszczalnych czasów przerw przez przedsiębiorstwo energetyczne, Odbiorcy przysługuje bonifikata z tego tytułu.



Obrót S.A.

Sprzedawca:

PGE Obrót S.A.  
35-959 RZESZÓW, 8 MARCA 6  
NIP: 813-02-68-082

Nr klienta: 10094856

Nabywca:

GINA ŁAGÓW  
RYNEK 62  
26-025 ŁAGÓW  
NIP: 6572524434

Dane do kontaktu:

Adres do korespondencji:

PGE Obrót S.A. Oddział z siedzibą w Skarżysku-Kamiennie  
Dział Sprzedaży dla Klientów Korporacyjnych  
JÓZEFA PIŁSUDSKIEGO 51, 26-110 SKARŻYSKO-  
KAMIENNA  
fax: 41 252 68 01

Wystawiono dnia 2022-02-28

Urząd Miasta i Gminy w Łagowie  
wpłynęło dnia:

Adres korespondencyjny:

GINA ŁAGÓW  
RYNEK 62  
26-025 ŁAGÓW

07-03-2022

liczba załączników

3568

podpis

Faktura VAT nr 16/2202/00002163

Składniki faktury	Kwota netto [zł]	Kwota VAT [zł]	Kwota brutto [zł]
Energia elektryczna (szczegóły w specyfikacji - rozliczenie dla 16 punktów poboru)	5 364,62	268,21	5 632,83
Razem wartość faktury	5 364,62	268,21	5 632,83
W tym: wg stawki VAT 5%	5 364,62	268,21	5 632,83
akcyza od 12 828 kWh energii elektrycznej	59,02		

Do zapłaty

5 632,83

termin płatności

2022-03-30

zapłata na rachunek bankowy nr

12 1240 6960 9548 1610 0948 5686

tytuł płatności

/KTR/ 78 049 86 99

- Informujemy, że termin płatności oznacza dzień wymaganego wpływu zapłaty na rachunek bankowy wskazany na fakturze (wg art. 454 §1 K.C.: przy rozliczeniach bezgotówkowych momentem spełnienia świadczenia jest dzień uznania rachunku bankowego wierzyciela).
- PGE OBRÓT S.A. uprzejmie informuje, że w związku z uruchomieniem nowego systemu billingowego wystąpiła zmiana indywidualnego konta bankowego do wpłat za należność faktury.
- Prosimy o weryfikację podczas realizacji płatności i dokonywanie wpłat na nr rachunku bankowego wskazany w fakturze.
- PGE OBRÓT S.A. informuje, że dane dotyczące numeru licznika, mnożnej oraz wskazań układu pomiarowego są prezentowane w sekcji "Dane pomiarowe" specyfikacji do faktury, tylko w sytuacji gdy Operator Systemu Dystrybucyjnego przekaze takie informacje.

Dokument wystawił: 12200825

Wybierz fakturę  
elektroniczną

Zamień stos dokumentów  
na PGE eFakturę - nowoczesne  
i ekologiczne rozwiązanie.

To proste! Wystarczy kilka kliknięć.

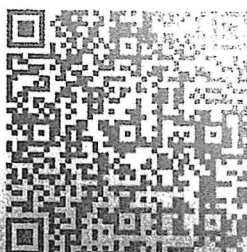

## Specyfikacja do faktury nr 16/2202/00002163 - szczegółowe rozliczenie należności za energię elektryczną

Punkt poboru energii

Remiza OSP RYNEK, 26-025 ŁAGÓW

Grupa taryfowa C12A

PPE PL\_ZEOD\_2604000735\_01

## Dane pomiarowe:

Nr Licznika: 96352748 mnożna: 1

Data odczytu	Rodzaj wskazania licznika	Wskazanie licznika		Ilość energii [kWh]	
		1*	2*	1*	2*
2022-01-01	poprzednie rozliczeniowe	5 223,3913	13 529,4928		
2022-02-20	bieżące rozliczeniowe	5 766,0000	14 519,0000	543	990

\* Strefa czasowa: 1 - szczytowa, 2 - pozaszczytowa

## Wyczenie wartości sprzedaży, na podstawie danych pomiarowych, za okres od 2022-01-01 do 2022-02-20

Składnik opłat	Okres	j.m.	Ilość	Cena jedn.	Netto	%	VAT	Brutto
Energia w szczycie	2022-01-01 - 2022-01-31	kWh	337	0,41810	140,90	5	7,05	147,95
Energia w szczycie	2022-02-01 - 2022-02-20	kWh	206	0,41810	86,13	5	4,31	90,44
Energia poza szczytem	2022-01-01 - 2022-01-31	kWh	613	0,41810	256,30	5	12,82	269,12
Energia poza szczytem	2022-02-01 - 2022-02-20	kWh	377	0,41810	157,62	5	7,88	165,50
Opłata handlowa	2022-01-01 - 2022-01-31	mc	1	0,00000	0,00	5	0,00	0,00
Opłata handlowa	2022-02-01 - 2022-02-20	mc	1	0,00000	0,00	5	0,00	0,00
Razem wartość sprzedaży dla punktu poboru					640,95		32,06	673,01

Ilość energii zużytej w roku 2021: 7826 kWh

Punkt poboru energii

Lokal SŁUPSKA 3, 26-025 ŁAGÓW

Grupa taryfowa C12A

PPE PL\_ZEOD\_2604000757\_03

## Dane pomiarowe:

Nr Licznika: 95908008 mnożna: 1

Data odczytu	Rodzaj wskazania licznika	Wskazanie licznika		Ilość energii [kWh]	
		1*	2*	1*	2*
2022-01-01	poprzednie rozliczeniowe	1,0000	0,0000		
2022-02-16	bieżące rozliczeniowe	1,0000	0,0000	0	0

\* Strefa czasowa: 1 - szczytowa, 2 - pozaszczytowa

## Wyczenie wartości sprzedaży, na podstawie danych pomiarowych, za okres od 2022-01-01 do 2022-02-16

Składnik opłat	Okres	j.m.	Ilość	Cena jedn.	Netto	%	VAT	Brutto
Energia w szczycie	2022-01-01 - 2022-01-31	kWh	0	0,41810	0,00	5	0,00	0,00
Energia w szczycie	2022-02-01 - 2022-02-16	kWh	0	0,41810	0,00	5	0,00	0,00
Energia poza szczytem	2022-01-01 - 2022-01-31	kWh	0	0,41810	0,00	5	0,00	0,00
Energia poza szczytem	2022-02-01 - 2022-02-16	kWh	0	0,41810	0,00	5	0,00	0,00
Opłata handlowa	2022-01-01 - 2022-01-31	mc	1	0,00000	0,00	5	0,00	0,00
Opłata handlowa	2022-02-01 - 2022-02-16	mc	1	0,00000	0,00	5	0,00	0,00
Razem wartość sprzedaży dla punktu poboru					0,00		0,00	0,00

Ilość energii zużytej w roku 2021: 0 kWh

Punkt poboru energii

Świetlica Środowiskowa SŁUPSKA 2, 26-025 ŁAGÓW

Grupa taryfowa C12A

PPE PL\_ZEOD\_2604000741\_02

## Dane pomiarowe:

Nr Licznika: 95907915 mnożna: 1

Data odczytu	Rodzaj wskazania licznika	Wskazanie licznika		Ilość energii [kWh]	
		1*	2*	1*	2*
2022-01-01	poprzednie rozliczeniowe	579,0000	1 226,0000		
2022-02-16	bieżące rozliczeniowe	627,0000	1 307,0000	48	81

\* Strefa czasowa: 1 - szczytowa, 2 - pozaszczytowa

Wyliczenie wartości sprzedaży, na podstawie danych pomiarowych, za okres od 2022-01-01 do 2022-02-16

Składnik opłat	Okres	j.m.	Ilość	Cena jedn.	Netto	%	VAT	Brutto
Energia w szczycie	2022-01-01 - 2022-01-31	kWh	32	0,41810	13,38	5	0,67	14,05
Energia w szczycie	2022-02-01 - 2022-02-16	kWh	16	0,41810	6,69	5	0,33	7,02
Energia poza szczytem	2022-01-01 - 2022-01-31	kWh	55	0,41810	23,00	5	1,15	24,15
Energia poza szczytem	2022-02-01 - 2022-02-16	kWh	26	0,41810	10,87	5	0,54	11,41
Opłata handlowa	2022-01-01 - 2022-01-31	mc	1	0,00000	0,00	5	0,00	0,00
Opłata handlowa	2022-02-01 - 2022-02-16	mc	1	0,00000	0,00	5	0,00	0,00
Razem wartość sprzedaży dla punktu poboru					53,94		2,69	56,63
Ilość energii zużytej w roku 2021: 803 kWh								

Punkt poboru energii węzeł ciepły/schronisk ZAPŁOTNIA 1, 26-025 ŁAGÓW

Grupa taryfowa C11 PPE PL\_ZEOD\_2604172537\_78

Dane pomiarowe:

Nr Licznika: 91003872 mnożna: 1

Data odczytu	Rodzaj wskazania licznika	Wskazanie licznika		Ilość energii [kWh]	
		1*	2*	1*	2*
2022-01-01	poprzednie rozliczeniowe	30 476,5000			
2022-02-16	bieżące rozliczeniowe	31 663,0000		1 187	

\* Strefa czasowa: 1 - całodobowa

Wyliczenie wartości sprzedaży, na podstawie danych pomiarowych, za okres od 2022-01-01 do 2022-02-16

Składnik opłat	Okres	j.m.	Ilość	Cena jedn.	Netto	%	VAT	Brutto
Energia całodobowa	2022-01-01 - 2022-01-31	kWh	800	0,41810	334,48	5	16,72	351,20
Energia całodobowa	2022-02-01 - 2022-02-16	kWh	387	0,41810	161,80	5	8,09	169,89
Opłata handlowa	2022-01-01 - 2022-01-31	mc	1	0,00000	0,00	5	0,00	0,00
Opłata handlowa	2022-02-01 - 2022-02-16	mc	1	0,00000	0,00	5	0,00	0,00
Razem wartość sprzedaży dla punktu poboru					496,28		24,81	521,09
Ilość energii zużytej w roku 2021: 5940 kWh								

Punkt poboru energii Remiza OSP SĘDEK, 26-025 SĘDEK

Grupa taryfowa C12A PPE PL\_ZEOD\_2604000755\_09

Dane pomiarowe:

Nr Licznika: 96170342 mnożna: 1

Data odczytu	Rodzaj wskazania licznika	Wskazanie licznika		Ilość energii [kWh]	
		1*	2*	1*	2*
2022-01-01	poprzednie rozliczeniowe	5 054,2609	12 906,0580		
2022-02-20	bieżące rozliczeniowe	6 040,0000	15 338,0000	986	2 432

\* Strefa czasowa: 1 - szczytowa, 2 - pozaszczytowa

Wyliczenie wartości sprzedaży, na podstawie danych pomiarowych, za okres od 2022-01-01 do 2022-02-20

Składnik opłat	Okres	j.m.	Ilość	Cena jedn.	Netto	%	VAT	Brutto
Energia w szczycie	2022-01-01 - 2022-01-31	kWh	611	0,41810	255,46	5	12,77	268,23
Energia w szczycie	2022-02-01 - 2022-02-20	kWh	375	0,41810	156,79	5	7,84	164,63
Energia poza szczytem	2022-01-01 - 2022-01-31	kWh	1 508	0,41810	630,49	5	31,52	662,01
Energia poza szczytem	2022-02-01 - 2022-02-20	kWh	924	0,41810	386,32	5	19,32	405,64
Opłata handlowa	2022-01-01 - 2022-01-31	mc	1	0,00000	0,00	5	0,00	0,00
Opłata handlowa	2022-02-01 - 2022-02-20	mc	1	0,00000	0,00	5	0,00	0,00

Składnik opłat	Okres	j.m.	Ilość	Cena jedn.	Netto	%	VAT	Brutto
Razem wartość sprzedaży dla punktu poboru					1 429,06		71,45	1 500,51

### Punkt poboru energii

**Grupa taryfowa C12A**

**Dane pomiarowe:**

Data odczytu	Rodzaj wskazania licznika	Wskazanie licznika		Ilość energii [kWh]	
		1*	2*	1*	2*
2022-01-01	poprzednie rozliczeniowe	28 514,1765	61 838,2353		
2022-02-20	bieżące rozliczeniowe	28 518,0000	61 839,0000	4	

Wyliczenie wartości sprzedaży, na podstawie danych pomiarowych, za okres od 2022-01-01 do 2022-02-20

Ilość energii zużytej w roku 2021: 5518 kWh

### Punkt poboru energii

**Grupa taryfowa C12A**

**Dane pomiarowe:**

Data odczytu	Rodzaj wskazania licznika	Wskazanie licznika		Ilość energii [kWh]	
		1*	2*	1*	2*
2022-01-01	poprzednie rozliczeniowe	1,0000	0,0000		
2022-02-16	bieżące rozliczeniowe	1,0000	0,0000	0	

Wyliczenie wartości sprzedaży, na podstawie danych pomiarowych, za okres od 2022-01-01 do 2022-02-16

Ilość energii zużytej w roku 2021: 0 kWh

### Punkt poboru energii

**Grupa taryfowa C12A**

**Dane pomiarowe:**

Data odczytu	Rodzaj wskazania licznika	Wskazanie licznika		Ilość energii [kWh]	
		1*	2*	1*	2*
2022-01-01	poprzednie rozliczeniowe	3 066,6232	9 770,0580		
2022-02-20	bieżące rozliczeniowe	3 301,0000	10 278,0000	234	508

\* Strefa czasowa: 1 - szczytowa, 2 - pozaszczytowa

Wyliczenie wartości sprzedaży, na podstawie danych pomiarowych, za okres od 2022-01-01 do 2022-02-20

Składnik opłat	Okres	j.m.	Ilość	Cena jedn.	Netto	%	VAT	Brutto
Energia w szczycie	2022-01-01 - 2022-01-31	kWh	145	0,41810	60,62	5	3,03	63,65
Energia w szczycie	2022-02-01 - 2022-02-20	kWh	89	0,41810	37,21	5	1,86	39,07
Energia poza szczytem	2022-01-01 - 2022-01-31	kWh	315	0,41810	131,70	5	6,59	138,29
Energia poza szczytem	2022-02-01 - 2022-02-20	kWh	193	0,41810	80,69	5	4,03	84,72
Opłata handlowa	2022-01-01 - 2022-01-31	mc	1	0,00000	0,00	5	0,00	0,00
Opłata handlowa	2022-02-01 - 2022-02-20	mc	1	0,00000	0,00	5	0,00	0,00
Razem wartość sprzedaży dla punktu poboru					310,22		15,51	325,73

Ilość energii zużytej w roku 2021: 7913 kWh

Punkt poboru energii boisko i plac zabaw GĘSICE dz. 334, 26-025 GĘSICE

Grupa taryfowa C11 PPE\_PL\_ZEOD\_2604173656\_09

Dane pomiarowe:

Nr Licznika: 93241441 mnożna: 1

Data odczytu	Rodzaj wskazania licznika	Wskazanie licznika		Ilość energii [kWh]	
		1*	2*	1*	2*
2022-01-01	poprzednie rozliczeniowe		158,2500		
2022-02-16	bieżące rozliczeniowe		453,0000		295

\* Strefa czasowa: 1 - całodobowa

Wyliczenie wartości sprzedaży, na podstawie danych pomiarowych, za okres od 2022-01-01 do 2022-02-16

Składnik opłat	Okres	j.m.	Ilość	Cena jedn.	Netto	%	VAT	Brutto
Energia całodobowa	2022-01-01 - 2022-01-31	kWh	199	0,41810	83,20	5	4,16	87,36
Energia całodobowa	2022-02-01 - 2022-02-16	kWh	96	0,41810	40,14	5	2,01	42,15
Opłata handlowa	2022-01-01 - 2022-01-31	mc	1	0,00000	0,00	5	0,00	0,00
Opłata handlowa	2022-02-01 - 2022-02-16	mc	1	0,00000	0,00	5	0,00	0,00
Razem wartość sprzedaży dla punktu poboru					123,34		6,17	129,51

Ilość energii zużytej w roku 2021: 130 kWh

Punkt poboru energii Dawny Komisariat SŁUPSKA 4, 26-025 ŁAGÓW

Grupa taryfowa C12A PPE\_PL\_ZEOD\_2604000927\_02

Dane pomiarowe:

Nr Licznika: 96170481 mnożna: 1

Data odczytu	Rodzaj wskazania licznika	Wskazanie licznika		Ilość energii [kWh]	
		1*	2*	1*	2*
2022-01-01	poprzednie rozliczeniowe	377,5000	1 251,5000		
2022-02-16	bieżące rozliczeniowe	403,0000	1 316,0000	26	65

\* Strefa czasowa: 1 - szczytowa, 2 - pozaszczytowa

Wyliczenie wartości sprzedaży, na podstawie danych pomiarowych, za okres od 2022-01-01 do 2022-02-16

Składnik opłat	Okres	j.m.	Ilość	Cena jedn.	Netto	%	VAT	Brutto
Energia w szczycie	2022-01-01 - 2022-01-31	kWh	18	0,41810	7,53	5	0,38	7,91
Energia w szczycie	2022-02-01 - 2022-02-16	kWh	8	0,41810	3,34	5	0,17	3,51
Energia poza szczytem	2022-01-01 - 2022-01-31	kWh	43	0,41810	17,98	5	0,90	18,88
Energia poza szczytem	2022-02-01 - 2022-02-16	kWh	22	0,41810	9,20	5	0,46	9,66
Opłata handlowa	2022-01-01 - 2022-01-31	mc	1	0,00000	0,00	5	0,00	0,00
Opłata handlowa	2022-02-01 - 2022-02-16	mc	1	0,00000	0,00	5	0,00	0,00

Składnik opłat	Okres	j.m.	Ilość	Cena jedn.	Netto	%	VAT	Brutto
Razem wartość sprzedaży dla punktu poboru					38,05		1,91	39,96
Ilość energii zużytej w roku 2021: 649 kWh								

Punkt poboru energii Remiza OSP CZYŻÓW, 26-025 CZYŻÓW  
Grupa taryfowa C12A PPE PL\_ZEOD\_2604000746\_02

Dane pomiarowe:  
Nr Licznika: 96288743 mnożna: 1

Data odczytu	Rodzaj wskazania licznika	Wskazanie licznika		Ilość energii [kWh]	
		1*	2*	1*	2*
2022-01-01	poprzednie rozliczeniowe	1 144,4058	2 463,0290		
2022-02-20	bieżące rozliczeniowe	1 736,0000	3 601,0000	592	1 138

\* Strefa czasowa: 1 - szczytowa, 2 - pozaszczytowa

Wyciążenie wartości sprzedaży, na podstawie danych pomiarowych, za okres od 2022-01-01 do 2022-02-20

Składnik opłat	Okres	j.m.	Ilość	Cena jedn.	Netto	%	VAT	Brutto
Energia w szczycie	2022-01-01 - 2022-01-31	kWh	367	0,41810	153,44	5	7,67	161,11
Energia w szczycie	2022-02-01 - 2022-02-20	kWh	225	0,41810	94,07	5	4,70	98,77
Energia poza szczytem	2022-01-01 - 2022-01-31	kWh	706	0,41810	295,18	5	14,76	309,94
Energia poza szczytem	2022-02-01 - 2022-02-20	kWh	432	0,41810	180,62	5	9,03	189,65
Opłata handlowa	2022-01-01 - 2022-01-31	mc	1	0,00000	0,00	5	0,00	0,00
Opłata handlowa	2022-02-01 - 2022-02-20	mc	1	0,00000	0,00	5	0,00	0,00
Razem wartość sprzedaży dla punktu poboru					723,31		36,16	759,47
Ilość energii zużytej w roku 2021: 2265 kWh								

Punkt poboru energii Remiza OSP SADKÓW 63a, 26-025 SADKÓW  
Grupa taryfowa C12A PPE PL\_ZEOD\_2604000750\_09

Dane pomiarowe:  
Nr Licznika: 96288719 mnożna: 1

Data odczytu	Rodzaj wskazania licznika	Wskazanie licznika		Ilość energii [kWh]	
		1*	2*	1*	2*
2022-01-01	poprzednie rozliczeniowe	4 271,4928	10 548,4638		
2022-02-20	bieżące rozliczeniowe	5 313,0000	13 052,0000	1 042	2 504

\* Strefa czasowa: 1 - szczytowa, 2 - pozaszczytowa

Wyciążenie wartości sprzedaży, na podstawie danych pomiarowych, za okres od 2022-01-01 do 2022-02-20

Składnik opłat	Okres	j.m.	Ilość	Cena jedn.	Netto	%	VAT	Brutto
Energia w szczycie	2022-01-01 - 2022-01-31	kWh	646	0,41810	270,09	5	13,50	283,59
Energia w szczycie	2022-02-01 - 2022-02-20	kWh	396	0,41810	165,57	5	8,28	173,85
Energia poza szczytem	2022-01-01 - 2022-01-31	kWh	1 553	0,41810	649,31	5	32,47	681,78
Energia poza szczytem	2022-02-01 - 2022-02-20	kWh	951	0,41810	397,61	5	19,88	417,49
Opłata handlowa	2022-01-01 - 2022-01-31	mc	1	0,00000	0,00	5	0,00	0,00
Opłata handlowa	2022-02-01 - 2022-02-20	mc	1	0,00000	0,00	5	0,00	0,00
Razem wartość sprzedaży dla punktu poboru					1 482,58		74,13	1 556,71
Ilość energii zużytej w roku 2021: 6868 kWh								

Punkt poboru energii Zasilanie Fontanny RYNEK, 26-025 ŁĄGÓW  
Grupa taryfowa C12A PPE PL\_ZEOD\_2604000761\_00

Dane pomiarowe:  
Nr Licznika: 96352799 mnożna: 1



Data odczytu	Rodzaj wskazania licznika	Wskazanie licznika		Ilość energii [kWh]	
		1*	2*	1*	2*
2022-01-01	poprzednie rozliczeniowe	3 802,8841	16 533,2174		
2022-02-20	bieżące rozliczeniowe	3 827,0000	16 592,0000	24	59

\* Strefa czasowa: 1 - szczytowa, 2 - pozaszczytowa

Wyliczenie wartości sprzedaży, na podstawie danych pomiarowych, za okres od 2022-01-01 do 2022-02-20

Składnik opłat	Okres	j.m.	Ilość	Cena jedn.	Netto	%	VAT	Brutto
Energia w szczycie	2022-01-01 - 2022-01-31	kWh	15	0,41810	6,27	5	0,31	6,58
Energia w szczycie	2022-02-01 - 2022-02-20	kWh	9	0,41810	3,76	5	0,19	3,95
Energia poza szczytem	2022-01-01 - 2022-01-31	kWh	36	0,41810	15,05	5	0,75	15,80
Energia poza szczytem	2022-02-01 - 2022-02-20	kWh	23	0,41810	9,62	5	0,48	10,10
Opłata handlowa	2022-01-01 - 2022-01-31	mc	1	0,00000	0,00	5	0,00	0,00
Opłata handlowa	2022-02-01 - 2022-02-20	mc	1	0,00000	0,00	5	0,00	0,00
Razem wartość sprzedaży dla punktu poboru					34,70		1,73	36,43

Ilość energii zużytej w roku 2021: 10641 kWh

Punkt poboru energii Remiza OSP RYNEK 68a, 26-025 ŁAGÓW

Grupa taryfowa C12A PPE PL\_ZEOD\_2604000299\_53

Dane pomiarowe:

Nr Licznika: 96170328 mnożna: 1

Data odczytu	Rodzaj wskazania licznika	Wskazanie licznika		Ilość energii [kWh]	
		1*	2*	1*	2*
2022-01-01	poprzednie rozliczeniowe	239,3768	683,0435		
2022-02-20	bieżące rozliczeniowe	265,0000	726,0000	26	43

\* Strefa czasowa: 1 - szczytowa, 2 - pozaszczytowa

Wyliczenie wartości sprzedaży, na podstawie danych pomiarowych, za okres od 2022-01-01 do 2022-02-20

Składnik opłat	Okres	j.m.	Ilość	Cena jedn.	Netto	%	VAT	Brutto
Energia w szczycie	2022-01-01 - 2022-01-31	kWh	16	0,41810	6,69	5	0,33	7,02
Energia w szczycie	2022-02-01 - 2022-02-20	kWh	10	0,41810	4,18	5	0,21	4,39
Energia poza szczytem	2022-01-01 - 2022-01-31	kWh	27	0,41810	11,29	5	0,56	11,85
Energia poza szczytem	2022-02-01 - 2022-02-20	kWh	16	0,41810	6,69	5	0,33	7,02
Opłata handlowa	2022-01-01 - 2022-01-31	mc	1	0,00000	0,00	5	0,00	0,00
Opłata handlowa	2022-02-01 - 2022-02-20	mc	1	0,00000	0,00	5	0,00	0,00
Razem wartość sprzedaży dla punktu poboru					28,85		1,43	30,28

Ilość energii zużytej w roku 2021: 383 kWh

Punkt poboru energii Mieszkanie STARA ZBELUTKA 56a, 26-025 STARA ZBELUTKA

Grupa taryfowa G11 PPE PL\_ZEOD\_2604167510\_75

Dane pomiarowe:

Nr Licznika: 30804609 mnożna: 1

Data odczytu	Rodzaj wskazania licznika	Wskazanie licznika	Ilość energii [kWh]
		1*	1*
2022-01-01	poprzednie rozliczeniowe	26 592,0000	
2022-02-16	bieżące rozliczeniowe	26 592,0000	0

\* Strefa czasowa: 1 - całodobowa

Wyliczenie wartości sprzedaży, na podstawie danych pomiarowych, za okres od 2022-01-01 do 2022-02-16

Składnik opłat	Okres	j.m.	Ilość	Cena jedn.	Netto	%	VAT	Brutto
Energia całodobowa	2022-01-01 - 2022-01-31	kWh	0	0,41350	0,00	5	0,00	0,00
Energia całodobowa	2022-02-01 - 2022-02-16	kWh	0	0,41350	0,00	5	0,00	0,00
Opłata handlowa	2022-01-01 - 2022-01-31	mc	1	0,00000	0,00	5	0,00	0,00
Opłata handlowa	2022-02-01 - 2022-02-16	mc	1	0,00000	0,00	5	0,00	0,00

Składnik opłat	Okres	j.m.	Ilość	Cena jedn.	Netto	%	VAT	Brutto
Razem wartość sprzedaży dla punktu poboru					0,00		0,00	0,00
Ilość energii zużytej w roku 2021: 0 kWh								

Punkt poboru energii                      Czytelnia Biblioteczna STARA ZBELUTKA 14c, 26-025 STARA ZBELUTKA  
Grupa taryfowa G11                        PPE PL\_ZEOD\_2604168084\_13

**Dane pomiarowe:**

Nr Licznika: 92680241 mnożna: 1

Data odczytu	Rodzaj wskazania licznika	Wskazanie licznika	Ilość energii [kWh]
		1*	1*
2022-01-01	poprzednie rozliczeniowe	1 012,1728	
2022-02-22	bieżące rozliczeniowe	1 015,0000	3

\* Strefa czasowa: 1 - całodobowa

**Wyliczenie wartości sprzedaży, na podstawie danych pomiarowych, za okres od 2022-01-01 do 2022-02-22**

Składnik opłat	Okres	j.m.	Ilość	Cena jedn.	Netto	%	VAT	Brutto
Energia całodobowa	2022-01-01 - 2022-01-31	kWh	2	0,41350	0,83	5	0,04	0,87
Energia całodobowa	2022-02-01 - 2022-02-22	kWh	1	0,41350	0,41	5	0,02	0,43
Opłata handlowa	2022-01-01 - 2022-01-31	mc	1	0,00000	0,00	5	0,00	0,00
Opłata handlowa	2022-02-01 - 2022-02-22	mc	1	0,00000	0,00	5	0,00	0,00
Razem wartość sprzedaży dla punktu poboru					1,24		0,06	1,30
Ilość energii zużytej w roku 2021: 128 kWh								

Ilość energii - 12831 kWh

Średnia cena brutto - 0,44 zł/kWh

Razem wartość sprzedaży na wszystkich punktach poboru	5 364,62	268,21	5 632,83
---	----------	--------	----------



Obrót S.A.

Sprzedawca:  
PGE Obrót S.A.  
35-959 RZESZÓW, 8 MARCA 6  
NIP: 813-02-68-082

Nr klienta: 10094856

Nabywca:  
GMINA ŁAGÓW  
RYNEK 62  
26-025 ŁAGÓW  
NIP: 6572524434

Dane do kontaktu:

Adres do korespondencji:

PGE Obrót S.A. Oddział z siedzibą w Skarżysku-Kamiennej  
Dział Sprzedaży dla Klientów Korporacyjnych  
JÓZEFA PIŁSUDSKIEGO 51, 26-110 SKARŻYSKO-  
KAMIENNA  
fax: 41 252 68 01

Wystawiono dnia 2022-02-18

Urząd Miasta i Gminy w Łagowie  
wpłynęło dnia:

Adres korespondencyjny:

GMINA ŁAGÓW  
RYNEK 62  
26-025 ŁAGÓW

24-02-2022

liczba załączników .....  
roz. 30.15 podpis ..... B. Tosińska

Faktura VAT nr 16/2202/00000994

Składniki faktury	Kwota netto [zł]	Kwota VAT [zł]	Kwota brutto [zł]
Energia elektryczna (szczegóły w specyfikacji - rozliczenie dla 1 punktu poboru)	3,30	0,16	3,46
Razem wartość faktury	3,30	0,16	3,46
W tym: wg stawki VAT 5%	3,30	0,16	3,46

Do zapłaty

3,46

termin płatności  
zapłata na rachunek bankowy nr  
tytuł płatności

2022-03-21  
12 1240 6960 9548 1610 0948 5686  
/KTR/ 87 048 86 99

- Informujemy, że termin płatności oznacza dzień wymaganego wpływu zapłaty na rachunek bankowy wskazany na fakturze (wg art. 454 §1 K.C.: przy rozliczeniach bezgotówkowych momentem spełnienia świadczenia jest dzień uznania rachunku bankowego wierzyciela).
- PGE OBRÓT S.A. uprzejmie informuje, że w związku z uruchomieniem nowego systemu billingowego wystąpiła zmiana indywidualnego konta bankowego do wpłat za należność faktury.
- Prosimy o weryfikację podczas realizacji płatności i dokonywanie wpłat na nr rachunku bankowego wskazany w fakturze.
- PGE OBRÓT S.A. informuje, że dane dotyczące numeru licznika, mnożnej oraz wskazań układu pomiarowego są prezentowane w sekcji "Dane pomiarowe" specyfikacji do faktury, tylko w sytuacji gdy Operator Systemu Dystrybucyjnego przekaze takie informacje.

Dokument wystawił: 12200825

Wybierz fakturę  
elektroniczną

Zamień stos dokumentów  
na PGE eFakturę – nowoczesne  
i ekologiczne rozwiązanie.

To proste! Wystarczy kilka kliknięć.

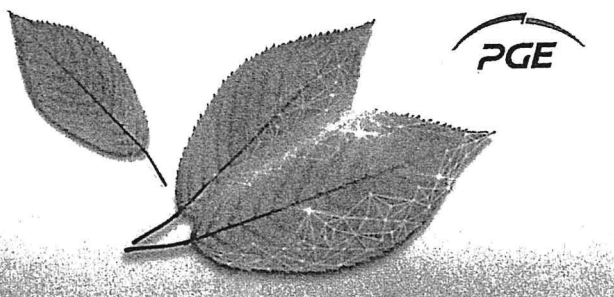

PGE OBRÓT S.A. Z SIEDZIBĄ W RZESZOWIE, 35-959 RZESZÓW, UL. 8-GO MARCA 6, WPISANA DO KRAJOWEGO REJESTRU SĄDOWEGO PROWADZONEGO PRZEZ SĄD REJONOWY W RZESZOWIE, XII WYDZIAŁ GOSPODARCZY POD NUMEREM KRS: 0000030499, NIP: 813-02-68-082, REGON: 690254559, KAPITAŁ ZAKŁADOWY: 492 640 400 ZŁ. KAPITAŁ WPLĄCONY:

Punkt poboru energii

Gmina Łagów LECHÓWEK 37a, 26-025 LECHÓWEK

Grupa taryfowa G11

PPE PL\_ZEOD\_2604169282\_32

**Dane pomiarowe:**

Nr Licznika: 83779696 mnożna: 1

Data odczytu	Rodzaj wskazania licznika	Wskazanie licznika	Ilość energii [kWh]
		1*	1*
2022-01-01	poprzednie rozliczeniowe	224,2834	8
2022-02-07	bieżące rozliczeniowe	232,0000	

\* Strefa czasowa: 1 - całodobowa

**Wyliczenie wartości sprzedaży**, na podstawie danych pomiarowych, za okres od 2022-01-01 do 2022-02-07

Składnik opłat	Okres	j.m.	Ilość	Cena jedn.	Netto	%	VAT	Brutto
Energia całodobowa	2022-01-01 - 2022-01-31	kWh	7	0,41350	2,89	5	0,14	3,03
Energia całodobowa	2022-02-01 - 2022-02-07	kWh	1	0,41350	0,41	5	0,02	0,43
Opłata handlowa	2022-01-01 - 2022-01-31	mc	1	0,00000	0,00	5	0,00	0,00
Opłata handlowa	2022-02-01 - 2022-02-07	mc	1	0,00000	0,00	5	0,00	0,00
<b>Razem wartość sprzedaży dla punktu poboru</b>					<b>3,30</b>		<b>0,16</b>	<b>3,46</b>

Ilość energii zużytej w roku 2021: 79 kWh

Ilość energii - 8 kWh

Średnia cena brutto - 0,43 zł/kWh

Potwierdzam zakup energii elektrycznej do budynku mieszkalnego się  
w budynku Sz.P. w Lechówku, zgodnie z Umową nr RP. 272.30.2021  
z dn. 22-09-2021r.

02.03.22  
Zeb

Starszy inspektor ds. gospodarki komunalnej  
mgr inż. Beata Szyszka



Obrót S.A.

Sprzedawca:  
PGE Obrót S.A.  
35-959 RZESZÓW, 8 MARCA 6  
NIP: 813-02-68-082

Dane do kontaktu:

Adres do korespondencji:

PGE Obrót S.A. Oddział z siedzibą w Skarżysku-Kamiennej  
Dział Sprzedaży dla Klientów Korporacyjnych  
JÓZEFA PIŁSUDSKIEGO 51, 26-110 SKARŻYSKO-  
KAMIENNA  
fax: 41 252 68 01

Wystawiono dnia 2022-01-18

Nr klienta: 10374145

Nabywca:

GMINA ŁAGÓW  
RYNEK 62  
26-025 ŁAGÓW  
NIP: 6572524434

Adres korespondencyjny:

GMINA ŁAGÓW  
RYNEK 62  
26-025 ŁAGÓW

Urząd Miasta i Gminy w Łagowie  
wpłynęło dnia:

08-02-2022

Ilość załączników .....

roz. 2022... podpis Błotnicka

Faktura VAT nr 03/2201/00049132

Składniki faktury	Kwota netto [zł]	Kwota VAT [zł]	Kwota brutto [zł]
Energia elektryczna i usługa dystrybucji (szczegóły w specyfikacji - rozliczenie dla 1 punktu poboru)	1 455,50	334,80	1 790,30
Razem wartość faktury	1 455,50	334,80	1 790,30
W tym: wg stawki VAT 23%	1 455,50	334,80	1 790,30
akcyza od 2 918 kWh energii elektrycznej	14,61		
w tym pobrana od Nabywcy, za 1 004 kWh	5,04		

Do zapłaty:

1 790,30

termin płatności

2022-02-01

zapłata na rachunek bankowy nr

35 1240 6960 9563 0310 3741 4563

tytuł płatności

/KTR/ 76 003 63 99

- PGE OBRÓT S.A. informuje o ZMIANIE NUMERU INDYWIDUALNEGO RACHUNKU BANKOWEGO do wpłat za energię. Prosimy o zwrócenie na to uwagi i dokonywanie wpłat na RACHUNEK BANKOWY WSKAZANY W NINIEJSZEJ FAKTURZE.
- Informujemy, że termin płatności oznacza dzień wymaganego wpływu zapłaty na rachunek bankowy wskazany na fakturze (wg art. 454 §1 K.C.: przy rozliczeniach bezgotówkowych momentem spełnienia świadczenia jest dzień uznania rachunku bankowego wierzyciela).

Dokument wystawił: 12200209

Wybierz fakturę  
elektroniczną

Zamień stos dokumentów  
na PGE eFakturę - nowoczesne  
i ekologiczne rozwiązanie.

To proste! Wystarczy kilka kliknięć.

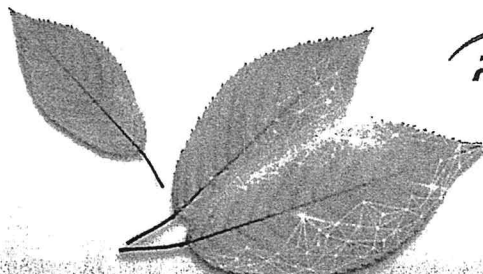
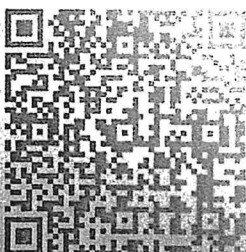

## Specyfikacja do faktury nr 03/2201/00049132 – szczegółowe rozliczenie należności za energię elektryczną

Punkt poboru energii

Mikroinstalacja - Świetlica wiejska NOWY STAW 328, 26-025 NOWY STAW

Grupa taryfowa C11

PPE\_PL\_ZEOD\_2604177059\_95

Moc umowna

14 kW

## Dane pomiarowe

Nr licznika: 56318535, mnożna: 1.

Data odczytu	Rodzaj wskazania licznika	Wskazanie licznika	Kierunek	Ilość energii [kWh]
		1*		1*
2021-06-30	poprzednie rozliczeniowe	15 404,4000	pobór	
2021-07-31	bieżące rozliczeniowe	15 459,0000	pobór	55
2021-07-31	poprzednie rozliczeniowe	15 459,0000	pobór	
2021-08-31	bieżące rozliczeniowe	15 514,2000	pobór	55
2021-08-31	poprzednie rozliczeniowe	15 514,2000	pobór	
2021-09-30	bieżące rozliczeniowe	15 561,0000	pobór	47
2021-09-30	poprzednie rozliczeniowe	15 561,0000	pobór	
2021-10-31	bieżące rozliczeniowe	15 594,2000	pobór	33
2021-10-31	poprzednie rozliczeniowe	15 594,2000	pobór	
2021-11-30	bieżące rozliczeniowe	16 438,5000	pobór	844
2021-11-30	poprzednie rozliczeniowe	16 438,5000	pobór	
2021-12-31	bieżące rozliczeniowe	18 322,4000	pobór	1 884
2021-06-30	poprzednie rozliczeniowe	1 845,1000	wprowadzanie	
2021-07-31	bieżące rozliczeniowe	2 559,7000	wprowadzanie	715
2021-07-31	poprzednie rozliczeniowe	2 559,7000	wprowadzanie	
2021-08-31	bieżące rozliczeniowe	3 067,5000	wprowadzanie	508
2021-08-31	poprzednie rozliczeniowe	3 067,5000	wprowadzanie	
2021-09-30	bieżące rozliczeniowe	3 563,7000	wprowadzanie	496
2021-09-30	poprzednie rozliczeniowe	3 563,7000	wprowadzanie	
2021-10-31	bieżące rozliczeniowe	4 081,7000	wprowadzanie	518
2021-10-31	poprzednie rozliczeniowe	4 081,7000	wprowadzanie	
2021-11-30	bieżące rozliczeniowe	4 214,2000	wprowadzanie	133
2021-11-30	poprzednie rozliczeniowe	4 214,2000	wprowadzanie	
2021-12-31	bieżące rozliczeniowe	4 238,6000	wprowadzanie	24

\* Strefa czasowa: 1 - całodobowa

## Rozliczenie energii wprowadzonej do sieci [kWh]

Data wprowadzenia do sieci	Ilość rozliczona	Ilość pozostała do rozliczenia
2021-07-31	715	0
2021-08-31	508	0
2021-09-30	496	0
2021-10-31	518	0
2021-11-30	133	0
2021-12-31	24	0
Razem	2394	0

Ilość rozliczonej energii pobranej:  $2394 \times 0,8 = 1914$  kWh  
Pozostała do rozliczenia ilość energii pobranej: 1004 kWh

## Wyliczenie wartości sprzedaży, na podstawie danych pomiarowych za okres od 2021-07-01 do 2021-12-31

Składnik opłat	Okres	j.m.	Ilość	Cena jedn.	Netto	%	VAT	Brutto
Energia całodobowa	2021-07-01–2021-07-31	kWh	19	0,50100	9,52	23	2,19	11,71
Energia całodobowa	2021-08-01–2021-08-31	kWh	19	0,50100	9,52	23	2,19	11,71
Energia całodobowa	2021-09-01–2021-09-30	kWh	16	0,55800	8,93	23	2,05	10,98
Energia całodobowa	2021-10-01–2021-10-31	kWh	11	0,55800	6,14	23	1,41	7,55
Energia całodobowa	2021-11-01–2021-11-30	kWh	290	0,67300	195,17	23	44,89	240,06
Energia całodobowa	2021-12-01–2021-12-31	kWh	649	0,67300	436,78	23	100,46	537,24
Opłata handlowa	2021-07-01–2021-07-31	mc	1	33,00000	33,00	23	7,59	40,59

Skladnik opłat	Okres	j.m.	Ilość	Cena jedn.	Netto	%	VAT	Brutto
Oplata handlowa	2021-08-01-2021-08-31	mc	1	33,00000	33,00	23	7,59	40,59
Oplata handlowa	2021-09-01-2021-09-30	mc	1	34,00000	34,00	23	7,82	41,82
Oplata handlowa	2021-10-01-2021-10-31	mc	1	34,00000	34,00	23	7,82	41,82
Oplata handlowa	2021-11-01-2021-11-30	mc	1	34,00000	34,00	23	7,82	41,82
Oplata handlowa	2021-12-01-2021-12-31	mc	1	34,00000	34,00	23	7,82	41,82
Oplata sieciowa stala	2021-07-01-2021-07-31	kW	14	3,99000	55,86	23	12,85	68,71
Oplata sieciowa stala	2021-08-01-2021-08-31	kW	14	3,99000	55,86	23	12,85	68,71
Oplata sieciowa stala	2021-09-01-2021-09-30	kW	14	3,99000	55,86	23	12,85	68,71
Oplata sieciowa stala	2021-10-01-2021-10-31	kW	14	3,99000	55,86	23	12,85	68,71
Oplata sieciowa stala	2021-11-01-2021-11-30	kW	14	3,99000	55,86	23	12,85	68,71
Oplata sieciowa stala	2021-12-01-2021-12-31	kW	14	3,99000	55,86	23	12,85	68,71
Oplata przejsciowa	2021-07-01-2021-07-31	kW	14	0,08000	1,12	23	0,26	1,38
Oplata przejsciowa	2021-08-01-2021-08-31	kW	14	0,08000	1,12	23	0,26	1,38
Oplata przejsciowa	2021-09-01-2021-09-30	kW	14	0,08000	1,12	23	0,26	1,38
Oplata przejsciowa	2021-10-01-2021-10-31	kW	14	0,08000	1,12	23	0,26	1,38
Oplata przejsciowa	2021-11-01-2021-11-30	kW	14	0,08000	1,12	23	0,26	1,38
Oplata przejsciowa	2021-12-01-2021-12-31	kW	14	0,08000	1,12	23	0,26	1,38
Oplata jakosciowa	2021-07-01-2021-07-31	kWh	19	0,01020	0,19	23	0,04	0,23
Oplata jakosciowa	2021-08-01-2021-08-31	kWh	19	0,01020	0,19	23	0,04	0,23
Oplata jakosciowa	2021-09-01-2021-09-30	kWh	16	0,01020	0,16	23	0,04	0,20
Oplata jakosciowa	2021-10-01-2021-10-31	kWh	11	0,01020	0,11	23	0,03	0,14
Oplata jakosciowa	2021-11-01-2021-11-30	kWh	290	0,01020	2,96	23	0,68	3,64
Oplata jakosciowa	2021-12-01-2021-12-31	kWh	649	0,01020	6,62	23	1,52	8,14
Oplata sieciowa zmienna calodobowa	2021-07-01-2021-07-31	kWh	19	0,16520	3,14	23	0,72	3,86
Oplata sieciowa zmienna calodobowa	2021-08-01-2021-08-31	kWh	19	0,16520	3,14	23	0,72	3,86
Oplata sieciowa zmienna calodobowa	2021-09-01-2021-09-30	kWh	16	0,16520	2,64	23	0,61	3,25
Oplata sieciowa zmienna calodobowa	2021-10-01-2021-10-31	kWh	11	0,16520	1,82	23	0,42	2,24
Oplata sieciowa zmienna calodobowa	2021-11-01-2021-11-30	kWh	290	0,16520	47,91	23	11,02	58,93
Oplata sieciowa zmienna calodobowa	2021-12-01-2021-12-31	kWh	649	0,16520	107,21	23	24,66	131,87
Oplata OZE	2021-07-01-2021-07-31	kWh	19	0,00220	0,04	23	0,01	0,05
Oplata OZE	2021-08-01-2021-08-31	kWh	19	0,00220	0,04	23	0,01	0,05
Oplata OZE	2021-09-01-2021-09-30	kWh	16	0,00220	0,04	23	0,01	0,05
Oplata OZE	2021-10-01-2021-10-31	kWh	11	0,00220	0,02	23	0,00	0,02
Oplata OZE	2021-11-01-2021-11-30	kWh	290	0,00220	0,64	23	0,15	0,79
Oplata OZE	2021-12-01-2021-12-31	kWh	649	0,00220	1,43	23	0,33	1,76
Oplata kogeneracyjna	2021-07-01-2021-07-31	kWh	19	0,00000	0,00	23	0,00	0,00
Oplata kogeneracyjna	2021-08-01-2021-08-31	kWh	19	0,00000	0,00	23	0,00	0,00
Oplata kogeneracyjna	2021-09-01-2021-09-30	kWh	16	0,00000	0,00	23	0,00	0,00
Oplata kogeneracyjna	2021-10-01-2021-10-31	kWh	11	0,00000	0,00	23	0,00	0,00
Oplata kogeneracyjna	2021-11-01-2021-11-30	kWh	290	0,00000	0,00	23	0,00	0,00
Oplata kogeneracyjna	2021-12-01-2021-12-31	kWh	649	0,00000	0,00	23	0,00	0,00
Abonament	2021-07-01-2021-07-31	mc	1	0,75000	0,75	23	0,17	0,92
Abonament	2021-08-01-2021-08-31	mc	1	0,75000	0,75	23	0,17	0,92
Abonament	2021-09-01-2021-09-30	mc	1	0,75000	0,75	23	0,17	0,92
Abonament	2021-10-01-2021-10-31	mc	1	0,75000	0,75	23	0,17	0,92
Abonament	2021-11-01-2021-11-30	mc	1	0,75000	0,75	23	0,17	0,92
Abonament	2021-12-01-2021-12-31	mc	1	0,75000	0,75	23	0,17	0,92
Oplata mocowa (> 2800 kWh)	2021-07-01-2021-07-31	mc	1	10,46000	10,46	23	2,41	12,87
Oplata mocowa (> 2800 kWh)	2021-08-01-2021-08-31	mc	1	10,46000	10,46	23	2,41	12,87
Oplata mocowa (> 2800 kWh)	2021-09-01-2021-09-30	mc	1	10,46000	10,46	23	2,41	12,87
Oplata mocowa (> 2800 kWh)	2021-10-01-2021-10-31	mc	1	10,46000	10,46	23	2,41	12,87
Oplata mocowa (> 2800 kWh)	2021-11-01-2021-11-30	mc	1	10,46000	10,46	23	2,41	12,87
Oplata mocowa (> 2800 kWh)	2021-12-01-2021-12-31	mc	1	10,46000	10,46	23	2,41	12,87
Razem wartosc sprzedazy dla punktu poboru					1 455,50		334,80	1 790,30



Ilość energii – 1004 kWh  
Srednia cena brutto – 1,78 zł/kWh

Dotyczy faktury Vat nr 03/220100049132 z dn. 18-01-2022 r.

Potwierdzam zakup energii elektrycznej i świadczenie usługi dystrybucji do budynku Świetlicy Wiejskiej w Nowym Stawie, zgodnie z umową kompleksową sprzedaży energii elektrycznej, świadczenia usługi dystrybucji oraz świadczenia usługi odbioru i rozliczania energii elektrycznej wprowadzanej do sieci OSD z mikroinstalacji nr OS/P/409/2021/KG z dn. 29.01.2021 r.

10.02.2022  
Zebner

Zakupu/wydatku dokonano poniżej kwoty  
o której mowa w art. 2 ust. 1 pkt 1  
Ustawy z dn. 11.09.2019 r. Prawo zamówień  
publicznych (Dz. U. z 2019 r. poz. 2019 ze zm.)  
data 10.02.2022 podpis

Starszy inspektor ds. gospodarki komunalnej  
mgr inż. Beata Szyszka

opłata (wzrost prądu) = 1004 kWh  
w produkcji prądu foto.  
do mocowania = 1915 zł  
(1004 kWh \* 1,915 zł/kWh) = 1915 zł  
80%  
Minimalny zapłać = 1004 zł



Obrót S.A.

Sprzedawca:  
PGE Obrót S.A.  
35-959 RZESZÓW, 8 MARCA 6  
NIP: 813-02-68-082

Dane do kontaktu:

Adres do korespondencji:

PGE Obrót S.A. Oddział z siedzibą w Skarżysku-Kamiennej  
Dział Sprzedaży dla Klientów Korporacyjnych  
JÓZEFA PIŁSUDSKIEGO 51, 26-110 SKARŻYSKO-  
KAMIENNA  
fax: 41 252 68 01

Wystawiono dnia 2022-01-18

Nr klienta: 10364606

Nabywca:

GMINA ŁAGÓW  
RYNEK 62  
26-025 ŁAGÓW  
NIP: 6572524434

Adres korespondencyjny:

GMINA ŁAGÓW  
RYNEK 62  
26-025 ŁAGÓW

Wystawiono dnia: 08-02-2022

Ilość zapłaconych .....  
2024 podpis B. Tosiński

Faktura VAT nr 03/2201/00049251

Składniki faktury

	Kwota netto [zł]	Kwota VAT [zł]	Kwota brutto [zł]
Energia elektryczna i usługa dystrybucji (szczegóły w specyfikacji - rozliczenie dla 1 punktu poboru)	8 360,06	1 922,87	10 282,93
Razem wartość faktury	8 360,06	1 922,87	10 282,93
W tym: wg stawki VAT 23%	8 360,06	1 922,87	10 282,93
akcyza od 11 674 kWh energii elektrycznej	58,37		
w tym pobrana od Nabywcy, za 9 428 kWh	47,16		

Rozliczenie finansowe

Wartość bieżącej faktury

Odsetki za nieterminowe wpłaty

10 282,93  
42,01

Do zapłaty:

10 324,94

termin płatności

2022-02-01

zapłata na rachunek bankowy nr

35 1240 6960 9563 0310 3646 0665

tytuł płatności

/KTR/ 79 002 65 99

- PGE OBRÓT S.A. informuje o ZMIANIE NUMERU INDYWIDUALNEGO RACHUNKU BANKOWEGO do wpłat za energię. Prosimy o zwrócenie na to uwagi i dokonywanie wpłat na RACHUNEK BANKOWY WSKAZANY W NINIEJSZEJ FAKTURZE.
- Informujemy, że termin płatności oznacza dzień wymaganego wpływu zapłaty na rachunek bankowy wskazany na fakturze (wg art. 454 §1 K.C.: przy rozliczeniach bezgotówkowych momentem spełnienia świadczenia jest dzień uznania rachunku bankowego wierzyciela).

Dokument wystawił: 12200209

Wybierz fakturę  
elektroniczną

Zamień stos dokumentów  
na PGE eFakturę – nowoczesne  
i ekologiczne rozwiązanie.

To proste! Wystarczy kilka kliknięć.

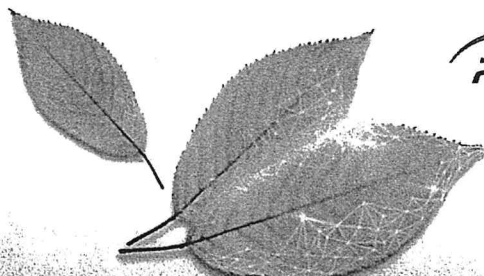
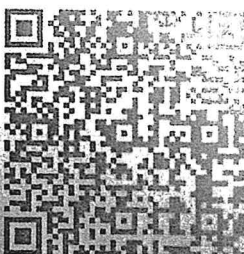

Punkt poboru energii

światlica- mikroinstalacja PŁUCKI 20, 26-025 PŁUCKI

Grupa taryfowa C11

PPE PL\_ZEOD\_2604173905\_86

Moc umowna

14 kW

## Dane pomiarowe

Nr licznika: 56386226, mnożna: 1.

Data odczytu	Rodzaj wskazania licznika	Wskazanie licznika	Kierunek	Ilość energii [kWh]
		1*		1*
2021-06-30	poprzednie rozliczeniowe	16 080,8000	pobór	
2021-07-31	bieżące rozliczeniowe	16 170,8000	pobór	90
2021-07-31	poprzednie rozliczeniowe	16 170,8000	pobór	
2021-08-31	bieżące rozliczeniowe	16 280,8000	pobór	110
2021-08-31	poprzednie rozliczeniowe	16 280,8000	pobór	
2021-09-30	bieżące rozliczeniowe	17 183,2000	pobór	902
2021-09-30	poprzednie rozliczeniowe	17 183,2000	pobór	
2021-10-31	bieżące rozliczeniowe	18 937,2000	pobór	1 754
2021-10-31	poprzednie rozliczeniowe	18 937,2000	pobór	
2021-11-30	bieżące rozliczeniowe	22 206,7000	pobór	3 270
2021-11-30	poprzednie rozliczeniowe	22 206,7000	pobór	
2021-12-31	bieżące rozliczeniowe	27 755,0000	pobór	5 548
2021-06-30	poprzednie rozliczeniowe	2 425,8000	wprowadzanie	
2021-07-31	bieżące rozliczeniowe	3 438,5000	wprowadzanie	1 013
2021-07-31	poprzednie rozliczeniowe	3 438,5000	wprowadzanie	
2021-08-31	bieżące rozliczeniowe	4 206,2000	wprowadzanie	768
2021-08-31	poprzednie rozliczeniowe	4 206,2000	wprowadzanie	
2021-09-30	bieżące rozliczeniowe	4 846,4000	wprowadzanie	640
2021-09-30	poprzednie rozliczeniowe	4 846,4000	wprowadzanie	
2021-10-31	bieżące rozliczeniowe	5 206,2000	wprowadzanie	360
2021-10-31	poprzednie rozliczeniowe	5 206,2000	wprowadzanie	
2021-11-30	bieżące rozliczeniowe	5 233,3000	wprowadzanie	27
2021-11-30	poprzednie rozliczeniowe	5 233,3000	wprowadzanie	
2021-12-31	bieżące rozliczeniowe	5 233,3000	wprowadzanie	0

\* Strefa czasowa: 1 - całodobowa

## Rozliczenie energii wprowadzonej do sieci [kWh]

Data wprowadzenia do sieci	Ilość rozliczona	Ilość pozostała do rozliczenia
2021-07-31	1013	0
2021-08-31	768	0
2021-09-30	640	0
2021-10-31	360	0
2021-11-30	27	0
Razem:	2808	0

Ilość rozliczonej energii pobranej:  $2808 \times 0,8 = 2246$  kWh  
Pozostała do rozliczenia ilość energii pobranej: 9428 kWh

## Wyliczenie wartości sprzedaży, na podstawie danych pomiarowych za okres od 2021-07-01 do 2021-12-31

Składnik opłat	Okres	j.m.	Ilość	Cena jedn.	Netto	%	VAT	Brutto
Energia całodobowa	2021-07-01–2021-07-31	kWh	73	0,50100	36,57	23	8,41	44,98
Energia całodobowa	2021-08-01–2021-08-31	kWh	89	0,50100	44,59	23	10,26	54,85
Energia całodobowa	2021-09-01–2021-09-30	kWh	728	0,55800	406,22	23	93,43	499,65
Energia całodobowa	2021-10-01–2021-10-31	kWh	1 417	0,55800	790,69	23	181,86	972,55
Energia całodobowa	2021-11-01–2021-11-30	kWh	2 641	0,67300	1 777,39	23	408,80	2 186,19
Energia całodobowa	2021-12-01–2021-12-31	kWh	4 480	0,67300	3 015,04	23	693,46	3 708,50
Opłata handlowa	2021-07-01–2021-07-31	mc	1	33,00000	33,00	23	7,59	40,59
Opłata handlowa	2021-08-01–2021-08-31	mc	1	33,00000	33,00	23	7,59	40,59

Składnik opłat	Okres	j.m.	Ilość	Cena jedn.	Netto	%	VAT	Brutto
Oplata handlowa	2021-09-01-2021-09-30	mc	1	34,00000	34,00	23	7,82	41,82
Oplata handlowa	2021-10-01-2021-10-31	mc	1	34,00000	34,00	23	7,82	41,82
Oplata handlowa	2021-11-01-2021-11-30	mc	1	34,00000	34,00	23	7,82	41,82
Oplata handlowa	2021-12-01-2021-12-31	mc	1	34,00000	34,00	23	7,82	41,82
Oplata sieciowa stała	2021-07-01-2021-07-31	kW	14	3,99000	55,86	23	12,85	68,71
Oplata sieciowa stała	2021-08-01-2021-08-31	kW	14	3,99000	55,86	23	12,85	68,71
Oplata sieciowa stała	2021-09-01-2021-09-30	kW	14	3,99000	55,86	23	12,85	68,71
Oplata sieciowa stała	2021-10-01-2021-10-31	kW	14	3,99000	55,86	23	12,85	68,71
Oplata sieciowa stała	2021-11-01-2021-11-30	kW	14	3,99000	55,86	23	12,85	68,71
Oplata sieciowa stała	2021-12-01-2021-12-31	kW	14	3,99000	55,86	23	12,85	68,71
Oplata przejściowa	2021-07-01-2021-07-31	kW	14	0,08000	1,12	23	0,26	1,38
Oplata przejściowa	2021-08-01-2021-08-31	kW	14	0,08000	1,12	23	0,26	1,38
Oplata przejściowa	2021-09-01-2021-09-30	kW	14	0,08000	1,12	23	0,26	1,38
Oplata przejściowa	2021-10-01-2021-10-31	kW	14	0,08000	1,12	23	0,26	1,38
Oplata przejściowa	2021-11-01-2021-11-30	kW	14	0,08000	1,12	23	0,26	1,38
Oplata przejściowa	2021-12-01-2021-12-31	kW	14	0,08000	1,12	23	0,26	1,38
Oplata jakościowa	2021-07-01-2021-07-31	kWh	73	0,01020	0,74	23	0,17	0,91
Oplata jakościowa	2021-08-01-2021-08-31	kWh	89	0,01020	0,91	23	0,21	1,12
Oplata jakościowa	2021-09-01-2021-09-30	kWh	728	0,01020	7,43	23	1,71	9,14
Oplata jakościowa	2021-10-01-2021-10-31	kWh	1 417	0,01020	14,45	23	3,32	17,77
Oplata jakościowa	2021-11-01-2021-11-30	kWh	2 641	0,01020	26,94	23	6,20	33,14
Oplata jakościowa	2021-12-01-2021-12-31	kWh	4 480	0,01020	45,70	23	10,51	56,21
Oplata sieciowa zmienna całodobowa	2021-07-01-2021-07-31	kWh	73	0,16520	12,06	23	2,77	14,83
Oplata sieciowa zmienna całodobowa	2021-08-01-2021-08-31	kWh	89	0,16520	14,70	23	3,38	18,08
Oplata sieciowa zmienna całodobowa	2021-09-01-2021-09-30	kWh	728	0,16520	120,27	23	27,66	147,93
Oplata sieciowa zmienna całodobowa	2021-10-01-2021-10-31	kWh	1 417	0,16520	234,09	23	53,84	287,93
Oplata sieciowa zmienna całodobowa	2021-11-01-2021-11-30	kWh	2 641	0,16520	436,29	23	100,35	536,64
Oplata sieciowa zmienna całodobowa	2021-12-01-2021-12-31	kWh	4 480	0,16520	740,10	23	170,22	910,32
Oplata OZE	2021-07-01-2021-07-31	kWh	73	0,00220	0,16	23	0,04	0,20
Oplata OZE	2021-08-01-2021-08-31	kWh	89	0,00220	0,20	23	0,05	0,25
Oplata OZE	2021-09-01-2021-09-30	kWh	728	0,00220	1,60	23	0,37	1,97
Oplata OZE	2021-10-01-2021-10-31	kWh	1 417	0,00220	3,12	23	0,72	3,84
Oplata OZE	2021-11-01-2021-11-30	kWh	2 641	0,00220	5,81	23	1,34	7,15
Oplata OZE	2021-12-01-2021-12-31	kWh	4 480	0,00220	9,86	23	2,27	12,13
Oplata kogeneracyjna	2021-07-01-2021-07-31	kWh	73	0,00000	0,00	23	0,00	0,00
Oplata kogeneracyjna	2021-08-01-2021-08-31	kWh	89	0,00000	0,00	23	0,00	0,00
Oplata kogeneracyjna	2021-09-01-2021-09-30	kWh	728	0,00000	0,00	23	0,00	0,00
Oplata kogeneracyjna	2021-10-01-2021-10-31	kWh	1 417	0,00000	0,00	23	0,00	0,00
Oplata kogeneracyjna	2021-11-01-2021-11-30	kWh	2 641	0,00000	0,00	23	0,00	0,00
Oplata kogeneracyjna	2021-12-01-2021-12-31	kWh	4 480	0,00000	0,00	23	0,00	0,00
Abonament	2021-07-01-2021-07-31	mc	1	0,75000	0,75	23	0,17	0,92
Abonament	2021-08-01-2021-08-31	mc	1	0,75000	0,75	23	0,17	0,92
Abonament	2021-09-01-2021-09-30	mc	1	0,75000	0,75	23	0,17	0,92
Abonament	2021-10-01-2021-10-31	mc	1	0,75000	0,75	23	0,17	0,92
Abonament	2021-11-01-2021-11-30	mc	1	0,75000	0,75	23	0,17	0,92
Abonament	2021-12-01-2021-12-31	mc	1	0,75000	0,75	23	0,17	0,92
Oplata mocowa ( > 2800 kWh)	2021-07-01-2021-07-31	mc	1	10,46000	10,46	23	2,41	12,87
Oplata mocowa ( > 2800 kWh)	2021-08-01-2021-08-31	mc	1	10,46000	10,46	23	2,41	12,87
Oplata mocowa ( > 2800 kWh)	2021-09-01-2021-09-30	mc	1	10,46000	10,46	23	2,41	12,87
Oplata mocowa ( > 2800 kWh)	2021-10-01-2021-10-31	mc	1	10,46000	10,46	23	2,41	12,87
Oplata mocowa ( > 2800 kWh)	2021-11-01-2021-11-30	mc	1	10,46000	10,46	23	2,41	12,87
Oplata mocowa ( > 2800 kWh)	2021-12-01-2021-12-31	mc	1	10,46000	10,46	23	2,41	12,87
Przekroczenie mocy	2021-12-01-2021-12-31	kW	1	3,99000	3,99	23	0,92	4,91
Razem wartość sprzedaży dla punktu poboru					8 360,06		1 922,87	10 282,93

Potwierdzam zakup energii elektrycznej i świadczenie usługi dystrybucji do budynku Świetlicy Wiejskiej w Płuckach, zgodnie z umową kompleksową sprzedaży energii elektrycznej, świadczenia usługi dystrybucji oraz świadczenia usługi odbioru i rozliczania energii elektrycznej wprowadzanej do sieci OSD z mikroinstalacji nr OS/P/353/2020/AGB z dn. 09-12-2020 r.

Zakupu/wydatku dofinansowanie poniesłej kwoty ..... Starszy inspektor ds. gospodarki komunalnej  
o której mowa w art. 2 ust. 1 pkt 1  
Ustawy z dn. 11.07.2019 r. Prawo zamówień  
publicznych (Dz. U. z 2019 r. poz. 2019 ze zm.) *mgr inż. Beata Szyska*  
data *10.02.2022* podpis *[Podpis]*

246 444 mod rodnice ob  
Zvonice 2 pčt  
obp  
14 644 444 pobrane u prau  
Glasov